

# Informe Mensual Septiembre 2022



Ministerio de Transporte  
Argentina

**CNRT** | CONTROL  
DEL TRANSPORTE

# Reporte estadístico mensual

---

- Período: Septiembre 2022
- Alcance: El presente documento constituye el informe mensual de estadísticas del Transporte Urbano de pasajeros de Jurisdicción Nacional y Parque Móvil, desarrollado por el Departamento de Estadísticas de la Gerencia de Fiscalización Técnica Automotor, de la Comisión Nacional de Regulación del Transporte
- Origen de datos utilizados:
  - Pasajeros y servicios:** Base Datos SUBE
  - Parque Móvil:** Base Registro de Parque Móvil



Ministerio de Transporte  
Argentina

**CNRT** | CONTROL  
DEL TRANSPORTE

# información estadística



Ministerio de Transporte  
Argentina

**CNRT** | CONTROL  
DEL TRANSPORTE

# Indicadores operativos para líneas vigentes por tipo de servicio

Urbano - Septiembre 2022

Tipo Servicio	Líneas	Parque Móvil	Antigüedad Promedio	Pasajeros	Recaudación	Kilómetros	Tarifa Media	IPK	Rec. x Km ▲
SGII	5	579	5,69	4.158.377	229.393.139,92	5.228.976,78	55,16	0,80	43,87
SGI	98	7290	5,32	86.992.024	1.757.185.385,74	38.023.322,10	20,20	2,29	46,21
DF	32	1793	4,94	22.700.946	449.689.597,28	7.872.284,40	19,81	2,88	57,12
INP	10	198	4,01	1.567.920	141.219.449,94	1.594.562,62	90,07	0,98	88,56
<b>Total General</b>	<b>145</b>	<b>9860</b>	<b>5,25</b>	<b>115.419.267</b>	<b>2.577.487.572,88</b>	<b>52.719.145,90</b>	<b>22,33</b>	<b>2,19</b>	<b>48,89</b>

Fuentes:

- Nación Servicios S.A. - SUBE

- Parque Móvil CNRT



Ministerio de Transporte  
Argentina

**CNRT** | CONTROL  
DEL TRANSPORTE

# Pasajeros y kilómetros totales - Urbano

## Septiembre 2021, Agosto 2022, Septiembre 2022

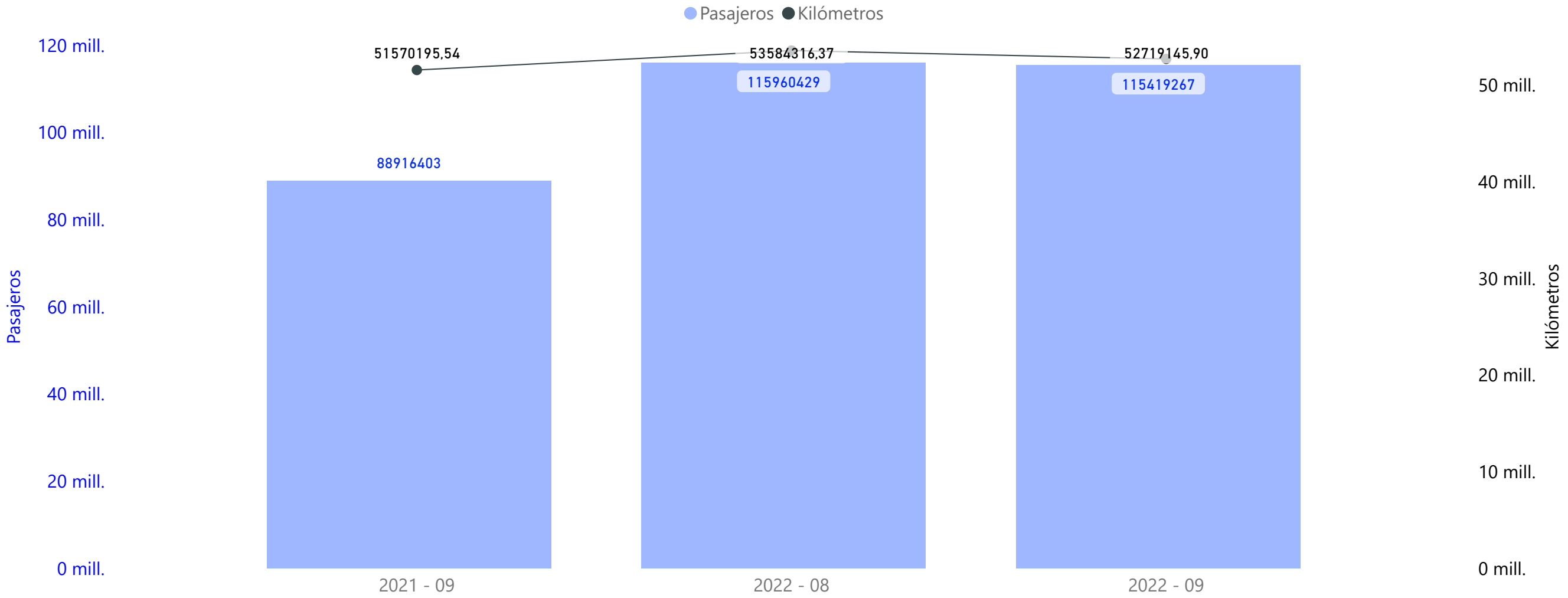

Ministerio de Transporte  
Argentina

**CNRT** | CONTROL  
DEL TRANSPORTE

# Indicadores operativos para líneas vigentes

## Acumulado - 2022

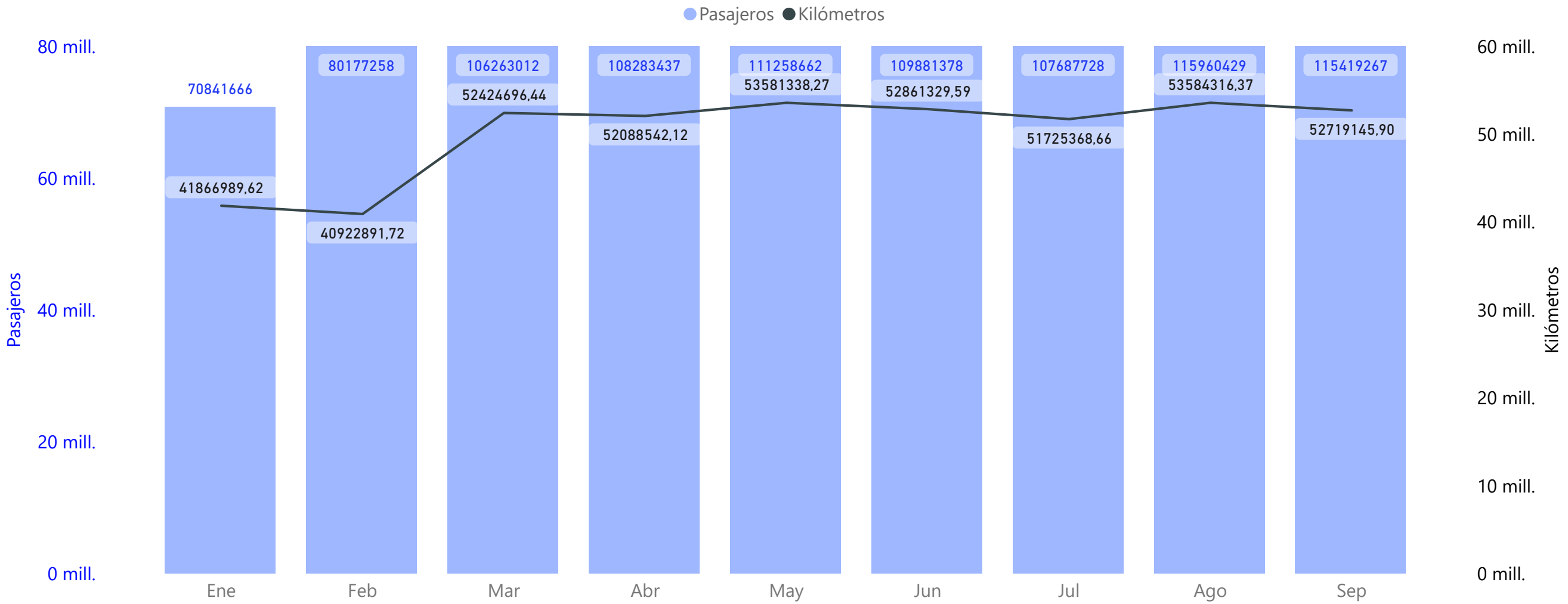

# Pasajeros y kilómetros totales por líneas - Urbano

## TOP20 por Pasajeros - Septiembre 2022

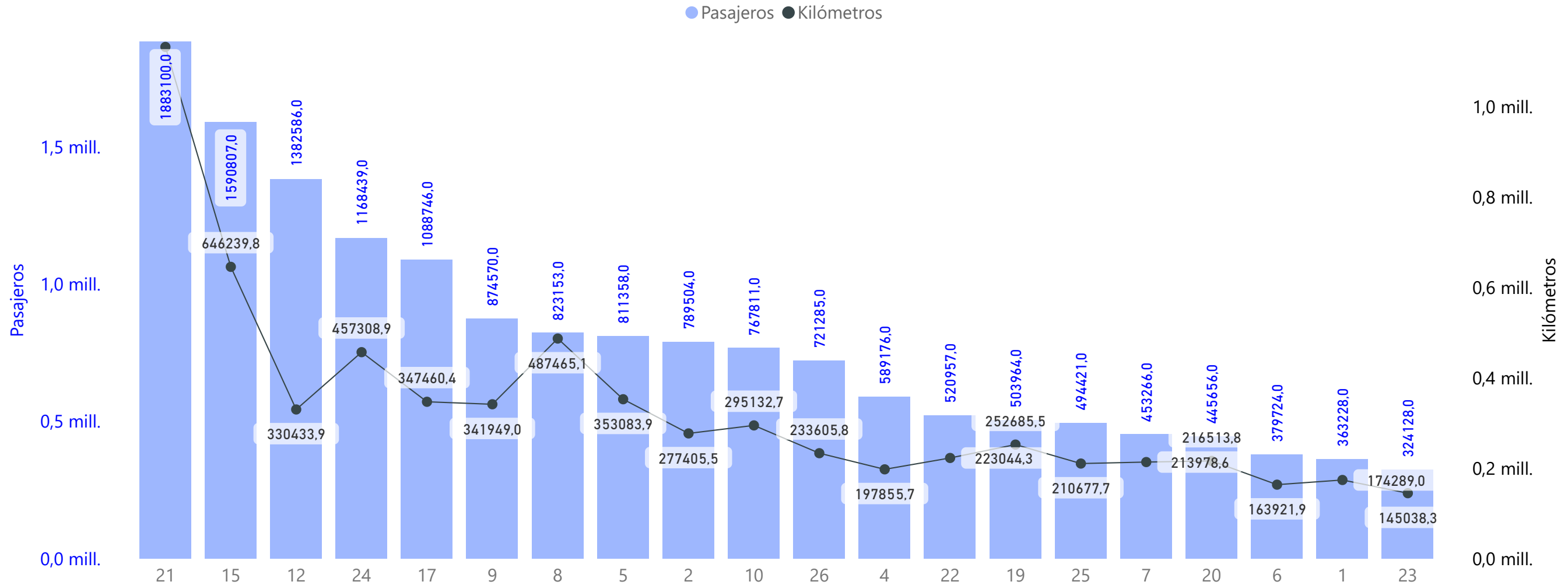

Ministerio de Transporte  
Argentina

**CNRT** | CONTROL  
DEL TRANSPORTE

# Tarifa Media por tipo de servicio - Urbano

Septiembre 2022

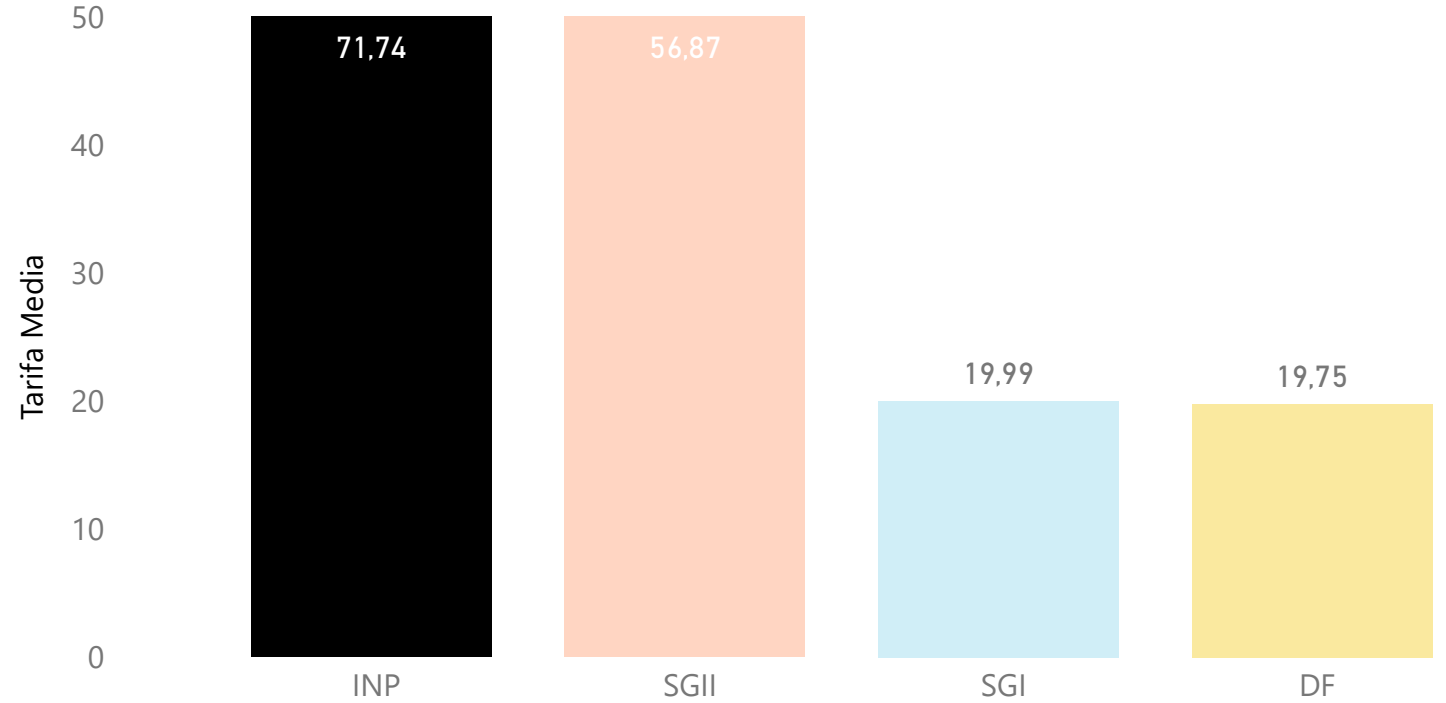
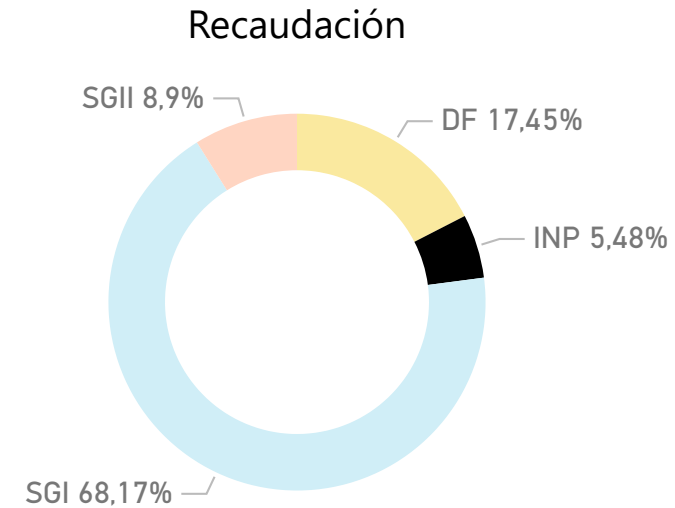
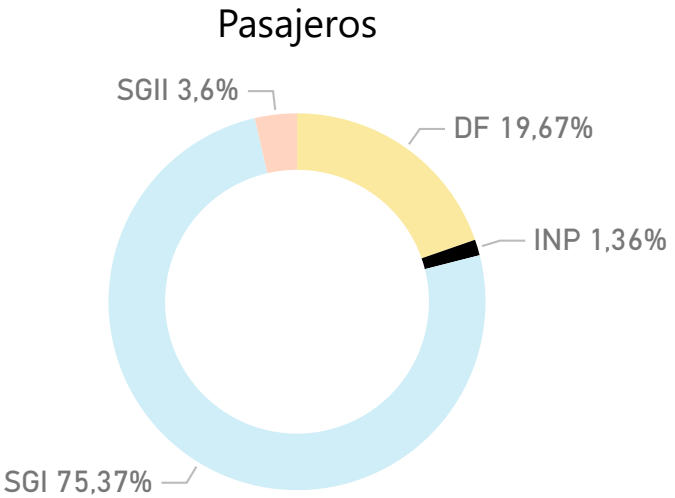



# Recaudación por kilómetros por tipo de servicio - Urbano

## Septiembre 2022

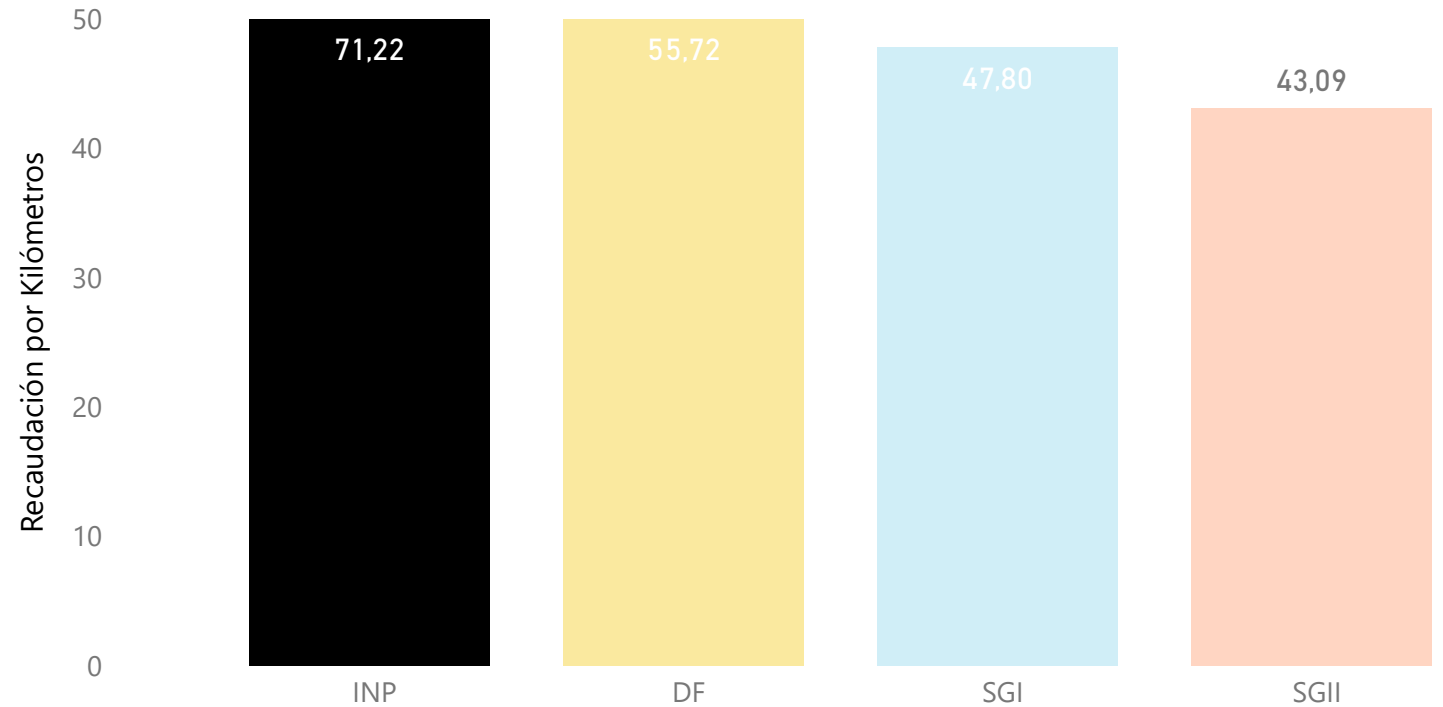
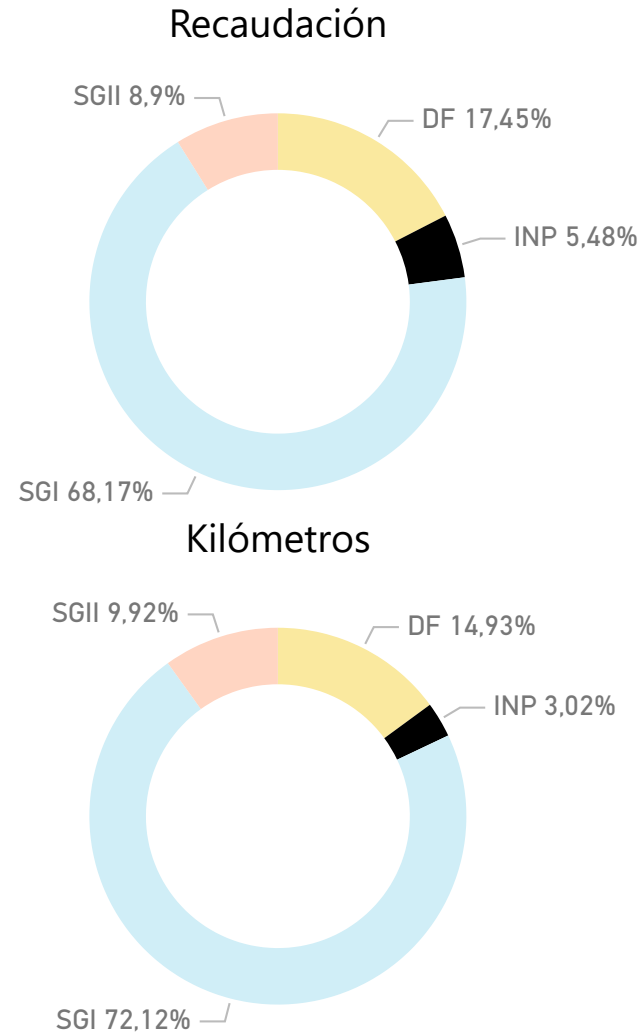

# Índice de pasajeros por kilómetro (IPK) por tipo de servicio - Urbano

## Septiembre 2022

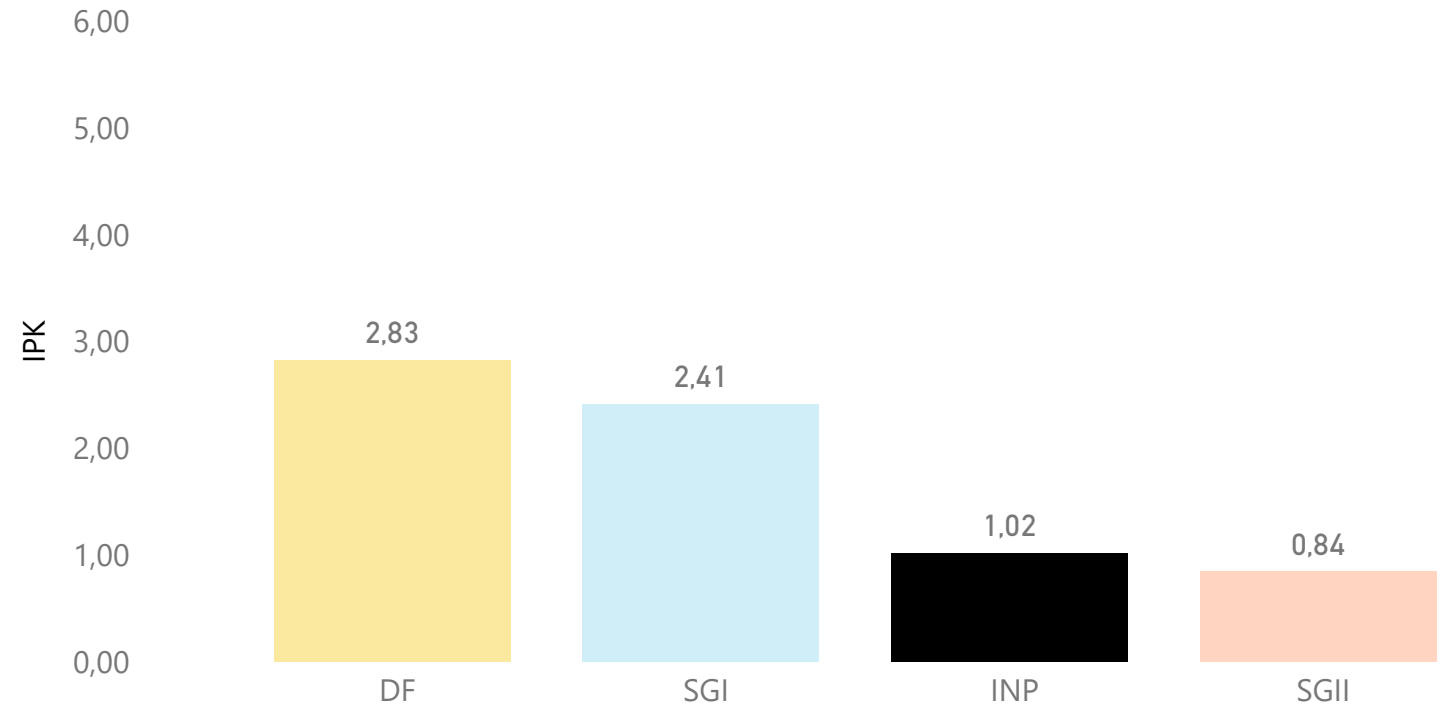
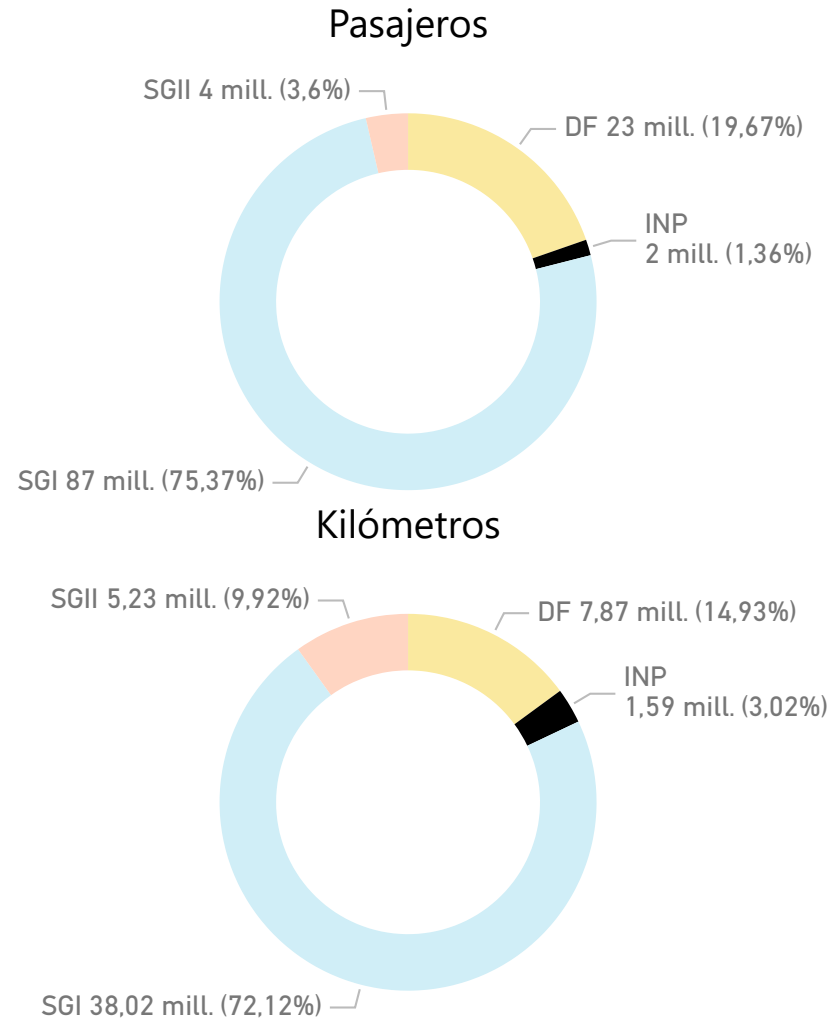

# Líneas con mayor y menor índice de pasajeros por kilómetros (IPK) - Urbano

## TOP5 - Distrito Federal - Septiembre 2022

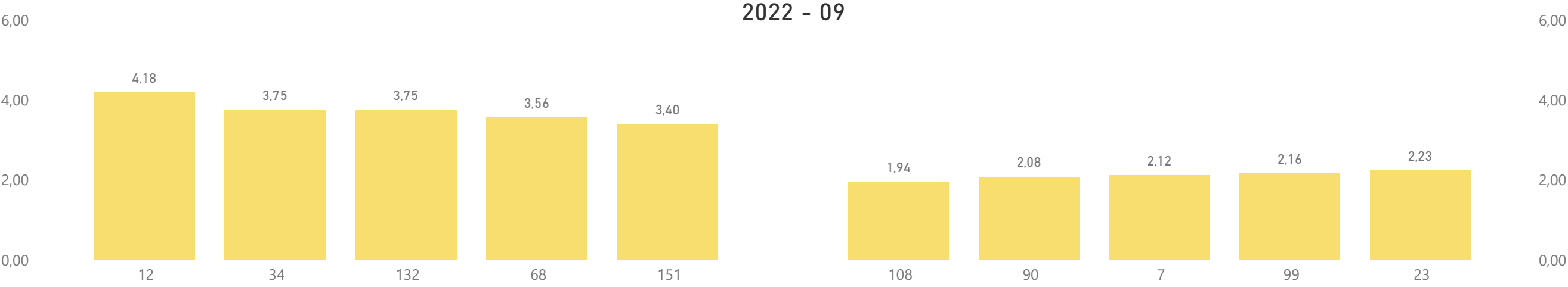
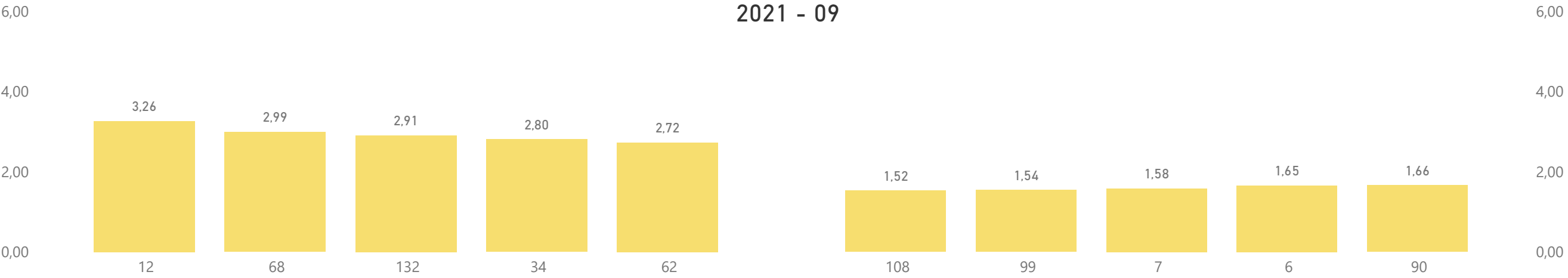

Ministerio de Transporte  
Argentina

**CNRT** | CONTROL  
DEL TRANSPORTE

# Líneas con mayor y menor índice de pasajeros por kilómetros (IPK) - Urbano

## TOP5 - Suburbano Grupo I - Septiembre 2022

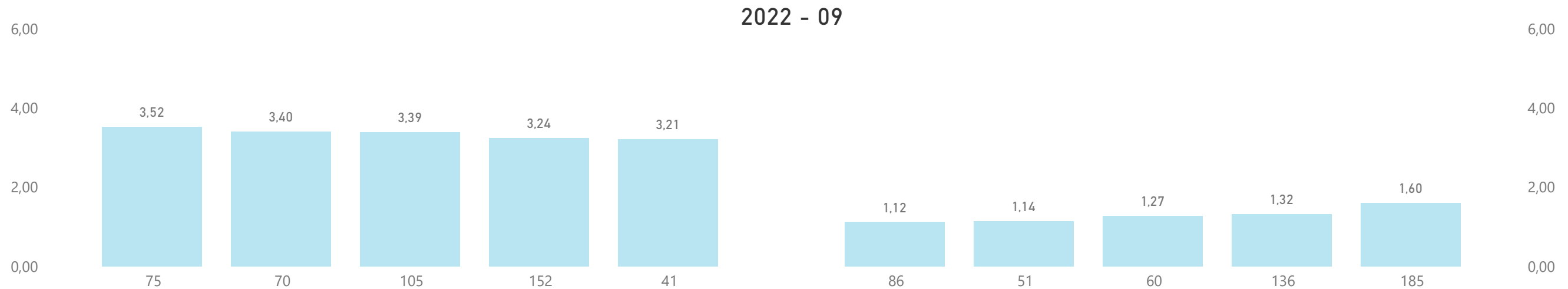
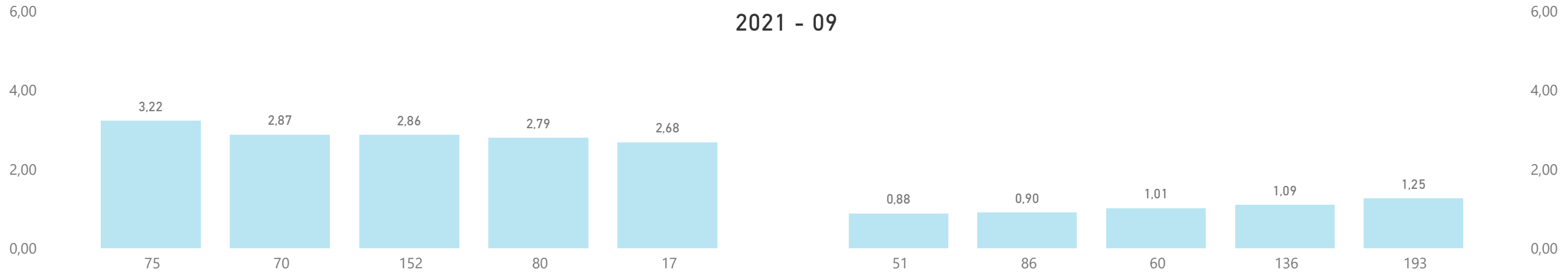

Ministerio de Transporte  
Argentina

**CNRT** | CONTROL  
DEL TRANSPORTE

# parque móvil



Ministerio de Transporte  
Argentina

**CNRT** | CONTROL  
DEL TRANSPORTE

# Total parque móvil - Urbano

## Septiembre 2021 vs Septiembre 2022

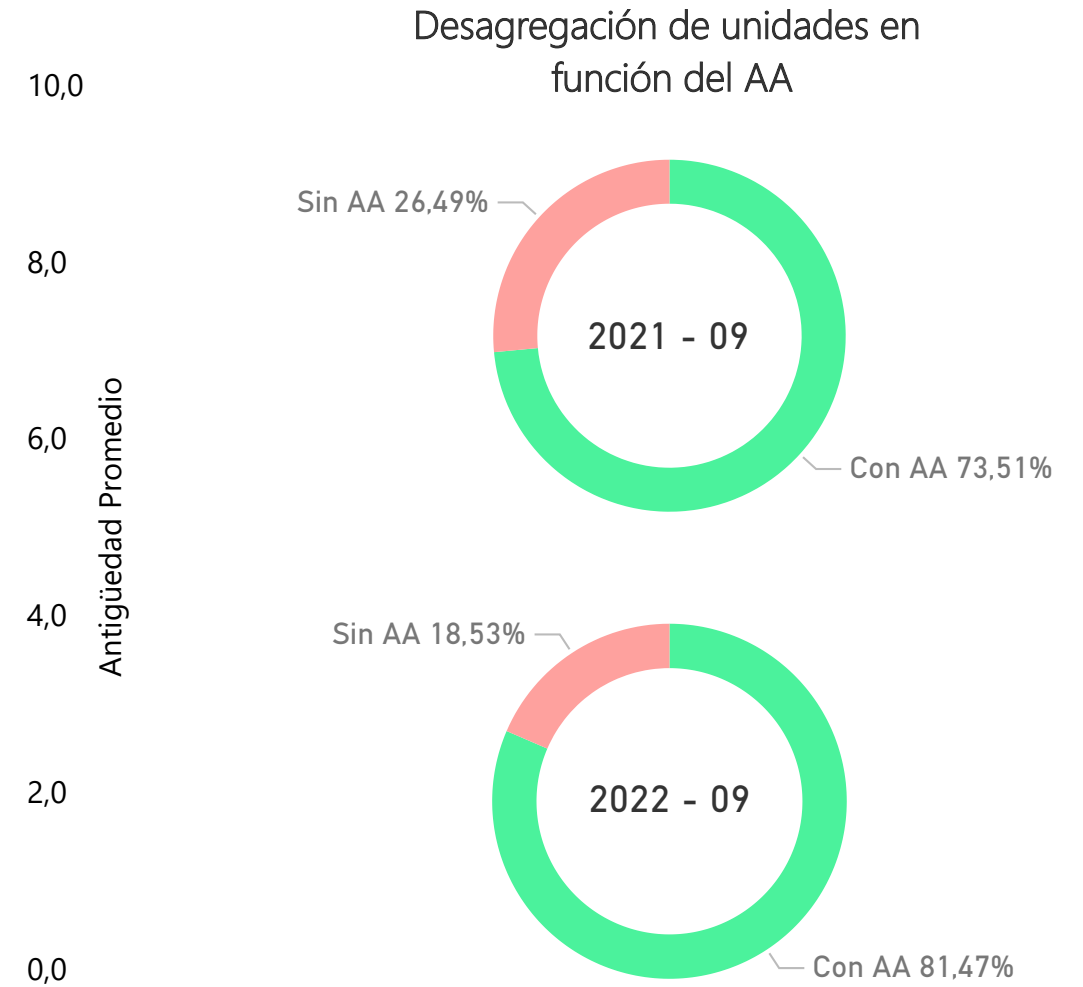
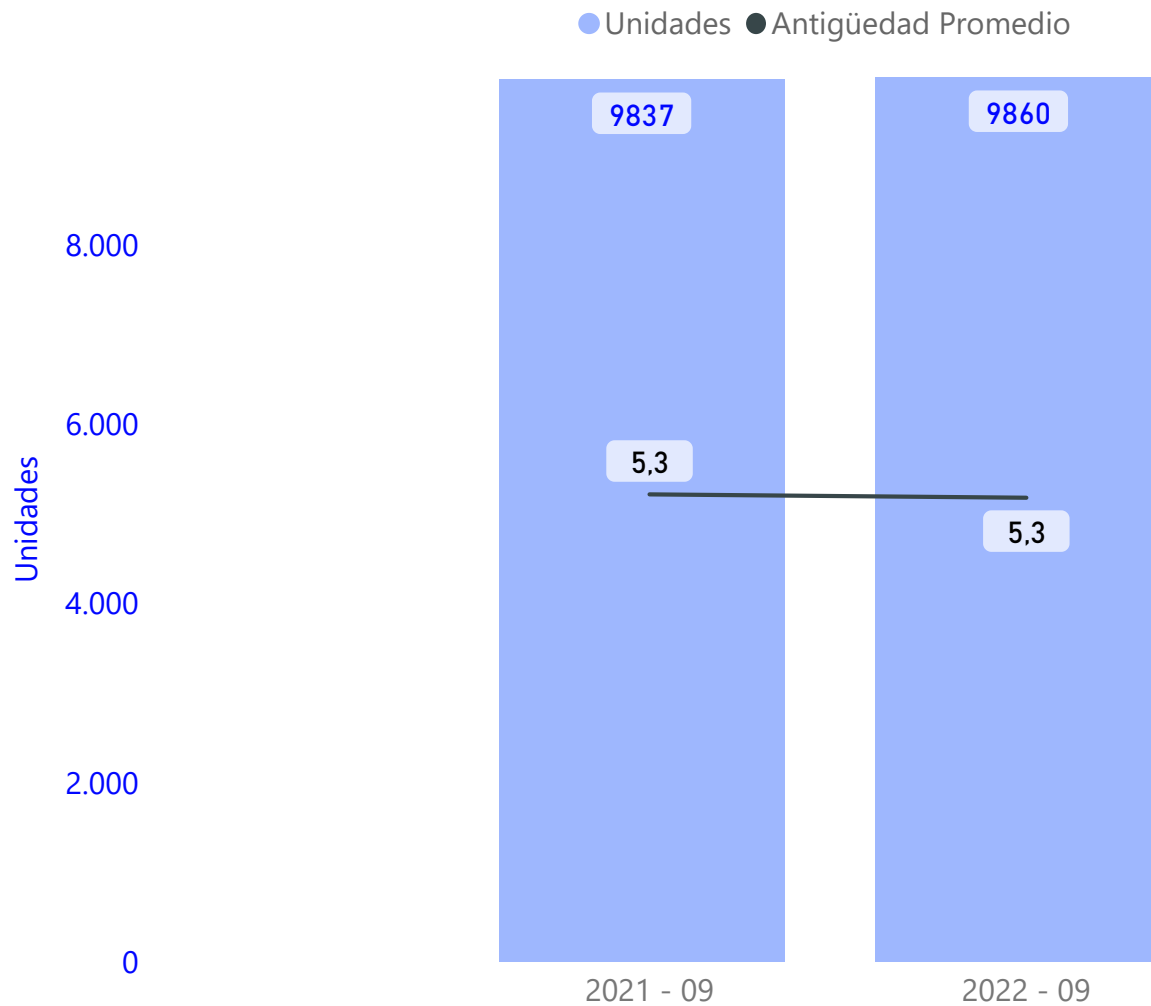

# Total parque móvil - Urbano

## Septiembre 2021 vs Septiembre 2022

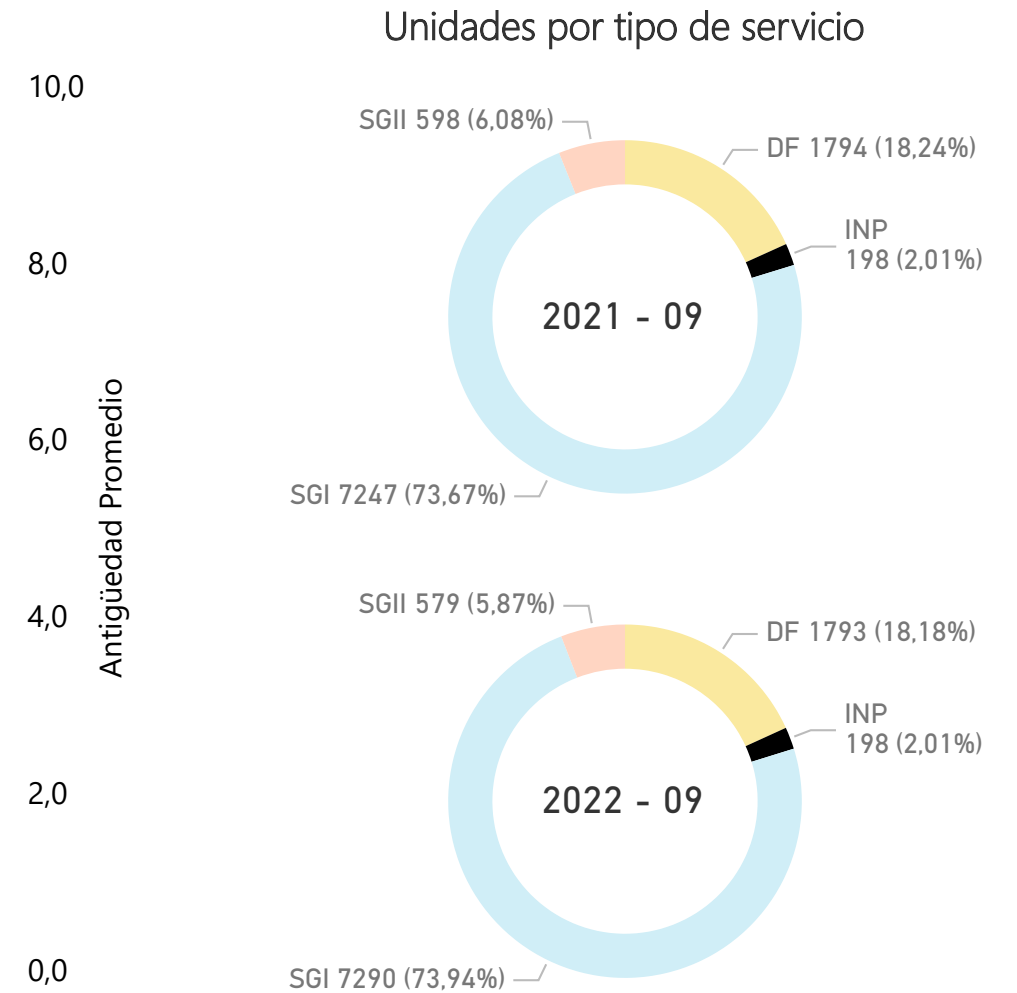
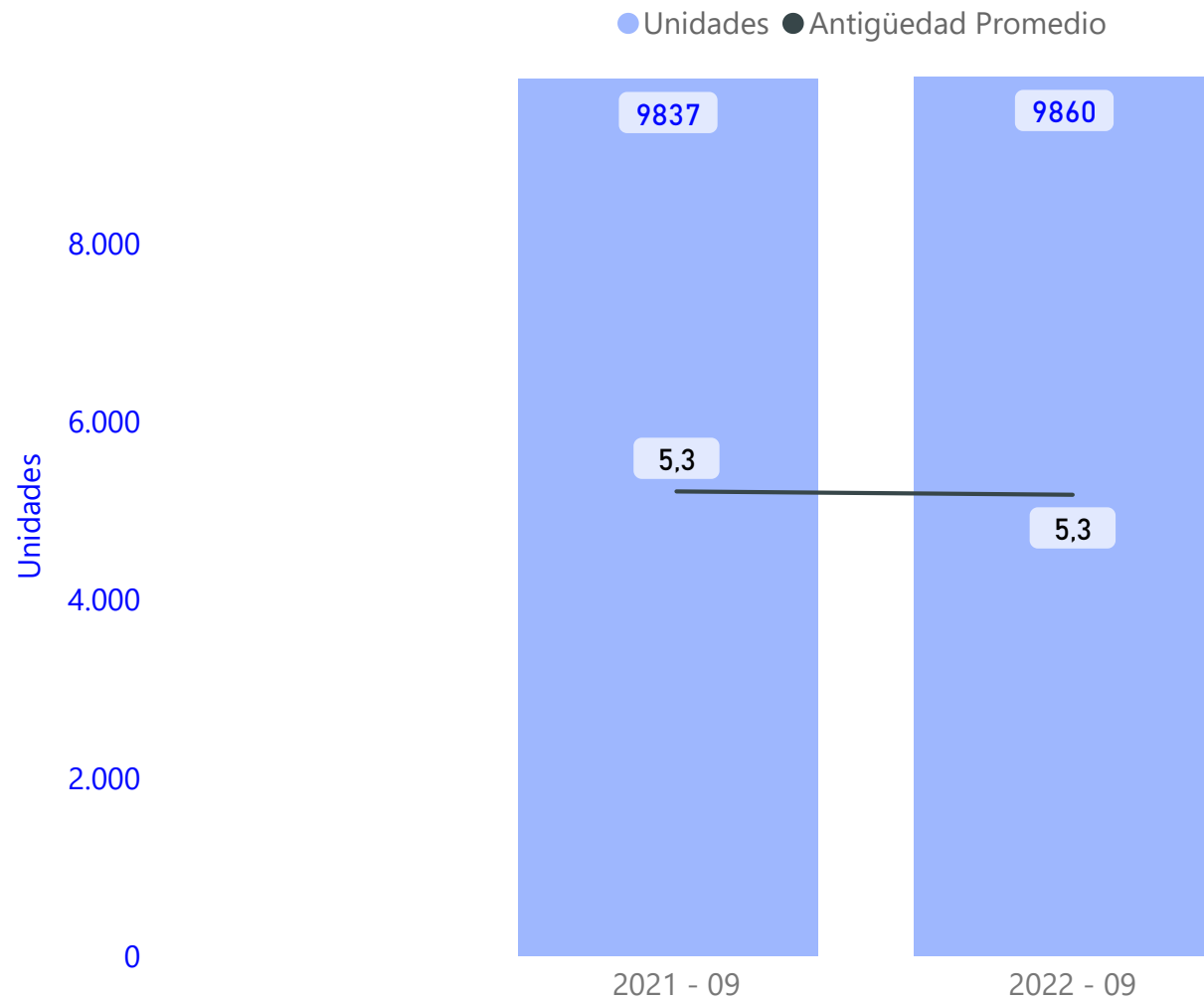

# Total parque móvil acumulado- Urbano

## Septiembre - 2022

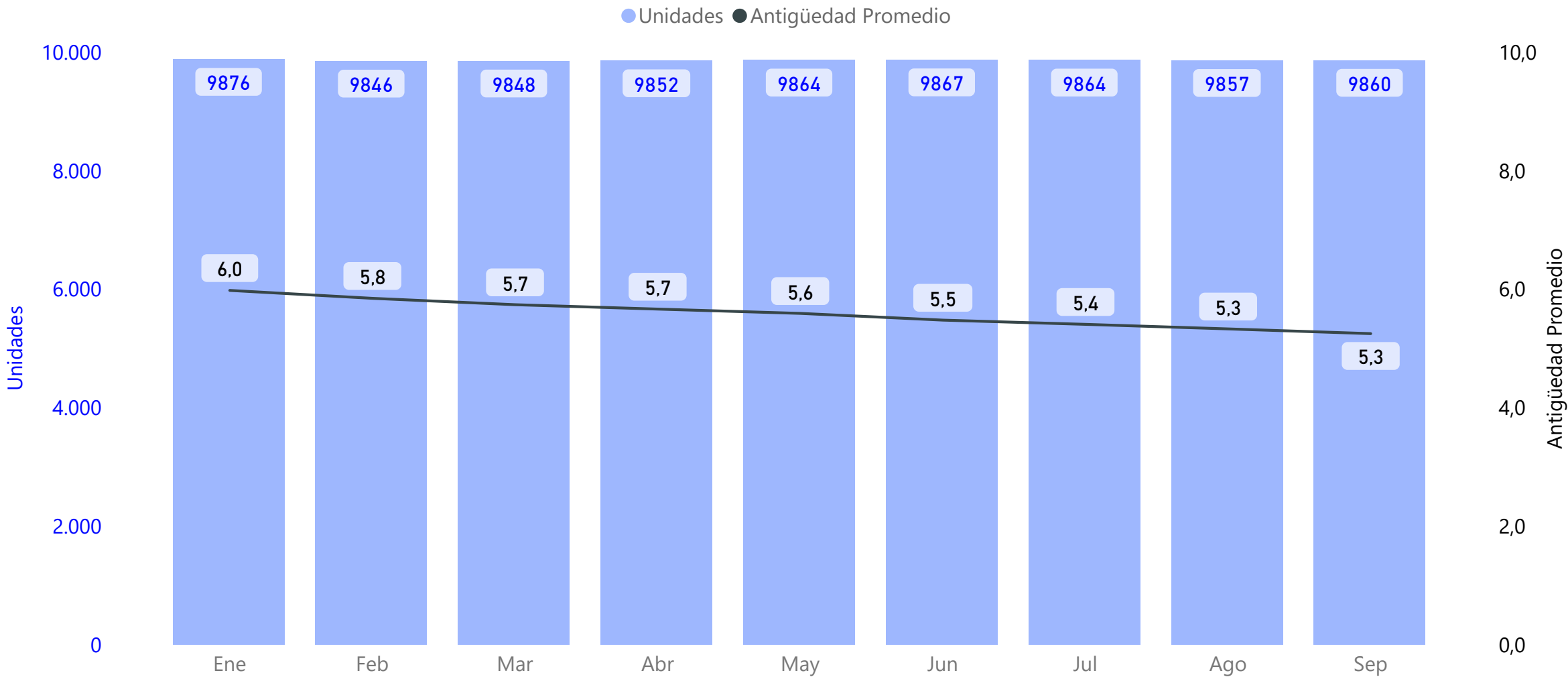

Ministerio de Transporte  
Argentina

**CNRT** | CONTROL DEL TRANSPORTE



## Reporte estadístico mensual - Aspectos a destacar

---

Si comparamos los Kilómetros y Pasajeros transportados en Septiembre 2022 con los de Septiembre 2021, podemos ver que la cantidad de pasajeros transportados se incrementó el 29,81% para Septiembre de 2022. En cuanto a la cantidad de kilómetros recorridos se observa un incremento el 2,23% en el mismo período.

A partir del índice de pasajeros por kilómetro (IPK), el que representa la densidad de pasajeros transportados por kilómetro recorrido, se identificaron las cinco líneas mejor posicionadas y se comparó la situación frente a su comportamiento respecto de dicho indicador, para igual período del año anterior; el mismo análisis se ha realizado para las cinco líneas que se encuentran en peor situación frente a dicho índice, sólo para las que constituyen los dos principales universos acorde al tipo de servicio; ellos son Distrito Federal y Suburbano Grupo I, entendiendo que tanto para el Suburbano Grupo II y Servicios Urbanos Interprovinciales carece de sentido, por la cantidad de líneas que lo constituyen como por la dispersión geográfica en la prestación.



Ministerio de Transporte  
Argentina

**CNRT** | CONTROL  
DEL TRANSPORTE

## Reporte estadístico mensual - Aspectos a destacar

---

En cuanto a las líneas con mayor y menor índice de pasajeros por kilómetro podemos decir que en Agosto 2022 en el Distrito Federal las líneas con mayor IPK fueron las líneas 12, 34, 132, 68 y 151. Si las comparamos con igual período del año anterior vemos la línea 12 sigue en el primer puesto del top, que la línea 62 abandono este top mientras se sumo la línea 151 en el 5to lugar. Mientras que las líneas con menor IPK en el Distrito Federal en Septiembre 2022 fueron la 108, 90, 7, 99 y 23 Comparando con igual período del año anterior se observa que la línea 108 ahora ostenta el 1er puesto de este top, la línea 6 abandonó el mismo y que se sumó la línea 23 en el 5do lugar del top 5 líneas con menor IPK del Distrito Federal.

Si nos referimos al tipo de servicio Suburbano Grupo I, se observa que las líneas con mayor IPK fueron las líneas 75, 70, 105, 152 y 41. Si comparamos con el periodo de Septiembre del 2021, notamos sigue en el primer puesto del top 5 de líneas con mejor IPK del servicio Suburbano Grupo I, las líneas 80 y 17 abandonaron este top a la vez que se sumaron las líneas 105 y 41 en el orden de 4to, 5to puesto de este top. Si nos referimos al grupo de cinco líneas peor posicionadas frente a dicho índice se observa que, actualmente el top 5 de las líneas con peor IPK del servicio Suburbano Grupo I se encuentra ocupado por las líneas 86, 51, 60, 136 y 185 top que ahora es liderado por la línea 86, y al cuál ya no pertenece la línea 193 a la vez que se sumó la línea 185 en el 5to puesto.

Vale destacar que las líneas 165, 175 y 112 no fueron contempladas dentro del análisis de IPK, debido a que las mismas no se encuentran funcionando actualmente



Ministerio de Transporte  
Argentina

**CNRT** | CONTROL  
DEL TRANSPORTE

## Reporte estadístico mensual - Aspectos a destacar

---

A partir de los registros de Parque Móvil Habilitado de esta Comisión al cierre de Septiembre de 2022 9.860 unidades conforman el parque de transporte Urbano, observamos **un incremento del 0,23% con relación a Septiembre del 2021.**

Del total de las 9.860 unidades el 81,47% cuenta con aire acondicionado, lo que **representa un incremento del 7,96% respecto al mismo mes del año anterior;** esta medición cobra sentido en función de lo normado en la Resolución 843/13 del entonces Ministerio de Interior y Transporte que establece que toda Unidad Urbana que se incorpore debe contar con dicho estándar, por lo cual debería de alcanzarse el 100% de unidades con aire acondicionado en el año 2023.

Así mismo se destaca que en el Parque Urbano también se observa que la Antigüedad promedio en Septiembre del 2022 cerro en 5,3% lo que significa que desde Septiembre del 2021 a Septiembre del 2022 la Antigüedad Promedio del parque tuvo una variación del 0%.



Ministerio de Transporte  
Argentina

**CNRT** | CONTROL  
DEL TRANSPORTE



**Argentina**

**Ministerio de Transporte**