

Libro 16

CORREDOR VIAL NACIONAL F

ANEXO V

**VIALIDAD
NACIONAL**



**Ministerio de Transporte
Presidencia de la Nación**

**Red de Autopistas
y Rutas Seguras PPP
ETAPA I**

**PLIEGO DE ESPECIFICACIONES TÉCNICAS
PARTICULARES**

**ANEXO V
Corredor Vial Nacional F**

**VIALIDAD
NACIONAL**



**Ministerio de Transporte
Presidencia de la Nación**

ING^º PATRICIA MABEL GUTIERREZ
ADMINISTRADORA GENERAL
DIRECCIÓN NACIONAL DE VIALIDAD

ing. Hernán G. Malagrino

RUTA	DISTRITO	UBICACIÓN	ESTRUCTURA		NOMBRE DEL ACCIDENTE	MATERIAL			LUCES		BARANDA		ANCHO VEREDA		TABLERO		LONG. TOTAL	ANCHO DE PAVIMENTO	LUZ HORIZONTAL	LUZ VERTICAL	UMPT DE CARGA SEÑAL	FECHA DE CONST.	ILUMINACION	Distancia Origen
			TIPO	UBICACION		SUBESTRUCTURA	SUPERESTRUCTURA	PAVIMENTO	NUMERO	LONGITUD	ALTURA	MATERIAL	IZQUIERDA	DERECHA	CLASE DE ESTRUCTURA	PLA O MOVL.								
1V09 07			02	A		H	H	A	2	4,0	1	NN	N	NN	NN	85	F		UUU	UU			S	L 17,58
1V09 07			02	Ø		H	H	A	2	4,0	1	NN	N	NN	NN	85	F		UUU	UU			S	L 17,58
1V09 07			01	A		H	H	A	1	1,0		NN	N	NN	NN	85			UUU					L 17,97
1V09 07			01	Ø		H	H	A	1	1,0		NN	N	NN	NN	85			UUU					L 17,97
1V09 07			02	A		H	H	A	2	4,0	1	NN	N	NN	NN	85	F		UUU	UU			N	L 18,33
1V09 07			02	Ø		H	H	A	2	4,0	1	NN	N	NN	NN	85	F		UUU	UU			N	L 18,34
1V09 07			14	B	L.A.T. 500 MV														UU					L 18,41
1V09 07			01	A		H	H	A	1	1,0		NN	N	NN	NN	85			UUU					L 19,23
1V09 07			01	Ø		H	H	A	1	1,0		NN	N	NN	NN	85			UUU					L 19,23
1V09 07			01	A		H	H	A	1	2,0		NN	N	NN	NN	85			UUU					L 20,27
1V09 07			01	Ø		H	H	A	1	2,0		NN	N	NN	NN	85			UUU					L 20,27
1V09 07			14	B															UU					L 21,30
1V09 07			01	A		H	H	A	1	2,0		NN	N	NN	NN	85			UUU					L 21,31
1V09 07			01	Ø		H	H	A	1	2,0		NN	N	NN	NN	85			UUU					L 21,31
1V09 07			01	A		H	H	A	1	2,0		NN	N	NN	NN	85			UUU					L 21,77
1V09 07			01	Ø		H	H	A	1	2,0		NN	N	NN	NN	85			UUU					L 21,77
1V09 07			01	A		H	H	A	1	2,0		NN	N	NN	NN	85			UUU					L 22,36
1V09 07			01	Ø		H	H	A	1	2,0		NN	N	NN	NN	85			UUU					L 22,36
1V09 07			01	A		H	H	A	1	2,0		NN	N	NN	NN	85			UUU					L 23,40
1V09 07			01	Ø		H	H	A	1	2,0		NN	N	NN	NN	85			UUU					L 23,40
1V09 07			01	A		H	H	A	1	1,0		NN	N	NN	NN	85			UUU					L 24,22
1V09 07			01	Ø		H	H	A	1	1,0		NN	N	NN	NN	85			UUU					L 24,22
1V09 07			01	A		H	H	A	1	1,0		NN	N	NN	NN	85			UUU					L 24,45
1V09 07			01	Ø		H	H	A	1	1,0		NN	N	NN	NN	85			UUU					L 24,45
1V09 07			01	A		H	H	A	1	6,0		NN	N	NN	NN	85			UUU					L 24,61
1V09 07			01	Ø		H	H	A	1	6,0		NN	N	NN	NN	85			UUU					L 24,62
1V09 07			01	A		H	H	A	1	1,0		NN	N	NN	NN	85			UUU					L 24,83
1V09 07			01	Ø		H	H	A	1	1,0		NN	N	NN	NN	85			UUU					L 24,83
1V09 07			01	A		H	H	A	1	2,0		NN	N	NN	NN	85			UUU					L 25,48
1V09 07			01	Ø		H	H	A	1	2,0		NN	N	NN	NN	85			UUU					L 25,48
1V09 07			01	A		H	H	A	1	2,0		NN	N	NN	NN	85			UUU					L 26,52
1V09 07			01	Ø		H	H	A	1	2,0		NN	N	NN	NN	85			UUU					L 26,52

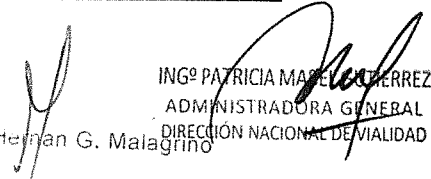
 ING. PATRICIA MARELLI PEREZ
 ADMINISTRADORA GENERAL
 DIRECCIÓN NACIONAL DE VIALIDAD
 Ing. Herman G. Malagrino

PLANILLA DE AGREGADOS

RUTA N°AU ROSARIO- TRAMO: KM 297,03 - KM 335,95

PROVINCIA: SANTA FE

LECTURA ODOMETRICA	UBICACIÓN	EVENTO - DESCRIPCION	LECTURA ODOMETRICA	EVENTO - DESCRIPCION
17,57	1	INICIA BARANDA FLEX BEAM	17,59	FINALIZA BARANDA FLEX BEAM
17,57	3	INICIA BARANDA FLEX BEAM	17,59	FINALIZA BARANDA FLEX BEAM
17,57	1	C.P.N.		
17,57	3	C.P.N.		
17,58	5	INICIA BARANDA FLEX BEAM	17,60	FINALIZA BARANDA FLEX BEAM
17,58	7	INICIA BARANDA FLEX BEAM	17,60	FINALIZA BARANDA FLEX BEAM
17,60	5	C.P.N.		
17,60	7	C.P.N.		
17,63	5	C.P.N.		
17,96	1	INICIA BARANDA FLEX BEAM	17,98	FINALIZA BARANDA FLEX BEAM
17,96	3	INICIA BARANDA FLEX BEAM	17,98	FINALIZA BARANDA FLEX BEAM
17,96	1	C.P.N.		
17,96	3	C.P.N.		
17,97	5	INICIA BARANDA FLEX BEAM	17,99	FINALIZA BARANDA FLEX BEAM
17,97	7	INICIA BARANDA FLEX BEAM	17,99	FINALIZA BARANDA FLEX BEAM
17,99	5	C.P.N.		
17,99	7	C.P.N.		
18,33	1	INICIA BARANDA FLEX BEAM	18,36	FINALIZA BARANDA FLEX BEAM
18,33	3	INICIA BARANDA FLEX BEAM	18,36	FINALIZA BARANDA FLEX BEAM
18,33	1	C.P.N.		
18,33	3	C.P.N.		
18,34	5	INICIA BARANDA FLEX BEAM	18,37	FINALIZA BARANDA FLEX BEAM
18,34	7	INICIA BARANDA FLEX BEAM	18,37	FINALIZA BARANDA FLEX BEAM

Ing. Herman G. Malagrino

ING. PATRICIA MABEL GUTIERREZ
ADMINISTRADORA GENERAL
DIRECCIÓN NACIONAL DE VIALIDAD

18,37	5	C.P.N.			
18,37	7	C.P.N.			
19,22	1	INICIA BARANDA FLEX BEAM		19,24	FINALIZA BARANDA FLEX BEAM
19,22	3	INICIA BARANDA FLEX BEAM		19,24	FINALIZA BARANDA FLEX BEAM
19,22	1	C.P.N.			
19,22	3	C.P.N.			
19,23	5	INICIA BARANDA FLEX BEAM		19,25	FINALIZA BARANDA FLEX BEAM
19,23	7	INICIA BARANDA FLEX BEAM		19,25	FINALIZA BARANDA FLEX BEAM
19,25	5	C.P.N.			
19,25	7	C.P.N.			
20,00	7	BARANDA FLEX BEAM - 1 HOJA de 3.81 Mts			
20,00	7	C.P.N.			
20,26	1	INICIA BARANDA FLEX BEAM		20,28	FINALIZA BARANDA FLEX BEAM
20,26	5	INICIA BARANDA FLEX BEAM		20,28	FINALIZA BARANDA FLEX BEAM
20,26	3	INICIA BARANDA FLEX BEAM		20,28	FINALIZA BARANDA FLEX BEAM
20,26	7	INICIA BARANDA FLEX BEAM		20,28	FINALIZA BARANDA FLEX BEAM
20,26	1	C.P.N.			
20,26	3	C.P.N.			
20,28	5	C.P.N.			
20,28	7	C.P.N.			
21,29	1	INICIA BARANDA FLEX BEAM		21,31	FINALIZA BARANDA FLEX BEAM
21,29	3	INICIA BARANDA FLEX BEAM		21,31	FINALIZA BARANDA FLEX BEAM
21,29	1	C.P.N.			
21,29	3	C.P.N.			
21,30	5	INICIA BARANDA FLEX BEAM		21,32	FINALIZA BARANDA FLEX BEAM
21,30	7	INICIA BARANDA FLEX BEAM		21,32	FINALIZA BARANDA FLEX BEAM
21,32	5	C.P.N.			
21,32	7	C.P.N.			
21,76	1	INICIA BARANDA FLEX BEAM		21,78	FINALIZA BARANDA FLEX BEAM
21,76	3	INICIA BARANDA FLEX BEAM		21,78	FINALIZA BARANDA FLEX BEAM
21,76	1	C.P.N.			
21,76	3	C.P.N.			
21,77	5	INICIA BARANDA FLEX BEAM		21,79	FINALIZA BARANDA FLEX BEAM

Ing. Hernán G. Malagrino

ING^o PATRICIA MARCEL BUTIERREZ
 ADMINISTRADORA GENERAL
 DIRECCIÓN NACIONAL DE VIALIDAD

21,77	7	INICIA BARANDA FLEX BEAM		21,79	FINALIZA BARANDA FLEX BEAM
21,79	5	C.P.N.			
21,79	7	C.P.N.			
22,35	1	INICIA BARANDA FLEX BEAM		22,37	FINALIZA BARANDA FLEX BEAM
22,35	3	INICIA BARANDA FLEX BEAM		22,37	FINALIZA BARANDA FLEX BEAM
22,35	1	C.P.N.			
22,35	3	C.P.N.			
22,36	5	INICIA BARANDA FLEX BEAM		22,38	FINALIZA BARANDA FLEX BEAM
22,36	7	INICIA BARANDA FLEX BEAM		22,38	FINALIZA BARANDA FLEX BEAM
22,38	5	C.P.N.			
22,38	7	C.P.N.			
23,39	1	INICIA BARANDA FLEX BEAM		23,41	FINALIZA BARANDA FLEX BEAM
23,39	3	INICIA BARANDA FLEX BEAM		23,41	FINALIZA BARANDA FLEX BEAM
23,39	1	C.P.N.			
23,39	3	C.P.N.			
23,40	5	INICIA BARANDA FLEX BEAM		23,42	FINALIZA BARANDA FLEX BEAM
23,40	7	INICIA BARANDA FLEX BEAM		23,42	FINALIZA BARANDA FLEX BEAM
23,42	5	C.P.N.			
23,42	7	C.P.N.			
24,21	1	INICIA BARANDA FLEX BEAM		24,23	FINALIZA BARANDA FLEX BEAM
24,21	3	INICIA BARANDA FLEX BEAM		24,23	FINALIZA BARANDA FLEX BEAM
24,21	1	C.P.N.			
24,21	3	C.P.N.			
24,22	5	INICIA BARANDA FLEX BEAM		24,24	FINALIZA BARANDA FLEX BEAM
24,22	7	INICIA BARANDA FLEX BEAM		24,24	FINALIZA BARANDA FLEX BEAM
24,24	5	C.P.N.			
24,24	7	C.P.N.			
24,44	1	INICIA BARANDA FLEX BEAM		24,46	FINALIZA BARANDA FLEX BEAM
24,44	3	INICIA BARANDA FLEX BEAM		24,46	FINALIZA BARANDA FLEX BEAM
24,44	1	C.P.N.			
24,44	3	C.P.N.			
24,45	5	INICIA BARANDA FLEX BEAM		24,47	FINALIZA BARANDA FLEX BEAM
24,45	7	INICIA BARANDA FLEX BEAM		24,47	FINALIZA BARANDA FLEX BEAM

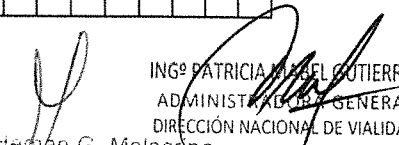
 ING^o PATRICIA MARCEL GUTIERREZ
 ADMINISTRADORA GENERAL
 DIRECCIÓN NACIONAL DE VIALIDAD
 Ing. Herman G. Malagnino

24,47	5	C.P.N.			
24,47	7	C.P.N.			
24,60	1	INICIA BARANDA FLEX BEAM	24,62	FINALIZA BARANDA FLEX BEAM	
24,60	3	INICIA BARANDA FLEX BEAM	24,62	FINALIZA BARANDA FLEX BEAM	
24,60	1	C.P.N.			
24,60	3	C.P.N.			
24,62	5	INICIA BARANDA FLEX BEAM	24,64	FINALIZA BARANDA FLEX BEAM	
24,62	7	INICIA BARANDA FLEX BEAM	24,64	FINALIZA BARANDA FLEX BEAM	
24,64	5	C.P.N.			
24,64	7	C.P.N.			
24,82	1	INICIA BARANDA FLEX BEAM	24,84	FINALIZA BARANDA FLEX BEAM	
24,82	3	INICIA BARANDA FLEX BEAM	24,84	FINALIZA BARANDA FLEX BEAM	
24,82	1	C.P.N.			
24,82	3	C.P.N.			
24,83	5	INICIA BARANDA FLEX BEAM	24,85	FINALIZA BARANDA FLEX BEAM	
24,83	7	INICIA BARANDA FLEX BEAM	24,85	FINALIZA BARANDA FLEX BEAM	
24,85	5	C.P.N.			
24,85	7	C.P.N.			
25,02	1	BARANDA FLEX BEAM - 1 HOJA de 3.81 Mts			
25,02	1	C.P.N.			
25,47	1	INICIA BARANDA FLEX BEAM	25,49	FINALIZA BARANDA FLEX BEAM	
25,47	3	INICIA BARANDA FLEX BEAM	25,49	FINALIZA BARANDA FLEX BEAM	
25,47	1	C.P.N.			
25,47	3	C.P.N.			
25,47	5	INICIA BARANDA FLEX BEAM	25,49	FINALIZA BARANDA FLEX BEAM	
25,47	7	INICIA BARANDA FLEX BEAM	25,49	FINALIZA BARANDA FLEX BEAM	
25,49	5	C.P.N.			
25,49	7	C.P.N.			
26,51	1	INICIA BARANDA FLEX BEAM	26,53	FINALIZA BARANDA FLEX BEAM	
26,51	3	INICIA BARANDA FLEX BEAM	26,53	FINALIZA BARANDA FLEX BEAM	
26,51	1	C.P.N.			
26,51	3	C.P.N.			
26,52	5	INICIA BARANDA FLEX BEAM	26,54	FINALIZA BARANDA FLEX BEAM	

Ing. Hernan G. Maradino
 ING^o PATRICIA MABRI GUTIERREZ
 ADMINISTRADORA GENERAL
 DIRECCION NACIONAL DE VIALIDAD

26,52	7	INICIA BARANDA FLEX BEAM		26,54	FINALIZA BARANDA FLEX BEAM
26,54	5	C.P.N.			
26,54	7	C.P.N.			
28,12	1	INICIA BARANDA FLEX BEAM		28,14	FINALIZA BARANDA FLEX BEAM
28,12	3	INICIA BARANDA FLEX BEAM		28,14	FINALIZA BARANDA FLEX BEAM
28,12	1	C.P.N.			
28,12	3	C.P.N.			
28,13	5	INICIA BARANDA FLEX BEAM		28,15	FINALIZA BARANDA FLEX BEAM
28,13	7	INICIA BARANDA FLEX BEAM		28,15	FINALIZA BARANDA FLEX BEAM
28,15	5	C.P.N.			
28,15	7	C.P.N.			
28,19	1	INICIA BARANDA FLEX BEAM		28,22	FINALIZA BARANDA FLEX BEAM
28,20	3	INICIA BARANDA FLEX BEAM		28,23	FINALIZA BARANDA FLEX BEAM
28,20	3	C.P.N.			
28,23	5	INICIA BARANDA FLEX BEAM		28,26	FINALIZA BARANDA FLEX BEAM
28,23	7	INICIA BARANDA FLEX BEAM		28,26	FINALIZA BARANDA FLEX BEAM
28,26	5	C.P.N.			
28,26	7	C.P.N.			
28,30	1	INICIA BARANDA FLEX BEAM		28,32	FINALIZA BARANDA FLEX BEAM
28,30	3	INICIA BARANDA FLEX BEAM		28,32	FINALIZA BARANDA FLEX BEAM
28,30	1	C.P.N.			
28,30	3	C.P.N.			
28,31	5	INICIA BARANDA FLEX BEAM		28,33	FINALIZA BARANDA FLEX BEAM
28,31	7	INICIA BARANDA FLEX BEAM		28,33	FINALIZA BARANDA FLEX BEAM
28,33	5	C.P.N.			
28,33	7	C.P.N.			
28,97	4	BARANDA FLEX BEAM - 1 HOJA de 3,81 Mts			
28,97	4	C.P.N.			
29,05		INICIA BARANDA FLEX BEAM		30,22	FINALIZA BARANDA FLEX BEAM
29,06	3 y 5	INICIA ILUMINACION (96 columnas iluminacion)		30,25	FINALIZA ILUMINACION
29,06	7	INICIA BARANDA FLEX BEAM		29,37	BARANDA FLEX BEAM VIENE DE RAMA DE ENTRADA IZQUIERDA
29,09	3	INICIA BARANDA FLEX BEAM		30,26	FINALIZA BARANDA FLEX BEAM
29,09	3	C.P.N.			



 Ing. Hernán G. Malgrino

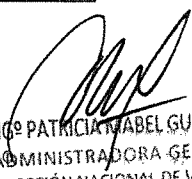

 Ing. Patricia Isabel Gutierrez

 ADMINISTRADORA GENERAL

 DIRECCIÓN NACIONAL DE VIALIDAD

29,17	1	INICIA BARANDA FLEX BEAM		29,39	CONTINUA POR RAMA SALIDA DERECHA
29,17	1	C.P.N.			
29,64	1	C.P.N.			
29,66	7	C.P.N.			
29,70	1	INICIA BARANDA FLEX BEAM		29,72	FINALIZA BARANDA FLEX BEAM
29,70	7	INICIA BARANDA FLEX BEAM		29,72	FINALIZA BARANDA FLEX BEAM
29,70	1	C.P.N.			
29,72	7	C.P.N.			
30,00	7	BARANDA FLEX BEAM VIENE DE RAMA SALIDA IZQUIERDA		30,19	FINALIZA BARANDA FLEX BEAM
30,00	7	BARANDA FLEX BEAM VIENE DE RAMA DE ENTRADA DERECHA		30,20	FINALIZA BARANDA FLEX BEAM
30,19	7	C.P.N.			
30,22		C.P.N.			
30,28	7	BARANDA FLEX BEAM - 1 HOJA de 3,81 Mis			
30,28	7	C.P.N.			
30,69	1	INICIA BARANDA FLEX BEAM		30,71	FINALIZA BARANDA FLEX BEAM
30,69	3	INICIA BARANDA FLEX BEAM		30,71	FINALIZA BARANDA FLEX BEAM
30,69	1	C.P.N.			
30,69	3	C.P.N.			
30,70	5	INICIA BARANDA FLEX BEAM		30,72	FINALIZA BARANDA FLEX BEAM
30,70	7	INICIA BARANDA FLEX BEAM		30,72	FINALIZA BARANDA FLEX BEAM
30,72	5	C.P.N.			
30,72	7	C.P.N.			
31,09	5	INICIA BARANDA FLEX BEAM		31,14	FINALIZA BARANDA FLEX BEAM
31,09	7	INICIA BARANDA FLEX BEAM		31,14	FINALIZA BARANDA FLEX BEAM
31,14	5	C.P.N.			
31,14	7	C.P.N.			
31,73	1	INICIA BARANDA FLEX BEAM		31,75	FINALIZA BARANDA FLEX BEAM
31,73	3	INICIA BARANDA FLEX BEAM		31,75	FINALIZA BARANDA FLEX BEAM
31,73	1	C.P.N.			
31,73	3	C.P.N.			
31,74	5	INICIA BARANDA FLEX BEAM		31,76	FINALIZA BARANDA FLEX BEAM
31,74	7	INICIA BARANDA FLEX BEAM		31,76	FINALIZA BARANDA FLEX BEAM
31,76	5	C.P.N.			

Ing. Hernán G. Malagón
 ING. PATRICIA VARELA GUTIERREZ
 ADMINISTRADORA GENERAL
 DIRECCIÓN NACIONAL DE VIALIDAD

31,76	7	C.P.N.			
33,81	1	INICIA BARANDA FLEX BEAM		33,83	FINALIZA BARANDA FLEX BEAM
33,81	3	INICIA BARANDA FLEX BEAM		33,83	FINALIZA BARANDA FLEX BEAM
33,81	1	C.P.N.			
33,81	3	C.P.N.			
33,82	5	INICIA BARANDA FLEX BEAM		33,84	FINALIZA BARANDA FLEX BEAM
33,82	7	INICIA BARANDA FLEX BEAM		33,84	FINALIZA BARANDA FLEX BEAM
33,84	5	C.P.N.			
33,84	7	C.P.N.			
34,85	1	INICIA BARANDA FLEX BEAM		34,87	FINALIZA BARANDA FLEX BEAM
34,85	3	INICIA BARANDA FLEX BEAM		34,87	FINALIZA BARANDA FLEX BEAM
34,85	1	C.P.N.			
34,86	5	INICIA BARANDA FLEX BEAM		34,88	FINALIZA BARANDA FLEX BEAM
34,86	7	INICIA BARANDA FLEX BEAM		34,88	FINALIZA BARANDA FLEX BEAM
34,88	5	C.P.N.			
34,88	7	C.P.N.			
35,03	1	BARANDA FLEX BEAM - 1 HOJA de 3.81 Mts			
35,03	1	C.P.N.			
35,84	1	INICIA BARANDA FLEX BEAM		35,86	FINALIZA BARANDA FLEX BEAM
35,84	3	INICIA BARANDA FLEX BEAM		35,86	FINALIZA BARANDA FLEX BEAM
35,84	1	C.P.N.			
35,84	3	C.P.N.			
35,85	5	INICIA BARANDA FLEX BEAM		35,87	FINALIZA BARANDA FLEX BEAM
35,85	7	INICIA BARANDA FLEX BEAM		35,87	FINALIZA BARANDA FLEX BEAM
35,87	5	C.P.N.			
35,87	7	C.P.N.			
36,05	1	INICIA BARANDA FLEX BEAM		36,07	FINALIZA BARANDA FLEX BEAM
36,05	3	INICIA BARANDA FLEX BEAM		36,07	FINALIZA BARANDA FLEX BEAM
36,05	1	C.P.N.			
36,05	3	C.P.N.			
36,06	5	INICIA BARANDA FLEX BEAM		36,08	FINALIZA BARANDA FLEX BEAM
36,06	7	INICIA BARANDA FLEX BEAM		36,08	FINALIZA BARANDA FLEX BEAM
36,08	5	C.P.N.			

ing. Hernan G. Malagrino

ING^o PATRICIA MARCELA SUAREZ
 ADMINISTRADORA GENERAL
 DIRECCION NACIONAL DE VIALIDAD

36,08	7	C.P.N.			
37,94	1	INICIA BARANDA FLEX BEAM		37,96	FINALIZA BARANDA FLEX BEAM
37,94	3	INICIA BARANDA FLEX BEAM		37,96	FINALIZA BARANDA FLEX BEAM
37,94	1	C.P.N.			
37,94	3	C.P.N.			
37,95	5	INICIA BARANDA FLEX BEAM		37,97	FINALIZA BARANDA FLEX BEAM
37,95	7	INICIA BARANDA FLEX BEAM		37,97	FINALIZA BARANDA FLEX BEAM
37,97	5	C.P.N.			
37,97	7	C.P.N.			
38,24	1	BARANDA FLEX BEAM - 1 HOJA CURVA			
38,24	1	C.P.N.			
38,43	7	BARANDA FLEX BEAM - 1 HOJA CURVA			
38,43	7	C.P.N.			
38,45	5	INICIA BARANDA FLEX BEAM		39,56	FINALIZA BARANDA FLEX BEAM
38,46	5	INICIA ILUMINACION LADO IZQUIERDO (48 columnas iluminacion)		39,51	FINALIZA ILUMINACION LADO IZQUIERDO
38,48	3	INICIA BARANDA FLEX BEAM		39,43	FINALIZA BARANDA FLEX BEAM
38,48	3	C.P.N.			
38,49	1	INICIA BARANDA FLEX BEAM		38,75	CONTINUA POR RAMA SALIDA DERECHA
38,49	1	C.P.N.			
38,51	3	INICIA ILUMINACION LADO DERECHO (48 columnas iluminacion)		39,42	FINALIZA ILUMINACION LADO DERECHO
38,52	7	INICIA BARANDA FLEX BEAM		38,75	BARANDA FLEX BEAM VIENE DE RAMA ENTRADA IZQUIERDA
39,56	5	C.P.N.			

Ing. Herman G. Malagrino

ING^º PATRICIA VARELA GUTIERREZ
 ADMINISTRADORA GENERAL
 DIRECCIÓN NACIONAL DE VIALIDAD

MUNICIPIO	DISTRITO	UBICACION	CANTON	UBICACION	ESTRUCTURA	NOMBRE DEL ACCIDENTE	MATERIAL		LUCES		ALTIPLANO BACC		MATERIAL	ANCHO VEREDA	MATERIAL	IZQUIERDA	DIRECCION	CLASE DE ESTRUCTURA	FINO O MONS.	TABLERO	PROTECCION	CANTON TOTAL	ANCHO DE PAVIMENTO	LUZ HORIZONTAL	LUZ VERTICAL	LIMITE DE CARERA SEÑAL	FECHA DE CONST.	ILUMINACION	DISEÑOS ORIGEN
							SUBESTRUCTURA	PAVIMENTO	NUMERO	INDICIO	ALTURA	ANCHO																	
1V09	07	335.94	09B	H	H	A	2	27.0	NN	N	NN	NN	10									7.3	21.0	5.0			N	38.98	
1V09	07	336.98	14B																									40.02	
1V09	07	336.98	14B																									40.03	
1V09	07	337.00	14B																									40.04	
1V09	07	337.43	1710																									40.47	
1V09	07	338.02	09B																									41.06	
1V09	07	338.79	01A																									41.84	
1V09	07	338.79	01A																									41.84	
1V09	07	340.60	01A																									43.65	
1V09	07	340.60	010																									43.65	
1V09	07	342.01	020																									43.65	
1V09	07	342.02	02A																									45.04	
1V09	07	343.09	01A																									45.05	
1V09	07	343.98	020																									46.15	
1V09	07	343.98	020																									46.15	
1V09	07	344.01	01A																									47.04	
1V09	07	344.01	01A																									47.04	
1V09	07	345.50	01A																									47.07	
1V09	07	345.50	01A																									47.07	
1V09	07	345.50	010																									47.07	
1V09	07	346.42	17A																									48.56	
1V09	07	347.30	01A																									49.48	
1V09	07	347.30	010																									49.48	
1V09	07	347.37	17A																									50.37	
1V09	07	347.83	09B																									50.37	
1V09	07	349.24	1710																									50.44	
1V09	07	350.61	02A																									50.90	
1V09	07	350.61	020																									50.90	
1V09	07	350.61	020																									52.31	
1V09	07	351.14	09B																									53.68	
1V09	07	351.14	09B																									53.68	
1V09	07	352.10	01A																									54.21	
1V09	07	352.10	010																									54.21	
1V09	07	353.64	01A																									55.16	
1V09	07	353.64	010																									55.16	
1V09	07	353.64	010																									55.16	
1V09	07	354.82	17A																									56.70	
1V09	07	354.82	17A																									56.70	
1V09	07	356.17	09B																									57.88	
1V09	07	356.29	01A																									57.88	
1V09	07	356.29	010																									59.24	
1V09	07	356.29	010																									59.36	
1V09	07	356.85	070																									59.36	
1V09	07	356.85	070																									59.36	
1V09	07	356.85	070																									59.36	
1V09	07	357.20	1710																									59.92	
1V09	07	357.20	1710																									59.92	
1V09	07	358.24	02A																									60.26	
1V09	07	358.24	020																									60.26	
1V09	07	358.24	020																									60.26	
1V09	07	358.44	020																									61.31	
1V09	07	358.44	020																									61.31	
1V09	07	358.44	020																									61.31	
1V09	07	358.44	020																									61.31	
1V09	07	358.44	020																									61.31	
1V09	07	358.44	020																									61.31	
1V09	07	358.44	020																									61.31	
1V09	07	358.44	020																									61.31	
1V09	07	358.44	020																									61.31	
1V09	07	358.44	020																									61.31	
1V09	07	358.44	020																									61.31	
1V09	07	358.44	020																									61.31	
1V09	07	358.44	020																									61.31	
1V09	07	358.44	020																									61.31	
1V09	07	358.44	020																									61.31	
1V09	07	358.44	020																									61.31	
1V09	07	358.44	020																									61.31	
1V09	07																												

RUTA	ORIGEN	UBICACION	ESTRUCTURA	NOMBRE DEL ACCIDENTE	MATERIAL		LUCES		ALTIRES BRACK			ANCHO VEHICULO			CLASE DE ESTRUCTURA	TALLERO		LONG. TOTAL	ANCHO DE PAVIMENTO	Luz HORIZONTAL	Luz VERTICAL	LIMITE DE CARGA SEÑAL	FECHA DE CONST.	UBICACION	DIFERENCIA OTRAS	
					SUBESTRUCTURA	SUPERESTRUCTURA	PAYMENTO	NUMERO	COMPUTO	ALTURA	MATERIAL	IZQUIERDA	DERECHA	FINO O MONT.		PROTECCION	FINO O MONT.									
1V09 07 370 42	02 A				H H H 1	H H H 1	2	250	3	1,2	F	NN	NN	10	F			50,0	10,8	UUU	UU		08 N	L	73,50	
1V09 07 370 42	02 B				H H H 2	H H H 2	250	3	1,2	F	NN	NN	NN	10	F			50,0	10,8	UUU	UU		08 N	L	73,50	
1V09 07 372 81	09 B				H H H 1	H H H 1	2	250	3	1,2	F	NN	NN	NN	10	F			8,5	12,3	5,0	UUU		08 N		75,89
1V09 07 373 00	01 A				H H H 1	H H H 1	4,0	NN	NN	NN	N	NN	NN	NN	85											76,08
1V09 07 373 00	01 O				H H H 1	H H H 1	4,0	NN	NN	NN	N	NN	NN	NN	85											76,08
1V09 07 374 50	01 A				H H H 1	H H H 1	1,0	NN	NN	NN	N	NN	NN	NN	85											77,58
1V09 07 374 50	01 O				H H H 1	H H H 1	1,0	NN	NN	NN	N	NN	NN	NN	85											77,58
1V09 07 375 08	17 A				H H H 1	H H H 1	2,0	NN	NN	NN	N	NN	NN	NN	85											78,16
1V09 07 376 67	01 B				H H H 1	H H H 1	2,0	NN	NN	NN	N	NN	NN	NN	85											79,75
1V09 07 376 70	09 B			R.N. 178	H H H 2	H H H 2	250	NN	NN	NN	N	NN	NN	NN	10											79,78
1V09 07 377 36	01 B				H H H 2	H H H 2	2,0	NN	NN	NN	N	NN	NN	NN	85											80,44
1V09 07 378 78	17 O				H H H 5	H H H 5	3,0	2	NN	NN	N	NN	NN	NN	20	F										81,87
1V09 07 379 04	02 B				H H H 1	H H H 1	1,0	NN	NN	NN	N	NN	NN	NN	85											82,26
1V09 07 381 16	17 A				H H H 1	H H H 1	1,5	NN	NN	NN	N	NN	NN	NN	85											84,26
1V09 07 383 11	01 B				H H H 2	H H H 2	250	NN	NN	NN	N	NN	NN	NN	10											86,29
1V09 07 383 13	09 B			R.P. 15	H H H 1	H H H 1	1,5	NN	NN	NN	N	NN	NN	NN	85											86,31
1V09 07 383 16	01 A				H H H 2	H H H 2	1,5	NN	NN	NN	N	NN	NN	NN	85											86,34
1V09 07 384 53	01 B				H H H 1	H H H 1	0,4	NN	NN	NN	N	NN	NN	NN	85											87,62
1V09 07 385 06	01 A				H H H 1	H H H 1	0,4	NN	NN	NN	N	NN	NN	NN	85											88,15
1V09 07 385 33	17 O				H H H 1	H H H 1	1,0	NN	NN	NN	N	NN	NN	NN	85											88,42
1V09 07 386 60	01 O				H H H 2	H H H 2	250	NN	NN	NN	N	NN	NN	NN	10											89,69
1V09 07 389 71	09 B				H H H 3	H H H 3	4,0	2	NN	NN	N	NN	NN	NN	20	F										92,81
1V09 07 391 80	02 B				H H H 3	H H H 3	4,0	2	NN	NN	N	NN	NN	NN	20	F										94,90
1V09 07 393 01	17 A				H H H 3	H H H 3	4,0	2	NN	NN	N	NN	NN	NN	20	F										96,10
1V09 07 394 63	02 B				H H H 2	H H H 2	250	NN	NN	NN	N	NN	NN	NN	10											97,72
1V09 07 394 91	09 B				H H H 1	H H H 1	2,5	NN	NN	NN	N	NN	NN	NN	85											98,00
1V09 07 395 01	01 B				H H H 1	H H H 1	2,5	NN	NN	NN	N	NN	NN	NN	85											98,10
1V09 07 396 19	14 B																									99,29
1V09 07 396 89	17 O																									99,99
1V09 07 398 76	02 B				H H H 3	H H H 3	5,0	3	NN	NN	N	NN	NN	NN	20	F										101,85
1V09 07 398 80	09 B				H H H 2	H H H 2	250	NN	NN	NN	N	NN	NN	NN	10											101,89
1V09 07 399 33	01 A				H H H 1	H H H 1	1,0	NN	NN	NN	N	NN	NN	NN	85											102,42
1V09 07 399 84	05 A			A. TORTUGAS	H H H 4	H H H 4	250	5	1,2	F	NN	NN	NN	10	F											102,93
1V09 07 399 84	05 O			A. TORTUGAS	H H H 4	H H H 4	250	5	1,2	F	NN	NN	NN	10	F											102,93
1V09 02 400 69	01 B				H H H 1	H H H 1	1,0	NN	NN	NN	N	NN	NN	NN	85											103,79
1V09 02 402 79	01 B				H H H 3	H H H 3	2,0	NN	NN	NN	N	NN	NN	NN	85											105,89
1V09 02 404 00	09 B				H H H 2	H H H 2	250	NN	NN	NN	N	NN	NN	NN	10											107,10
1V09 02 404 04	01 A				H H H 1	H H H 1	1,0	NN	NN	NN	N	NN	NN	NN	85											107,14
1V09 02 405 10	01 B				H H H 2	H H H 2	2,0	NN	NN	NN	N	NN	NN	NN	85											108,19
1V09 02 406 34	01 B				H H H 2	H H H 2	2,5	NN	NN	NN	N	NN	NN	NN	85											109,42
1V09 02 407 90	17 A				H H H 1	H H H 1	1,0	NN	NN	NN	N	NN	NN	NN	85											110,97
1V09 02 408 11	01 A				H H H 3	H H H 3	250	5	1,2	F	NN	NN	NN	10	F											111,19
1V09 02 408 46	07 A			F.C.G.B. MITRE	H H H 3	H H H 3	250	5	1,2	F	NN	NN	NN	10	F											111,54
1V09 02 408 46	07 O			F.C.G.B. MITRE	H H H 3	H H H 3	250	5	1,2	F	NN	NN	NN	10	F											111,54
1V09 02 409 09	01 B				H H H 2	H H H 2	1,5	NN	NN	NN	N	NN	NN	NN	85											112,18
1V09 02 409 66	01 B				H H H 1	H H H 1	1,5	NN	NN	NN	N	NN	NN	NN	85											112,78
1V09 02 409 83	01 B				H H H 1	H H H 1	1,5	NN	NN	NN	N	NN	NN	NN	85											112,96
1V09 02 409 86	09 B				H H H 2	H H H 2	30,0	NN	NN	NN	N	NN	NN	NN	10											113,00
1V09 02 409 91	01 B				H H H 1	H H H 1	1,5	NN	NN	NN	N	NN	NN	NN	85											113,05
1V09 02 410 50	01 B				H H H 2	H H H 2	1,5	NN	NN	NN	N	NN	NN	NN	85											113,64
1V09 02 411 86	17 O																									114,95

46.19	3	INICIA BARANDA FLEX BEAM INTERNA		46.30	3	FINALIZA BARANDA FLEX BEAM INTERNA
47.07	5	INICIA BARANDA FLEX BEAM INTERNA		47.18	5	FINALIZA BARANDA FLEX BEAM INTERNA
47.07	7	INICIA BARANDA FLEX BEAM EXTERNA		47.60	7	FINALIZA BARANDA FLEX BEAM EXTERNA
48.13	3	INICIA BARANDA FLEX BEAM INTERNA		48.19	3	FINALIZA BARANDA FLEX BEAM INTERNA
48.13	1	INICIA BARANDA FLEX BEAM EXTERNA		48.19	1	FINALIZA BARANDA FLEX BEAM EXTERNA
48.14	5	INICIA BARANDA FLEX BEAM INTERNA		48.20	5	FINALIZA BARANDA FLEX BEAM INTERNA
48.14	7	INICIA BARANDA FLEX BEAM EXTERNA		48.20	7	FINALIZA BARANDA FLEX BEAM EXTERNA
49.10	3	INICIA BARANDA FLEX BEAM INTERNA		49.15	3	FINALIZA BARANDA FLEX BEAM INTERNA
49.10	1	INICIA BARANDA FLEX BEAM EXTERNA		49.15	1	FINALIZA BARANDA FLEX BEAM EXTERNA
50.08	1	INICIA BARANDA FLEX BEAM INTERNA		50.15	1	FINALIZA BARANDA FLEX BEAM INTERNA
50.09	3	INICIA BARANDA FLEX BEAM EXTERNA		51.23	3	FINALIZA BARANDA FLEX BEAM EXTERNA
50.09	1	INICIA BARANDA FLEX BEAM INTERNA		50.36	1	FINALIZA BARANDA FLEX BEAM INTERNA
50.13	7	INICIA BARANDA FLEX BEAM EXTERNA		50.44	7	FINALIZA BARANDA FLEX BEAM EXTERNA
50.19	7	INICIA BARANDA FLEX BEAM INTERNA		50.25	7	FINALIZA BARANDA FLEX BEAM INTERNA
51.08	1	INICIA BARANDA FLEX BEAM EXTERNA		51.33	1	FINALIZA BARANDA FLEX BEAM EXTERNA
51.11	5	INICIA BARANDA FLEX BEAM INTERNA		51.42	5	FINALIZA BARANDA FLEX BEAM INTERNA
51.19	3	INICIA BARANDA FLEX BEAM EXTERNA		51.34	3	FINALIZA BARANDA FLEX BEAM EXTERNA
51.19	1	INICIA BARANDA FLEX BEAM INTERNA		51.20	1	FINALIZA BARANDA FLEX BEAM INTERNA
51.20	7	INICIA BARANDA FLEX BEAM EXTERNA		51.96	7	FINALIZA BARANDA FLEX BEAM EXTERNA
52.07	7	INICIA BARANDA FLEX BEAM INTERNA		52.08	7	FINALIZA BARANDA FLEX BEAM INTERNA
52.08	1	INICIA BARANDA FLEX BEAM EXTERNA		52.09	1	FINALIZA BARANDA FLEX BEAM EXTERNA
52.10	5	INICIA BARANDA FLEX BEAM INTERNA		52.15	5	FINALIZA BARANDA FLEX BEAM INTERNA
52.19	7	INICIA BARANDA FLEX BEAM EXTERNA		52.15	7	FINALIZA BARANDA FLEX BEAM EXTERNA
53.09	1	INICIA BARANDA FLEX BEAM INTERNA		52.42	1	FINALIZA BARANDA FLEX BEAM INTERNA
53.15	7	INICIA BARANDA FLEX BEAM EXTERNA		53.32	7	FINALIZA BARANDA FLEX BEAM EXTERNA
53.15	1	INICIA BARANDA FLEX BEAM INTERNA		53.33	1	FINALIZA BARANDA FLEX BEAM INTERNA
53.15	3	INICIA BARANDA FLEX BEAM EXTERNA		53.21	3	FINALIZA BARANDA FLEX BEAM EXTERNA
53.16	5	INICIA BARANDA FLEX BEAM INTERNA		53.22	5	FINALIZA BARANDA FLEX BEAM INTERNA
53.18	7	INICIA BARANDA FLEX BEAM EXTERNA		53.35	7	FINALIZA BARANDA FLEX BEAM EXTERNA
54.09	3	INICIA BARANDA FLEX BEAM INTERNA		54.15	3	FINALIZA BARANDA FLEX BEAM INTERNA
54.09	1	INICIA BARANDA FLEX BEAM EXTERNA		54.15	1	FINALIZA BARANDA FLEX BEAM EXTERNA
54.09	5	INICIA BARANDA FLEX BEAM INTERNA		54.15	5	FINALIZA BARANDA FLEX BEAM INTERNA
54.09	7	INICIA BARANDA FLEX BEAM EXTERNA		54.15	7	FINALIZA BARANDA FLEX BEAM EXTERNA
55.07	3	INICIA BARANDA FLEX BEAM INTERNA		54.15	3	FINALIZA BARANDA FLEX BEAM INTERNA
55.07	1	INICIA BARANDA FLEX BEAM EXTERNA		55.13	1	FINALIZA BARANDA FLEX BEAM EXTERNA
55.08	5	INICIA BARANDA FLEX BEAM INTERNA		55.13	5	FINALIZA BARANDA FLEX BEAM INTERNA
55.08	7	INICIA BARANDA FLEX BEAM EXTERNA		55.13	7	FINALIZA BARANDA FLEX BEAM EXTERNA
56.16	3	INICIA BARANDA FLEX BEAM INTERNA		56.21	3	FINALIZA BARANDA FLEX BEAM INTERNA
56.16	1	INICIA BARANDA FLEX BEAM EXTERNA		56.30	1	FINALIZA BARANDA FLEX BEAM EXTERNA
56.16	5	INICIA BARANDA FLEX BEAM INTERNA		56.21	5	FINALIZA BARANDA FLEX BEAM INTERNA
56.17	7	INICIA BARANDA FLEX BEAM EXTERNA		56.30	7	FINALIZA BARANDA FLEX BEAM EXTERNA

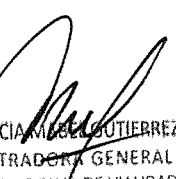
 ING. PATRICIA M. DE LA CRUZ GUTIERREZ
 ADMINISTRADORA GENERAL
 DIRECCION NACIONAL DE VIALIDAD
 Ing. Hernán G. Maiagrino

84.11	3	INICIA BARANDA FLEX BEAM INTERNA	84.16	3	FINALIZA BARANDA FLEX BEAM INTERNA
84.11	1	INICIA BARANDA FLEX BEAM EXTERNA	84.16	1	FINALIZA BARANDA FLEX BEAM EXTERNA
85.21	3	INICIA BARANDA FLEX BEAM INTERNA	86.60	3	FINALIZA BARANDA FLEX BEAM INTERNA
85.23	1	INICIA BARANDA FLEX BEAM EXTERNA	85.49	1	FINALIZA BARANDA FLEX BEAM EXTERNA
86.20	7	INICIA BARANDA FLEX BEAM EXTERNA	86.43	7	FINALIZA BARANDA FLEX BEAM EXTERNA
86.23	1	INICIA BARANDA FLEX BEAM EXTERNA	86.32	1	FINALIZA BARANDA FLEX BEAM EXTERNA
86.25	7	INICIA BARANDA FLEX BEAM EXTERNA	86.34	7	FINALIZA BARANDA FLEX BEAM EXTERNA
86.32	1	INICIA BARANDA FLEX BEAM EXTERNA	86.57	1	FINALIZA BARANDA FLEX BEAM EXTERNA
86.37	7	INICIA BARANDA FLEX BEAM EXTERNA	86.70	7	FINALIZA BARANDA FLEX BEAM EXTERNA
86.38	5	INICIA BARANDA FLEX BEAM INTERNA	87.76	5	FINALIZA BARANDA FLEX BEAM INTERNA
86.48	ASC	320.04 Mts	402,8		C y C Pro. Sobré lo Existente Ext
87.09	1	INICIA BARANDA FLEX BEAM EXTERNA	87.10	1	FINALIZA BARANDA FLEX BEAM EXTERNA

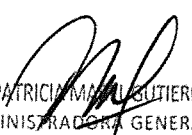
 ING^o PATRICIA MANUEL GUTIERREZ
 ADMINISTRADORA GENERAL
 DIRECCIÓN NACIONAL DE VIALIDAD

 Ing. Hernan G. Malagrino

101.32	7	INICIA BARANDA FLEX BEAM EXTERNA	101.43	7	FINALIZA BARANDA FLEX BEAM EXTERNA
102.09	1	INICIA BARANDA FLEX BEAM EXTERNA	102.10	1	FINALIZA BARANDA FLEX BEAM EXTERNA
102.09	7	INICIA BARANDA FLEX BEAM EXTERNA	102.10	7	FINALIZA BARANDA FLEX BEAM EXTERNA
102.17	1	INICIA BARANDA FLEX BEAM EXTERNA	103.34	1	FINALIZA BARANDA FLEX BEAM EXTERNA
102.29	3	INICIA BARANDA FLEX BEAM INTERNA	102.48	3	FINALIZA BARANDA FLEX BEAM INTERNA
103.09	5	INICIA BARANDA FLEX BEAM INTERNA	103.27	5	FINALIZA BARANDA FLEX BEAM INTERNA
103.19	7	INICIA BARANDA FLEX BEAM EXTERNA	104.29	7	FINALIZA BARANDA FLEX BEAM EXTERNA
103.27	7	INICIA BARANDA FLEX BEAM EXTERNA	103.32	7	FINALIZA BARANDA FLEX BEAM EXTERNA
105.20	1	INICIA BARANDA FLEX BEAM EXTERNA	105.60	1	FINALIZA BARANDA FLEX BEAM EXTERNA
105.31	7	INICIA BARANDA FLEX BEAM EXTERNA	105.36	7	FINALIZA BARANDA FLEX BEAM EXTERNA
106.34	1	INICIA BARANDA FLEX BEAM EXTERNA	106.45	1	FINALIZA BARANDA FLEX BEAM EXTERNA
107.10	3	INICIA BARANDA FLEX BEAM INTERNA	107.16	3	FINALIZA BARANDA FLEX BEAM INTERNA
107.13	5	INICIA BARANDA FLEX BEAM INTERNA	107.19	5	FINALIZA BARANDA FLEX BEAM INTERNA
107.13	7	INICIA BARANDA FLEX BEAM EXTERNA	107.23	7	FINALIZA BARANDA FLEX BEAM EXTERNA
107.31	7	INICIA BARANDA FLEX BEAM EXTERNA	107.83	7	FINALIZA BARANDA FLEX BEAM EXTERNA
108.12	1	INICIA BARANDA FLEX BEAM EXTERNA	108.16	1	FINALIZA BARANDA FLEX BEAM EXTERNA
108.12	7	INICIA BARANDA FLEX BEAM EXTERNA	108.16	7	FINALIZA BARANDA FLEX BEAM EXTERNA
109.16	1	INICIA BARANDA FLEX BEAM EXTERNA	109.21	1	FINALIZA BARANDA FLEX BEAM EXTERNA
109.32	7	INICIA BARANDA FLEX BEAM EXTERNA	110.85	7	FINALIZA BARANDA FLEX BEAM EXTERNA
110.31	3	INICIA BARANDA FLEX BEAM INTERNA	110.36	3	FINALIZA BARANDA FLEX BEAM INTERNA
110.31	1	INICIA BARANDA FLEX BEAM EXTERNA	112.00	1	FINALIZA BARANDA FLEX BEAM EXTERNA
111.18	3	INICIA BARANDA FLEX BEAM INTERNA	111.35	3	FINALIZA BARANDA FLEX BEAM INTERNA
111.26	5	INICIA BARANDA FLEX BEAM INTERNA	111.43	5	FINALIZA BARANDA FLEX BEAM INTERNA
112.16	3	INICIA BARANDA FLEX BEAM INTERNA	113.52	3	FINALIZA BARANDA FLEX BEAM INTERNA
112.24	7	INICIA BARANDA FLEX BEAM EXTERNA	113.88	7	FINALIZA BARANDA FLEX BEAM EXTERNA
112.27	1	INICIA BARANDA FLEX BEAM EXTERNA	112.33	1	FINALIZA BARANDA FLEX BEAM EXTERNA
112.33	1	INICIA BARANDA FLEX BEAM EXTERNA	112.55	1	FINALIZA BARANDA FLEX BEAM EXTERNA
113.17	7	INICIA BARANDA FLEX BEAM EXTERNA	113.38	7	FINALIZA BARANDA FLEX BEAM EXTERNA
113.22	7	INICIA BARANDA FLEX BEAM EXTERNA	113.25	7	FINALIZA BARANDA FLEX BEAM EXTERNA
113.25	1	INICIA BARANDA FLEX BEAM EXTERNA	113.41	1	FINALIZA BARANDA FLEX BEAM EXTERNA
113.28	7	INICIA BARANDA FLEX BEAM EXTERNA	113.37	7	FINALIZA BARANDA FLEX BEAM EXTERNA
113.31	5	INICIA BARANDA FLEX BEAM INTERNA	114.63	5	FINALIZA BARANDA FLEX BEAM INTERNA
113.31	7	INICIA BARANDA FLEX BEAM EXTERNA	113.33	7	FINALIZA BARANDA FLEX BEAM EXTERNA
114.34	5	INICIA BARANDA FLEX BEAM INTERNA	114.36	5	FINALIZA BARANDA FLEX BEAM INTERNA
114.34	7	INICIA BARANDA FLEX BEAM EXTERNA	114.36	7	FINALIZA BARANDA FLEX BEAM EXTERNA

ING^o PATRICIA MORALES VILLALBA
ADMINISTRADORA GENERAL
DIRECCIÓN NACIONAL DE VIALIDAD

Ing. Hernán G. Malagrino

RUTA	DISTRITO	UBICACION	ECUACION	POSTE KILOMETRICO	SEÑAL	EMPLAZ.	INTERSECCION	CUNVA HORIZONTAL	ALAMBRAO	CALZADA DERECHA	CANTERO CENTRAL	CALZADA DERECHA	N° DE TROCHAS	CRUCE FERROVIARIO	RURAL/URBANO	LIMITE DE ZONA	TOPOGRAFIA	ILUMINACION	CONTROL DE ACCESO	AÑO	DISTANCIA AL ORIGEN	OBSERVACIONES
1009	07			419,175	CPN	7																
1009	07			420,150	CPN	1																
1009	07			420,200	CPN	7																
1009	07			420,600	CPN	7																
1009	07			420,600	PR43	7																
1009	07			420,850	PR43	1																
1009	07			420,850	CPN	3																
1009	07			420,850	CPN	1																
1009	07			420,950	CPN	3																
1009	07			421,100	CPN	7																
1009	07			421,100	PR43	7																
1009	07			421,100	CPN	1																
1009	07			421,150	PR43	5																
1009	07			421,150	PR43	7																
1009	07			421,200	PR43	7																
1009	07			421,200	ED99	1																
1009	07			421,200	ED99	7																
1009	07			421,250	ED99	7																
1009	07			421,250	CPN	6																
1009	07			423,525	CPN	7																
1009	07			423,525	CPN	7																
1009	07			423,900	CPN	7																
1009	07			423,950	CPN	7																
1009	07			425,800	ED99	7																
1009	07			425,800	ED99	7																
1009	07			425,800	ED99	7																
1009	07			426,425	CPN	1																
1009	07			426,425	CPN	7																
1009	07			427,200	PR43	7																
1009	07			427,200	CPN	7																
1009	07			427,375	CPN	1																
1009	07			427,375	CPN	3																
1009	07			427,500	CPN	1																
1009	07			427,500	CPN	2																
1009	07			427,550	CPN	5																
1009	07			427,550	CPN	7																
1009	07			427,600	CPN	2																
1009	07			427,675	PR43	7																
1009	07			427,675	CPN	7																
1009	07			428,575	CPN	1																
1009	07			428,625	CPN	7																
1009	07			428,625	CPN	7																
1009	07			429,400	CPN	1																
1009	07			429,700	PR43	7																
1009	07			429,700	PR43	7																
1009	07			429,825	CPN	5																
1009	07			429,825	CPN	7																
1009	07			429,830	CPN	2																
1009	07			429,830	PR43	7																
1009	07			430,075	PR43	7																
1009	07			430,200	PR43	7																
1009	07			430,200	PR43	7																
1009	07			430,200	PR43	7																
1009	07			430,300	CPN	7																
1009	07			430,300	CPN	5																
1009	07			430,325	CPN	7																
1009	07			430,325	CPN	7																
1009	07			430,475	CPN	5																
1009	07			430,475	CPN	7																
1009	07			430,730	CPN	7																
1009	07			430,730	CPN	3																
1009	07			430,830	CPN	3																
1009	07			430,830	PR43	1																
1009	07			431,000	CPN	2																
1009	07			431,000	CPN	7																
1009	07			431,000	CPN	7																
1009	07			431,000	PR43	7																
1009	07			431,100	PR43	7																
1009	07			431,050	PR43	1																
1009	07			431,050	PR43	1																
1009	07			431,140	CPN	7																
1009	07			431,250	CPN	7																
1009	07			431,250	CPN	7																
1009	07			431,275	CPN	3																
1009	07			431,275	CPN	1																
1009	07			431,325	CPN	7																
1009	07			431,325	CPN	7																
1009	07			431,400	CPN	7																
1009	07			431,400	CPN	3																
1009	07			431,400	PR43	1																
1009	07			431,475	CPN	5																
1009	07			431,475	CPN	7																
1009	07			431,530	CPN	5																
1009	07			431,530	CPN	7																
1009	07			431,750	CPN	1	</															

JURISDICCION	1	UBICAC.	Poste	SEÑAL Tipo	Estructura Tipo Ubic	RUTA		INTERSECCION		C U R	ALAMBRADO		DISTRICTO		07		CANTERO		CALZADA DERECHA		CALZADA IZQUIERDA		T O C C	R F U Z	L D P L	I L C O	P C N	A O N	Distancia al origen	
						33		4			DERECHA		DERECHA		CANTERO		CALZADA DERECHA		CALZADA IZQUIERDA											
						Ubic	Dist	Dist	Dist		Dist	Dist	Dist	Dist	Dist	Dist	Dist	Dist	Dist	Dist	Dist	Dist								Dist
500 mts Poste S.O.S	608.48	IN99	1	01							3	25	3	25	S	3,00	A	7,30	S	3,00	2	R						17	72,969	
	608.50	IN99	1	40	I						3	25	3	25	S	3,00	A	7,30	S	3,00	2	R						17	72,989	
	609.00	IN99	3	42	I						3	25	3	25	S	3,00	A	7,30	S	3,00	2	R						17	73,483	
	609.00	IN99	3	42	I						3	25	3	25	S	3,00	A	7,30	S	3,00	2	R						17	73,493	
	609.29	PR41	1	23							3	25	3	25	S	3,00	A	7,30	S	3,00	2	R						17	73,774	
	609.50	IN99	3	24							3	25	3	25	S	3,00	A	7,30	S	3,00	2	R						17	73,860	
	609.54	IN99	3	24							3	25	3	25	S	3,00	A	7,30	S	3,00	2	R						17	73,920	
	609.61	IN99	3	14							3	25	3	25	S	3,00	A	7,30	S	3,00	2	R						17	73,939	
	609.82	PR41	3	01	01					4	S	3	25	3	25	S	3,00	A	7,30	S	3,00	2	R						17	74,111
	609.83	PR41	3	01							3	25	3	25	S	3,00	A	7,30	S	3,00	2	R						17	74,111	
609.84	PR41	3	01							3	25	3	25	S	3,00	A	7,30	S	3,00	2	R						17	74,148		
609.78										3	25	3	25	S	3,00	A	7,30	S	3,00	2	R						17	74,148		
609.79										3	25	3	25	S	3,00	A	7,30	S	3,00	2	R						17	74,303		
609.80										3	25	3	25	S	3,00	A	7,30	S	3,00	2	R						17	74,308		
610.00	610									3	25	3	25	S	3,00	A	7,30	S	3,00	2	R						17	74,313		
610.01	PR17	3	25							3	25	3	25	S	3,00	A	7,30	S	3,00	2	R						17	74,493		
610.52										3	25	3	25	S	3,00	A	7,30	S	3,00	2	R						17	75,003		
610.77										3	25	3	25	S	3,00	A	7,30	S	3,00	2	R						17	75,018		
611.00	611									3	25	3	25	S	3,00	A	7,30	S	3,00	2	R						17	75,274		
611.09										3	25	3	25	S	3,00	A	7,30	S	3,00	2	R						17	75,500		
611.27										3	25	3	25	S	3,00	A	7,30	S	3,00	2	R						17	75,562		
611.37										3	25	3	25	S	3,00	A	7,30	S	3,00	2	R						17	75,890		
611.78										3	25	3	25	S	3,00	A	7,30	S	3,00	2	R						17	76,132		
611.91										3	25	3	25	S	3,00	A	7,30	S	3,00	2	R						17	76,292		
612.00	612									3	25	3	25	S	3,00	A	7,30	S	3,00	2	R						17	76,421		
612.32										3	25	3	25	S	3,00	A	7,30	S	3,00	2	R						17	76,507		
612.76	PR03	1								3	25	3	25	S	3,00	A	7,30	S	3,00	2	R						17	76,827		
612.81										3	25	3	25	S	3,00	A	7,30	S	3,00	2	R						17	77,289		
612.89										3	25	3	25	S	3,00	A	7,30	S	3,00	2	R						17	77,325		
613.00	613									3	25	3	25	S	3,00	A	7,30	S	3,00	2	R						17	77,434		
613.11	RE23	1	24	01					4	S	3	25	3	25	S	3,00	A	7,30	S	3,00	2	R						17	77,511	
613.21										3	25	3	25	S	3,00	A	7,30	S	3,00	2	R						17	77,618		
613.27	PR04	3								3	25	3	25	S	3,00	A	7,30	S	3,00	2	R						17	77,732		
613.30										3	25	3	25	S	3,00	A	7,30	S	3,00	2	R						17	77,789		
613.88										3	25	3	25	S	3,00	A	7,30	S	3,00	2	R						17	77,819		
613.99										3	25	3	25	S	3,00	A	7,30	S	3,00	2	R						17	78,398		
614.00	614									3	25	3	25	S	3,00	A	7,30	S	3,00	2	R						17	78,408		
614.15										3	25	3	25	S	3,00	A	7,30	S	3,00	2	R						17	78,667		
614.50	IN99	1								3	25	3	25	S	3,00	A	7,30	S	3,00	2	R						17	78,518		
614.93	PR04	1								3	25	3	25	S	3,00	A	7,30	S	3,00	2	R						17	79,017		
615.00										3	25	3	25	S	3,00	A	7,30	S	3,00	2	R						17	79,433		
615.00	615	IN99	1	42	D				1	3	25	3	25	S	3,00	A	7,30	S	3,00	2	R						17	79,577		
615.20										3	25	3	25	S	3,00	A	7,30	S	3,00	2	R						17	79,577		
615.41										3	25	3	25	S	3,00	A	7,30	S	3,00	2	R						17	79,736		
615.50	PR03	3								3	45	3	25	S	3,00	A	7,30	S	3,00	2	R						17	79,917		
615.55	IN99	3								3	45	3	25	S	3,00	A	7,30	S	3,00	2	R						17	80,030		
615.55										3	45	3	25	S	3,00	A	7,30	S	3,00	2	R						17	80,080		

Ing. Hernán G. Malagón
 INGENIERA PATRICIA MARTEL GARCERAN
 ADMINISTRADORA GENERAL
 DIRECCION NACIONAL DE VIALIDAD

JURISDICCION	1	UBICAC.	Poste	SEÑAL Tipo	Estructura Tipo Ubic	RUTA		33		DISTRITO		07		CANTERO	CALZADA DERECHA				T	R	C	R	L	L	D	Z	P	L	C	A	D	A	O	N	O	A	L	C	I	P	A	D	I	A	O	R	I	C	A	L	C	O	N	O	A	L	C	I	P	A	D	I	A	O	R	I	C	A	L	C	O	N	O	A	L	C	I	P	A	D	I	A	O	R	I	C	A	L	C	O	N	O	A	L	C	I	P	A	D	I	A	O	R	I	C	A	L	C	O	N	O	A	L	C	I	P	A	D	I	A	O	R	I	C	A	L	C	O	N	O	A	L	C	I	P	A	D	I	A	O	R	I	C	A	L	C	O	N	O	A	L	C	I	P	A	D	I	A	O	R	I	C	A	L	C	O	N	O	A	L	C	I	P	A	D	I	A	O	R	I	C	A	L	C	O	N	O	A	L	C	I	P	A	D	I	A	O	R	I	C	A	L	C	O	N	O	A	L	C	I	P	A	D	I	A	O	R	I	C	A	L	C	O	N	O	A	L	C	I	P	A	D	I	A	O	R	I	C	A	L	C	O	N	O	A	L	C	I	P	A	D	I	A	O	R	I	C	A	L	C	O	N	O	A	L	C	I	P	A	D	I	A	O	R	I	C	A	L	C	O	N	O	A	L	C	I	P	A	D	I	A	O	R	I	C	A	L	C	O	N	O	A	L	C	I	P	A	D	I	A	O	R	I	C	A	L	C	O	N	O	A	L	C	I	P	A	D	I	A	O	R	I	C	A	L	C	O	N	O	A	L	C	I	P	A	D	I	A	O	R	I	C	A	L	C	O	N	O	A	L	C	I	P	A	D	I	A	O	R	I	C	A	L	C	O	N	O	A	L	C	I	P	A	D	I	A	O	R	I	C	A	L	C	O	N	O	A	L	C	I	P	A	D	I	A	O	R	I	C	A	L	C	O	N	O	A	L	C	I	P	A	D	I	A	O	R	I	C	A	L	C	O	N	O	A	L	C	I	P	A	D	I	A	O	R	I	C	A	L	C	O	N	O	A	L	C	I	P	A	D	I	A	O	R	I	C	A	L	C	O	N	O	A	L	C	I	P	A	D	I	A	O	R	I	C	A	L	C	O	N	O	A	L	C	I	P	A	D	I	A	O	R	I	C	A	L	C	O	N	O	A	L	C	I	P	A	D	I	A	O	R	I	C	A	L	C	O	N	O	A	L	C	I	P	A	D	I	A	O	R	I	C	A	L	C	O	N	O	A	L	C	I	P	A	D	I	A	O	R	I	C	A	L	C	O	N	O	A	L	C	I	P	A	D	I	A	O	R	I	C	A	L	C	O	N	O	A	L	C	I	P	A	D	I	A	O	R	I	C	A	L	C	O	N	O	A	L	C	I	P	A	D	I	A	O	R	I	C	A	L	C	O	N	O	A	L	C	I	P	A	D	I	A	O	R	I	C	A	L	C	O	N	O	A	L	C	I	P	A	D	I	A	O	R	I	C	A	L	C	O	N	O	A	L	C	I	P	A	D	I	A	O	R	I	C	A	L	C	O	N	O	A	L	C	I	P	A	D	I	A	O	R	I	C	A	L	C	O	N	O	A	L	C	I	P	A	D	I	A	O	R	I	C	A	L	C	O	N	O	A	L	C	I	P	A	D	I	A	O	R	I	C	A	L	C	O	N	O	A	L	C	I	P	A	D	I	A	O	R	I	C	A	L	C	O	N	O	A	L	C	I	P	A	D	I	A	O	R	I	C	A	L	C	O	N	O	A	L	C	I	P	A	D	I	A	O	R	I	C	A	L	C	O	N	O	A	L	C	I	P	A	D	I	A	O	R	I	C	A	L	C	O	N	O	A	L	C	I	P	A	D	I	A	O	R	I	C	A	L	C	O	N	O	A	L	C	I	P	A	D	I	A	O	R	I	C	A	L	C	O	N	O	A	L	C	I	P	A	D	I	A	O	R	I	C	A	L	C	O	N	O	A	L	C	I	P	A	D	I	A	O	R	I	C	A	L	C	O	N	O	A	L	C	I	P	A	D	I	A	O	R	I	C	A	L	C	O	N	O	A	L	C	I	P	A	D	I	A	O	R	I	C	A	L	C	O	N	O	A	L	C	I	P	A	D	I	A	O	R	I	C	A	L	C	O	N	O	A	L	C	I	P	A	D	I	A	O	R	I	C	A	L	C	O	N	O	A	L	C	I	P	A	D	I	A	O	R	I	C	A	L	C	O	N	O	A	L	C	I	P	A	D	I	A	O	R	I	C	A	L	C	O	N	O	A	L	C	I	P	A	D	I	A	O	R	I	C	A	L	C	O	N	O	A	L	C	I	P	A	D	I	A	O	R	I	C	A	L	C	O	N	O	A	L	C	I	P	A	D	I	A	O	R	I	C	A	L	C	O	N	O	A	L	C	I	P	A	D	I	A	O	R	I	C	A	L	C	O	N	O	A	L	C	I	P	A	D	I	A	O	R	I	C	A	L	C	O	N	O	A	L	C	I	P	A	D	I	A	O	R	I	C	A	L	C	O	N	O	A	L	C	I	P	A	D	I	A	O	R	I	C	A	L	C	O	N	O	A	L	C	I	P	A	D	I	A	O	R	I	C	A	L	C	O	N	O	A	L	C	I	P	A	D	I	A	O	R	I	C	A	L	C	O	N	O	A	L	C	I	P	A	D	I	A	O	R	I	C	A	L	C	O	N	O	A	L	C	I	P	A	D	I	A	O	R	I	C	A	L	C	O	N	O	A	L	C	I	P	A	D	I	A
--------------	---	---------	-------	---------------	-------------------------	------	--	----	--	----------	--	----	--	---------	-----------------	--	--	--	---	---	---	---	---	---	---	---	---	---	---	---	---	---	---	---	---	---	---	---	---	---	---	---	---	---	---	---	---	---	---	---	---	---	---	---	---	---	---	---	---	---	---	---	---	---	---	---	---	---	---	---	---	---	---	---	---	---	---	---	---	---	---	---	---	---	---	---	---	---	---	---	---	---	---	---	---	---	---	---	---	---	---	---	---	---	---	---	---	---	---	---	---	---	---	---	---	---	---	---	---	---	---	---	---	---	---	---	---	---	---	---	---	---	---	---	---	---	---	---	---	---	---	---	---	---	---	---	---	---	---	---	---	---	---	---	---	---	---	---	---	---	---	---	---	---	---	---	---	---	---	---	---	---	---	---	---	---	---	---	---	---	---	---	---	---	---	---	---	---	---	---	---	---	---	---	---	---	---	---	---	---	---	---	---	---	---	---	---	---	---	---	---	---	---	---	---	---	---	---	---	---	---	---	---	---	---	---	---	---	---	---	---	---	---	---	---	---	---	---	---	---	---	---	---	---	---	---	---	---	---	---	---	---	---	---	---	---	---	---	---	---	---	---	---	---	---	---	---	---	---	---	---	---	---	---	---	---	---	---	---	---	---	---	---	---	---	---	---	---	---	---	---	---	---	---	---	---	---	---	---	---	---	---	---	---	---	---	---	---	---	---	---	---	---	---	---	---	---	---	---	---	---	---	---	---	---	---	---	---	---	---	---	---	---	---	---	---	---	---	---	---	---	---	---	---	---	---	---	---	---	---	---	---	---	---	---	---	---	---	---	---	---	---	---	---	---	---	---	---	---	---	---	---	---	---	---	---	---	---	---	---	---	---	---	---	---	---	---	---	---	---	---	---	---	---	---	---	---	---	---	---	---	---	---	---	---	---	---	---	---	---	---	---	---	---	---	---	---	---	---	---	---	---	---	---	---	---	---	---	---	---	---	---	---	---	---	---	---	---	---	---	---	---	---	---	---	---	---	---	---	---	---	---	---	---	---	---	---	---	---	---	---	---	---	---	---	---	---	---	---	---	---	---	---	---	---	---	---	---	---	---	---	---	---	---	---	---	---	---	---	---	---	---	---	---	---	---	---	---	---	---	---	---	---	---	---	---	---	---	---	---	---	---	---	---	---	---	---	---	---	---	---	---	---	---	---	---	---	---	---	---	---	---	---	---	---	---	---	---	---	---	---	---	---	---	---	---	---	---	---	---	---	---	---	---	---	---	---	---	---	---	---	---	---	---	---	---	---	---	---	---	---	---	---	---	---	---	---	---	---	---	---	---	---	---	---	---	---	---	---	---	---	---	---	---	---	---	---	---	---	---	---	---	---	---	---	---	---	---	---	---	---	---	---	---	---	---	---	---	---	---	---	---	---	---	---	---	---	---	---	---	---	---	---	---	---	---	---	---	---	---	---	---	---	---	---	---	---	---	---	---	---	---	---	---	---	---	---	---	---	---	---	---	---	---	---	---	---	---	---	---	---	---	---	---	---	---	---	---	---	---	---	---	---	---	---	---	---	---	---	---	---	---	---	---	---	---	---	---	---	---	---	---	---	---	---	---	---	---	---	---	---	---	---	---	---	---	---	---	---	---	---	---	---	---	---	---	---	---	---	---	---	---	---	---	---	---	---	---	---	---	---	---	---	---	---	---	---	---	---	---	---	---	---	---	---	---	---	---	---	---	---	---	---	---	---	---	---	---	---	---	---	---	---	---	---	---	---	---	---	---	---	---	---	---	---	---	---	---	---	---	---	---	---	---	---	---	---	---	---	---	---	---	---	---	---	---	---	---	---	---	---	---	---	---	---	---	---	---	---	---	---	---	---	---	---	---	---	---	---	---	---	---	---	---	---	---	---	---	---	---	---	---	---	---	---	---	---	---	---	---	---	---	---	---	---	---	---	---	---	---	---	---	---	---	---	---	---	---	---	---	---	---	---	---	---	---	---	---	---	---	---	---	---	---	---	---	---	---	---	---	---	---	---	---	---	---	---	---	---	---	---	---	---	---	---	---	---	---	---	---	---	---	---	---	---	---	---	---	---	---	---	---	---	---	---	---	---	---	---	---	---	---	---	---	---	---	---	---	---	---	---	---	---	---	---	---	---	---	---	---	---	---	---	---	---	---	---	---	---	---	---	---	---	---	---	---	---	---	---	---	---	---	---	---	---	---	---	---	---	---	---	---	---	---	---	---	---	---	---	---	---	---	---	---	---	---	---	---	---	---	---	---	---	---	---	---	---	---	---	---	---	---	---	---	---	---	---	---	---	---	---	---	---	---	---	---	---	---	---	---	---	---	---	---	---	---	---	---	---	---	---	---	---	---	---	---	---	---	---	---	---	---	---	---	---	---	---	---	---	---	---	---	---	---	---	---	---	---	---	---	---	---	---	---	---	---	---	---	---	---	---	---	---	---	---	---	---	---	---	---	---	---	---	---	---	---	---	---	---	---	---	---	---	---	---	---	---	---	---	---	---	---	---	---	---	---	---	---	---	---	---	---	---	---	---	---	---	---	---	---	---	---	---	---	---	---	---	---	---	---	---	---	---	---	---	---	---	---	---	---	---	---	---	---	---	---	---	---	---	---	---	---	---	---	---	---	---	---	---	---	---	---	---	---	---	---	---	---	---	---	---	---	---	---	---	---	---	---	---	---	---	---	---	---	---	---	---	---	---	---	---	---	---	---	---	---	---	---	---	---	---	---	---	---	---	---	---	---	---	---	---	---

JURISDICCION	1	UBICAC.	Poste	SEÑAL Tipo	Estructura Tipo Ubc	RUTA 33		INTERSECCION				C				ALAMBRADO				CANTERO				CALZADA IZQUIERDA				CALZADA DERECHA				T R O	C F C	R /	L D Z	T O P	I L C U C O	A N O	Distancia al origen
						RUTA		RUTA		JUNIS		Pavim		U Z O I Z O I Z O I Z O		DERECHA		DERECHA		IZQUIERDA		IZQUIERDA		IZQUIERDA		DERECHA		DERECHA											
						Ubic	Ubic	Ubic	Ubic	Dist	Dist	Dist	Dist	Dist	Dist	Dist	Dist	Dist	Dist	Dist	Dist	Dist	Dist	Dist	Dist	Dist	Dist	Dist	Dist	Dist	Dist								
	628.19		RE23	3	24	03	4	S	3	45	3	25	3	45	3	25	S	3.00	A	7.30	S	3.00	2	R	L	17	92.664												
			RE16	3					3	45	3	25					S	3.00	A	7.30	S	3.00	2	R	L	17	92.775												
	628.49		PR12	3					3	45	3	25					S	3.00	A	7.30	S	3.00	2	R	L	17	92.854												
	628.50		IN99	3					3	45	3	25					S	3.00	A	7.30	S	3.00	2	R	L	17	93.016												
	628.52				24				3	45	3	25					S	3.00	A	7.30	S	3.00	2	R	L	17	93.036												
	628.57				23				3	45	3	25					S	3.00	A	7.30	S	3.00	2	R	L	17	93.083												
	628.78				23				3	45	3	25					S	3.00	A	7.30	S	3.00	2	R	L	17	93.296												
	629.00	629	IN99	1					3	45	3	25					S	3.00	A	7.30	S	3.00	2	U	L	17	93.592												
	629.03								3	45	3	25					S	3.00	A	7.30	S	3.00	2	U	L	17	93.643												
	629.23				01				3	45	3	25					S	3.00	A	7.30	S	3.00	2	U	L	17	93.823												
	629.24				01	02			3	45	3	25					S	3.00	A	7.30	S	3.00	2	U	L	17	93.833												
	629.25				01				3	45	3	25					S	3.00	A	7.30	S	3.00	2	U	L	17	93.843												
	629.30				23				3	45	3	25					S	3.00	A	7.30	S	3.00	2	U	L	17	93.898												
	629.34				23				3	45	3	25					S	3.00	A	7.30	S	3.00	2	U	L	17	93.938												
	629.37				40	D-H			3	45	3	25					S	3.00	A	7.30	S	3.00	2	U	L	17	93.967												
	629.38				23				3	45	3	25					S	3.00	A	7.30	S	3.00	2	U	L	17	93.977												
	629.39				40	D-H			3	45	3	25					S	3.00	A	7.30	S	3.00	2	U	L	17	93.987												
	629.40		RE16	1					3	45	3	25					S	3.00	A	7.30	S	3.00	2	U	L	17	93.987												
	629.42				23				3	45	3	25					S	3.00	A	7.30	S	3.00	2	U	L	17	93.982												
	629.44				23				3	45	3	25					S	3.00	A	7.30	S	3.00	2	U	L	17	94.018												
	629.46				23				3	45	3	25					S	3.00	A	7.30	S	3.00	2	U	L	17	94.039												
	629.56				23				3	45	3	25					S	3.00	A	7.30	S	3.00	2	U	L	17	94.064												
	629.58				23				3	45	3	25					S	3.00	A	7.30	S	3.00	2	U	L	17	94.165												
	629.64				24				3	45	3	25					S	3.00	A	7.30	S	3.00	2	U	L	17	94.212												
	629.67		RE16	3					3	45	3	25					S	3.00	A	7.30	S	3.00	2	U	L	17	94.240												
	629.72		IN17	3					3	45	3	25					S	3.00	A	7.30	S	3.00	2	U	L	17	94.280												
	629.74		IN02	3					3	45	3	25					S	3.00	A	7.30	S	3.00	2	U	L	17	94.312												
	629.76				23				3	45	3	25					S	3.00	A	7.30	S	3.00	2	U	L	17	94.333												
	629.77				24				3	45	3	25					S	3.00	A	7.30	S	3.00	2	U	L	17	92.352												
	629.81				23				3	45	3	25					S	3.00	A	7.30	S	3.00	2	U	L	17	94.363												
	629.92				24				3	45	3	25					S	3.00	A	7.30	S	3.00	2	U	L	17	94.373												
	629.97		IN99	1		02			3	45	3	25					S	3.00	A	7.30	S	3.00	2	U	L	17	94.415												
	630.00		630	IN99	3				3	45	3	25					S	3.00	A	7.30	S	3.00	2	U	L	17	94.532												
	630.01				24				3	45	3	25					S	3.00	A	7.30	S	3.00	2	U	L	17	94.589												
	630.05		RE16	1		03			3	45	3	25					S	3.00	A	7.30	S	3.00	2	U	L	17	94.604												
	630.10				23				3	45	3	25					S	3.00	A	7.30	S	3.00	2	U	L	17	94.645												
	630.11		IN99	1		02			3	45	3	25					S	3.00	A	7.30	S	3.00	2	U	L	17	94.698												
	630.13		IN99	3					3	45	3	25					S	3.00	A	7.30	S	3.00	2	U	L	17	94.712												
	630.13				24				3	45	3	25					S	3.00	A	7.30	S	3.00	2	U	L	17	94.727												
	630.16				25				3	45	3	25					S	3.00	A	7.30	S	3.00	2	U	L	17	94.755												
	630.22				23				3	45	3	25					S	3.00	A	7.30	S	3.00	2	U	L	17	94.819												
	630.25				23				3	45	3	25					S	3.00	A	7.30	S	3.00	2	U	L	17	94.852												
	630.26				24				3	45	3	25					S	3.00	A	7.30	S	3.00	2	U	L	17	94.866												
	630.30								3	45	3	25					S	3.00	A	7.30	S	3.00	2	U	L	17	94.895												

ing. Hernán G. Malagrino
 ING° PATRICIA MABEL GUTIERREZ
 ADMINISTRADORA GENERAL
 DIRECCIÓN NACIONAL CALIDAD

JURISDICCION	1	RUTA 33				DISTRITO 07				T	C	R	L	T	I	P	A	Distancia al origen				
		SEÑAL		INTERSECCION		ALAMBRADO		CALZADA IZQUIERDA											CANTERO		CALZADA DERECHA	
		UBICAC.	Poste	Ubic	Estructura	RUTA	Juris	Pavim	IZQUIERDA										DERECHA	IZQUIERDA	DERECHA	IZQUIERDA
	633.32		40	DI														17	98.085			
	633.38		24															17	98.150			
	633.41		23															17	98.182			
	633.51		3	23	02	4	S											17	98.282			
Fin zona urbana	633.52		1															17	98.282			
	633.60																	17	98.202			
	633.64		23															17	98.424			
	633.64		14															17	98.424			
	633.69		1	24														17	98.467			
	633.72		23	02	4	S												17	98.498			
	633.83		23															17	98.615			
	633.83		1															17	98.615			
	634.00	634	3															17	98.770			
	634.08		24															17	98.855			
Taller control vehicular (D)	634.10		23	02	4	S												17	98.855			
	634.12																	17	98.879			
	634.21		3															17	98.984			
	634.37		01															17	98.984			
Tsas (P x mis Poste SOS)	634.59		3															17	99.148			
	634.59		23															17	99.269			
Ciclista circulando Por ruta	634.74		3															17	99.482			
	634.74		25															17	99.518			
	634.76		23															17	99.549			
	634.78		23															17	99.563			
	634.80																	17	99.578			
	634.81		23															17	99.597			
	634.83		1	02	4	S												17	99.615			
	634.84		23															17	99.672			
	634.86																	17	99.702			
	634.89		23															17	99.731			
	635.00	635	1															17	99.969			
	635.07																	17	100.023			
	635.35		23															17	100.143			
	635.38		24															17	100.185			
Semillero PIONNER S.A. L.I.	635.52		1															17	100.314			
	635.59		1															17	100.392			
B.A.P.e (P x mis PePe)	635.65		40	D														17	100.456			
	635.65		2	17														17	100.456			
	635.65		40	I														17	100.461			
	635.69		1															17	100.498			
	635.71		3															17	100.514			
Cartel de educación vial	635.73		1															17	100.540			
	635.76		1															17	100.568			
	635.77		1															17	100.578			
	635.77		3															17	100.578			
	635.77		1															17	100.578			
Acc. Aeródromo T.B. KENNY (I)	635.80		3	25	01	4	S-P											17	100.612			
	635.80		3															17	100.612			

Ing. Hernán G. Malagrino
 ING^o PATRICIA MARCEL GUTIERREZ
 ADMINISTRADOR GENERAL
 DIRECCION NACIONAL DE CALIDAD

JURISDICCION	1	UBICAC.	Poste	SEÑAL Tipo	Estructura Tipo Ubic	RUTA 33		DISTRITO 07						T R O C	C F C	R U Z	L D O P L	I L C U C	P C N	A C O	Distancia al origen		
						INTERSECCION		ALAMBRADO		CALZADA IZQUIERDA		CANTERO										CALZADA DERECHA	
						RUTA	Juris	Dist	Dist	Banquina IZQ	PAVIMENTO	Banquina DER	Ancho									Banquina IZQ	PAVIMENTO
		635.81		IN17	01			3	40	3	30			S	3,00	A	7,30	S	3,00	2	17	100.617	
		635.84		IN17				3	40	3	30			S	3,00	A	7,30	S	3,00	2	17	100.643	
		635.89		IN17				3	40	3	30			S	3,00	A	7,30	S	3,00	2	17	100.694	
		635.96			23			3	40	3	30			S	3,00	A	7,30	S	3,00	2	17	100.775	
		635.97			24			3	40	3	30			S	3,00	A	7,30	S	3,00	2	17	100.775	
		636.00			40 DI			3	40	3	30			S	3,00	A	7,30	S	3,00	2	17	100.792	
		636.00	636	RE16				3	40	3	30			S	3,00	A	7,30	S	3,00	2	17	100.797	
		636.02			23			3	40	3	30			S	3,00	A	7,30	S	3,00	2	17	100.817	
		636.19			40 DI			3	40	3	30			S	3,00	A	7,30	S	3,00	2	17	100.868	
		636.24						3	40	3	30			S	3,00	A	7,30	S	3,00	2	17	100.838	
								3	40	3	30			S	3,00	A	7,30	S	3,00	2	17	100.870	
								3	40	3	30			S	3,00	A	7,30	S	3,00	2	17	100.920	
		636.17						3	40	3	30			S	3,00	A	7,30	S	3,00	2	17	100.973	
		636.17						3	40	3	30			S	3,00	A	7,30	S	3,00	2	17	100.973	
		636.18						3	40	3	30			S	3,00	A	7,30	S	3,00	2	17	100.973	
		636.19						3	40	3	30			S	3,00	A	7,30	S	3,00	2	17	100.993	
		636.19						3	40	3	30			S	3,00	A	7,30	S	3,00	2	17	100.998	
		636.23			25			3	40	3	30			S	3,00	A	7,30	S	3,00	2	17	100.998	
		636.28			24			3	40	3	30			S	3,00	A	7,30	S	3,00	2	17	101.034	
		636.30						3	15	3	55			S	3,00	A	7,30	S	3,00	2	17	101.126	
		636.32						3	15	3	55			S	3,00	A	7,30	S	3,00	2	17	101.128	
		636.34						3	15	3	55			S	3,00	A	7,30	S	3,00	2	17	101.135	
								3	15	3	55			S	3,00	A	7,30	S	3,00	2	17	101.145	
		636.35						3	15	3	55			S	3,00	A	7,30	S	3,00	2	17	101.145	
		636.35						3	15	3	55			S	3,00	A	7,30	S	3,00	2	17	101.145	
		636.40			40 II			3	15	3	55			S	3,00	A	7,30	S	3,00	2	17	101.191	
		636.42						3	15	3	55			S	3,00	A	7,30	S	3,00	2	17	101.191	
		636.42						3	15	3	55			S	3,00	A	7,30	S	3,00	2	17	101.191	
		636.42						3	15	3	55			S	3,00	A	7,30	S	3,00	2	17	101.191	
		636.46						3	15	3	55			S	3,00	A	7,30	S	3,00	2	17	101.225	
		636.45						3	15	3	55			S	3,00	A	7,30	S	3,00	2	17	101.225	
		636.47			41 D		4 T	3	15	3	55			S	3,00	A	7,30	S	3,00	2	17	101.248	
		636.47						3	15	3	55			S	3,00	A	7,30	S	3,00	2	17	101.276	
		636.49						3	15	3	55			S	3,00	A	7,30	S	3,00	2	17	101.289	
		636.50			40 H			3	15	3	55			S	3,00	A	7,30	S	3,00	2	17	101.289	
		636.50						3	15	3	55			S	3,00	A	7,30	S	3,00	2	17	101.307	
		636.51						3	15	3	55			S	3,00	A	7,30	S	3,00	2	17	101.307	
		636.54						3	15	3	55			S	3,00	A	7,30	S	3,00	2	17	101.317	
		636.54						3	15	3	55			S	3,00	A	7,30	S	3,00	2	17	101.317	
		636.56						3	15	3	55			S	3,00	A	7,30	S	3,00	2	17	101.348	
		636.57						3	15	3	55			S	3,00	A	7,30	S	3,00	2	17	101.358	
		636.57						3	15	3	55			S	3,00	A	7,30	S	3,00	2	17	101.369	
		636.57						3	15	3	55			S	3,00	A	7,30	S	3,00	2	17	101.379	
		636.57						3	15	3	55			S	3,00	A	7,30	S	3,00	2	17	101.420	
		636.61						3	15	3	55			S	3,00	A	7,30	S	3,00	2	17	101.420	
		636.66			33			3	15	3	55			S	3,00	A	7,30	S	3,00	2	17	101.420	
		636.71						3	15	3	55			S	3,00	A	7,30	S	3,00	2	17	101.472	
		636.71						3	15	3	55			S	3,00	A	7,30	S	3,00	2	17	101.472	
		636.72						3	15	3	55			S	3,00	A	7,30	S	3,00	2	17	101.513	
		636.72						3	15	3	55			S	3,00	A	7,30	S	3,00	2	17	101.513	
		636.75						3	15	3	55			S	3,00	A	7,30	S	3,00	2	17	101.554	

Ing. Hernán G. Malagrino
 ING. PATRICIA MABEL GUTIERREZ
 ADMINISTRADORA GENERAL
 DIRECCIÓN NACIONAL DE VIALIDAD

JURISDICCION	1	UBICAC.	Poste	SEÑAL Tipo	Estructura Tipo Ubic	RUTA 33		DISTRITO 07				CANTERO	CALZADA DERECHA	T	C	R	L	T	I	P	A	Distancia al origen										
						INTERSECCION		ALAMBRADO		CALZADA IZQUIERDA													CALZADA DERECHA		R	O	F	D	O	L	C	N
						RUTA	Junis Pavim	IZQUIERDA	DERECHA	Banquina IZO	PAVIMENTO												Banquina DER	PAVIMENTO								
Descripción						03	4	T	0	15	3	55	Tipo	Ancho	Tipo	Ancho	Tipo	Ancho	Tipo	Ancho	Tipo	Ancho										
Acc. Colectora	645.88			PR41	24	03	4	T	0	15	3	55	S	3,00	A	7,30	S	3,00	2	U	L	110.464										
	645.72				24	03	4	T	0	15	3	55	S	3,00	A	7,30	S	3,00	2	U	L	110.506										
B.A.F. (A x rmls cruce ferrocarril)	645.75			IN99	24	03	4	T	0	15	3	55	S	3,00	A	7,30	S	3,00	2	U	L	110.536										
	645.78				40	IF-DI			0	15	3	55	S	3,00	A	7,30	S	3,00	2	U	L	110.567										
	645.80				40	DI			0	15	3	55	S	3,00	A	7,30	S	3,00	2	U	L	110.588										
Eje Separador con Torugones (mbid)	645.84				40	IF			0	15	3	55	S	3,00	A	7,30	R	3,00	2	U	L	110.629										
	645.88				01				0	15	3	55	S	3,00	A	7,30	R	3,00	2	U	L	110.670										
	645.99				40	IF			0	15	3	55	S	3,00	A	7,30	R	3,00	2	U	L	110.763										
Colegio N° 56 (L.I.)	646.00		646	IN99	41	D			0	15	3	55	R	3,00	A	7,30	R	3,00	2	U	L	110.773										
100 m Cruce Peatonal	646.01				24	03	4	P	0	15	3	55	R	3,00	A	7,30	R	3,00	2	U	L	110.783										
	646.03				40	IF			0	15	3	55	R	3,00	A	7,30	R	3,00	2	U	L	110.804										
	646.04				40	IF			0	15	3	55	R	3,00	A	7,30	R	3,00	2	U	L	110.815										
	646.05				0				0	15	3	55	R	3,00	A	7,30	R	3,00	2	U	L	110.825										
Cruce Peatonal	646.09			PR40	37	D			0	15	3	55	R	3,00	A	7,30	R	3,00	2	U	L	110.820										
Semáforo	646.10				38				0	15	3	55	R	3,00	A	7,30	R	3,00	2	U	L	110.830										
Senda Peatonal sobre elevado	646.10				37	I			0	15	3	55	R	3,00	A	7,30	R	3,00	2	U	L	110.830										
Cruce Peatonal	646.11			PR40	3				0	15	3	55	R	3,00	A	7,30	R	3,00	2	U	L	110.840										
	646.12			PR53	1				0	15	3	55	R	3,00	A	7,30	S	3,00	2	U	L	110.897										
	646.12			PRE089	1				0	15	3	55	R	3,00	A	7,30	S	3,00	2	U	L	110.897										
	646.14				41	D			0	15	3	55	R	3,00	A	7,30	S	3,00	2	U	L	110.917										
	646.15				24	03	4	P	0	15	3	55	R	3,00	A	7,30	S	3,00	2	U	L	110.928										
100 m Cruce Peatonal	646.19			IN99	3				0	15	3	55	R	3,00	A	7,30	S	3,00	2	U	L	110.969										
	646.20			RE06	40	IF			0	15	3	55	R	3,00	A	7,30	S	3,00	2	U	L	110.969										
	646.20				1				0	15	3	55	R	3,00	A	7,30	S	3,00	2	U	L	110.979										
	646.208				40	IF			0	15	3	55	R	3,00	A	7,30	S	3,00	2	U	L	110.987										
	646.22			PR04	1				0	15	3	55	R	3,00	A	7,30	S	3,00	2	U	L	111.000										
	646.25			IN17	3				0	15	3	55	R	3,00	A	7,30	S	3,00	2	U	L	111.000										
	646.26			RE16	1				0	15	3	55	R	3,00	A	7,30	S	3,00	2	U	L	111.031										
	646.27			RE23	3	25	01	4	S-P	0	15	3	55	R	3,00	A	7,30	S	3,00	2	U	L	111.041									
	646.30			PR53	1				0	15	3	55	R	3,00	A	7,30	S	3,00	2	U	L	111.051										
	646.30			PRE089	1				0	15	3	55	R	3,00	A	7,30	S	3,00	2	U	L	111.082										
	646.32			PR12	1				0	15	3	55	R	3,00	A	7,30	S	3,00	2	U	L	111.082										
Entrada y salida de camiones	646.33			IN99	3				0	15	3	55	R	3,00	A	7,30	S	3,00	2	U	L	111.103										
	646.35			RE16	1				0	15	3	55	R	3,00	A	7,30	S	3,00	2	U	L	111.113										
	646.36			PR56	3				0	15	3	55	R	3,00	A	7,30	S	3,00	2	U	L	111.144										
	646.36			IN17	1				0	15	3	55	R	3,00	A	7,30	S	3,00	2	U	L	111.144										
	646.38			PR56	2	37	D		0	15	3	55	R	3,00	A	7,30	S	3,00	2	U	L	111.164										
100 m Cruce Peatonal	646.39			IN99	1				0	15	3	55	R	3,00	A	7,30	S	3,00	2	U	L	111.165										
ALL. A. LATINA LOGISTICA	646.40				1				0	15	3	55	R	3,00	A	7,30	S	3,00	2	U	L	111.185										
Pórtico brazo simple	646.42			PR56	2	37	I		0	15	3	55	R	3,00	A	7,30	S	3,00	2	U	L	111.206										
	646.42				40	I	(1 PiezP)		0	15	3	55	R	3,00	A	7,30	S	3,00	2	U	L	111.206										
	646.43			PR56	3				0	15	3	55	R	3,00	A	7,30	S	3,00	2	U	L	111.216										
	646.43				01				0	15	3	55	R	3,00	A	7,30	S	3,00	2	U	L	111.216										

JURISDICCION	1	UBICAC.	Poste	SEÑAL Tipo	Estructura Tipo Ubic	RUTA 33		DISTRITO 07						T	C	R	L	T	I	P	A	Distancia al origen											
						INTERSECCION		ALAMBRADO		CALZADA IZQUIERDA		CANTERO											CALZADA DERECHA		R	F	U	Z	O	C	N	C	O
						RUTA	Jurisd	Dist	Dist	Barquinia IZO	Barquinia DER	Barquinia IZO	Barquinia DER										Barquinia IZO	Barquinia DER									
Descripción	C	U	R	Tip	Tip	Tip	Tip	Tip	Tip	Tip	Tip	Tip	Tip	Tip	Tip	Tip	Tip	Tip	Tip	Tip	Tip	Tip											
	658,24																						17	123,089									
	658,29				23																			17	123,160								
	658,64				24																			17	123,516								
	658,74				40 D.Hj.																			17	123,610								
	658,75				01																			17	123,625								
	658,76				40 D.Hf.																			17	123,640								
	659,00	659																						17	123,864								
	659,05			SP07																				17	123,907								
	659,10																							17	123,965								
	659,16																							17	124,024								
	659,18				23		02																	17	124,041								
	659,80																							17	124,298								
	659,83			RE23	3 24		03																	17	124,706								
	660,00	660			3																			17	124,882								
	660,01				23																			17	124,882								
	660,58				40 D.Hj.																			17	124,887								
	660,59				01																			17	125,442								
	660,60				40 D.Hf.																			17	125,452								
	660,65				25																			17	125,462								
	660,68			RE16	1																			17	125,528								
	660,70			IN99	1																			17	125,548								
	661,06			IN17	1																			17	125,648								
	660,75			PR15	1																			17	125,799								
	661,00	661			1																			17	125,833								
	661,31				40 D (1 PlexP)																			17	126,850								
	661,31			IN99	1 42 D																			17	126,041								
	661,25																							17	126,041								
	661,31			RE01	3																			17	126,048								
	661,34			RE23	3 41 1 02																			17	126,053								
	661,34			IN05	3																			17	126,062								
	661,37			RE01	1																			17	126,103								
	661,35			RE24	1																			17	126,123								
	661,48			PR15	3																			17	126,226								
	661,55			IN17	1																			17	126,295								
	661,55			IN02	1																			17	126,295								
	661,63				24																			17	126,386								
	661,63				14																			17	126,386								
	661,60			RE16	3																			17	126,436								
	661,80			IN99	3																			17	126,636								
	661,98				24		03																	17	126,830								
	662,00	662																						17	126,830								
	662,27				23																			17	127,136								
	662,49				24																			17	127,136								
	662,50				3																			17	127,174								
	662,54				24		03																	17	127,397								
	662,61				4																			17	127,408								
					3																			17	127,765								

ING^o PATRICIA MARCELA GUTIERREZ
 ADMINISTRADORA GENERAL
 DIRECCION NACIONAL DE CALIDAD

Ing. Hernán G. Malagrino

JURISDICCION	1	UBICAC.	Poste	SEÑAL Tipo	Estructura Tipo Ubc	RUTA 33			DISTRITO 07						C	U	R	T	C	F	R	O	T	R	O	C	A	N	C	P	I	L	C	A	D	I	P	L	C	N	C	O	R	U	L	D	Z	U	L	D	I	P	C	A	N	C	O	R	U	L	D	I	P	L	C	A	N	C	O	R	U	L	D	I	P	L	C	A	N	C	O	R	U	L	D	I	P	L	C	A	N	C	O	R	U	L	D	I	P	L	C	A	N	C	O	R	U	L	D	I	P	L	C	A	N	C	O	R	U	L	D	I	P	L	C	A	N	C	O	R	U	L	D	I	P	L	C	A	N	C	O	R	U	L	D	I	P	L	C	A	N	C	O	R	U	L	D	I	P	L	C	A	N	C	O	R	U	L	D	I	P	L	C	A	N	C	O	R	U	L	D	I	P	L	C	A	N	C	O	R	U	L	D	I	P	L	C	A	N	C	O	R	U	L	D	I	P	L	C	A	N	C	O	R	U	L	D	I	P	L	C	A	N	C	O	R	U	L	D	I	P	L	C	A	N	C	O	R	U	L	D	I	P	L	C	A	N	C	O	R	U	L	D	I	P	L	C	A	N	C	O	R	U	L	D	I	P	L	C	A	N	C	O	R	U	L	D	I	P	L	C	A	N	C	O	R	U	L	D	I	P	L	C	A	N	C	O	R	U	L	D	I	P	L	C	A	N	C	O	R	U	L	D	I	P	L	C	A	N	C	O	R	U	L	D	I	P	L	C	A	N	C	O	R	U	L	D	I	P	L	C	A	N	C	O	R	U	L	D	I	P	L	C	A	N	C	O	R	U	L	D	I	P	L	C	A	N	C	O	R	U	L	D	I	P	L	C	A	N	C	O	R	U	L	D	I	P	L	C	A	N	C	O	R	U	L	D	I	P	L	C	A	N	C	O	R	U	L	D	I	P	L	C	A	N	C	O	R	U	L	D	I	P	L	C	A	N	C	O	R	U	L	D	I	P	L	C	A	N	C	O	R	U	L	D	I	P	L	C	A	N	C	O	R	U	L	D	I	P	L	C	A	N	C	O	R	U	L	D	I	P	L	C	A	N	C	O	R	U	L	D	I	P	L	C	A	N	C	O	R	U	L	D	I	P	L	C	A	N	C	O	R	U	L	D	I	P	L	C	A	N	C	O	R	U	L	D	I	P	L	C	A	N	C	O	R	U	L	D	I	P	L	C	A	N	C	O	R	U	L	D	I	P	L	C	A	N	C	O	R	U	L	D	I	P	L	C	A	N	C	O	R	U	L	D	I	P	L	C	A	N	C	O	R	U	L	D	I	P	L	C	A	N	C	O	R	U	L	D	I	P	L	C	A	N	C	O	R	U	L	D	I	P	L	C	A	N	C	O	R	U	L	D	I	P	L	C	A	N	C	O	R	U	L	D	I	P	L	C	A	N	C	O	R	U	L	D	I	P	L	C	A	N	C	O	R	U	L	D	I	P	L	C	A	N	C	O	R	U	L	D	I	P	L	C	A	N	C	O	R	U	L	D	I	P	L	C	A	N	C	O	R	U	L	D	I	P	L	C	A	N	C	O	R	U	L	D	I	P	L	C	A	N	C	O	R	U	L	D	I	P	L	C	A	N	C	O	R	U	L	D	I	P	L	C	A	N	C	O	R	U	L	D	I	P	L	C	A	N	C	O	R	U	L	D	I	P	L	C	A	N	C	O	R	U	L	D	I	P	L	C	A	N	C	O	R	U	L	D	I	P	L	C	A	N	C	O	R	U	L	D	I	P	L	C	A	N	C	O	R	U	L	D	I	P	L	C	A	N	C	O	R	U	L	D	I	P	L	C	A	N	C	O	R	U	L	D	I	P	L	C	A	N	C	O	R	U	L	D	I	P	L	C	A	N	C	O	R	U	L	D	I	P	L	C	A	N	C	O	R	U	L	D	I	P	L	C	A	N	C	O	R	U	L	D	I	P	L	C	A	N	C	O	R	U	L	D	I	P	L	C	A	N	C	O	R	U	L	D	I	P	L	C	A	N	C	O	R	U	L	D	I	P	L	C	A	N	C	O	R	U	L	D	I	P	L	C	A	N	C	O	R	U	L	D	I	P	L	C	A	N	C	O	R	U	L	D	I	P	L	C	A	N	C	O	R	U	L	D	I	P	L	C	A	N	C	O	R	U	L	D	I	P	L	C	A	N	C	O	R	U	L	D	I	P	L	C	A	N	C	O	R	U	L	D	I	P	L	C	A	N	C	O	R	U	L	D	I	P	L	C	A	N	C	O	R	U	L	D	I	P	L	C	A	N	C	O	R	U	L	D	I	P	L	C	A	N	C	O	R	U	L	D	I	P	L	C	A	N	C	O	R	U	L	D	I	P	L	C	A	N	C	O	R	U	L	D	I	P	L	C	A	N	C	O	R	U	L	D	I	P	L	C	A	N	C	O	R	U	L	D	I	P	L	C	A	N	C	O	R	U	L	D	I	P	L	C	A	N	C	O	R	U	L	D	I	P	L	C	A	N	C	O	R	U	L	D	I	P	L	C	A	N	C	O	R	U	L	D	I	P	L	C	A	N	C	O	R	U	L	D	I	P	L	C	A	N	C	O	R	U	L	D	I	P	L	C	A	N	C	O	R	U	L	D	I	P	L	C	A	N	C	O	R	U	L	D	I	P	L	C	A	N	C	O	R	U	L	D	I	P	L	C	A	N	C	O	R	U	L	D	I	P	L	C	A	N	C	O	R	U	L	D	I	P	L	C	A	N	C	O	R	U
--------------	---	---------	-------	---------------	------------------------	---------	--	--	-------------	--	--	--	--	--	---	---	---	---	---	---	---	---	---	---	---	---	---	---	---	---	---	---	---	---	---	---	---	---	---	---	---	---	---	---	---	---	---	---	---	---	---	---	---	---	---	---	---	---	---	---	---	---	---	---	---	---	---	---	---	---	---	---	---	---	---	---	---	---	---	---	---	---	---	---	---	---	---	---	---	---	---	---	---	---	---	---	---	---	---	---	---	---	---	---	---	---	---	---	---	---	---	---	---	---	---	---	---	---	---	---	---	---	---	---	---	---	---	---	---	---	---	---	---	---	---	---	---	---	---	---	---	---	---	---	---	---	---	---	---	---	---	---	---	---	---	---	---	---	---	---	---	---	---	---	---	---	---	---	---	---	---	---	---	---	---	---	---	---	---	---	---	---	---	---	---	---	---	---	---	---	---	---	---	---	---	---	---	---	---	---	---	---	---	---	---	---	---	---	---	---	---	---	---	---	---	---	---	---	---	---	---	---	---	---	---	---	---	---	---	---	---	---	---	---	---	---	---	---	---	---	---	---	---	---	---	---	---	---	---	---	---	---	---	---	---	---	---	---	---	---	---	---	---	---	---	---	---	---	---	---	---	---	---	---	---	---	---	---	---	---	---	---	---	---	---	---	---	---	---	---	---	---	---	---	---	---	---	---	---	---	---	---	---	---	---	---	---	---	---	---	---	---	---	---	---	---	---	---	---	---	---	---	---	---	---	---	---	---	---	---	---	---	---	---	---	---	---	---	---	---	---	---	---	---	---	---	---	---	---	---	---	---	---	---	---	---	---	---	---	---	---	---	---	---	---	---	---	---	---	---	---	---	---	---	---	---	---	---	---	---	---	---	---	---	---	---	---	---	---	---	---	---	---	---	---	---	---	---	---	---	---	---	---	---	---	---	---	---	---	---	---	---	---	---	---	---	---	---	---	---	---	---	---	---	---	---	---	---	---	---	---	---	---	---	---	---	---	---	---	---	---	---	---	---	---	---	---	---	---	---	---	---	---	---	---	---	---	---	---	---	---	---	---	---	---	---	---	---	---	---	---	---	---	---	---	---	---	---	---	---	---	---	---	---	---	---	---	---	---	---	---	---	---	---	---	---	---	---	---	---	---	---	---	---	---	---	---	---	---	---	---	---	---	---	---	---	---	---	---	---	---	---	---	---	---	---	---	---	---	---	---	---	---	---	---	---	---	---	---	---	---	---	---	---	---	---	---	---	---	---	---	---	---	---	---	---	---	---	---	---	---	---	---	---	---	---	---	---	---	---	---	---	---	---	---	---	---	---	---	---	---	---	---	---	---	---	---	---	---	---	---	---	---	---	---	---	---	---	---	---	---	---	---	---	---	---	---	---	---	---	---	---	---	---	---	---	---	---	---	---	---	---	---	---	---	---	---	---	---	---	---	---	---	---	---	---	---	---	---	---	---	---	---	---	---	---	---	---	---	---	---	---	---	---	---	---	---	---	---	---	---	---	---	---	---	---	---	---	---	---	---	---	---	---	---	---	---	---	---	---	---	---	---	---	---	---	---	---	---	---	---	---	---	---	---	---	---	---	---	---	---	---	---	---	---	---	---	---	---	---	---	---	---	---	---	---	---	---	---	---	---	---	---	---	---	---	---	---	---	---	---	---	---	---	---	---	---	---	---	---	---	---	---	---	---	---	---	---	---	---	---	---	---	---	---	---	---	---	---	---	---	---	---	---	---	---	---	---	---	---	---	---	---	---	---	---	---	---	---	---	---	---	---	---	---	---	---	---	---	---	---	---	---	---	---	---	---	---	---	---	---	---	---	---	---	---	---	---	---	---	---	---	---	---	---	---	---	---	---	---	---	---	---	---	---	---	---	---	---	---	---	---	---	---	---	---	---	---	---	---	---	---	---	---	---	---	---	---	---	---	---	---	---	---	---	---	---	---	---	---	---	---	---	---	---	---	---	---	---	---	---	---	---	---	---	---	---	---	---	---	---	---	---	---	---	---	---	---	---	---	---	---	---	---	---	---	---	---	---	---	---	---	---	---	---	---	---	---	---	---	---	---	---	---	---	---	---	---	---	---	---	---	---	---	---	---	---	---	---	---	---	---	---	---	---	---	---	---	---	---	---	---	---	---	---	---	---	---	---	---	---	---	---	---	---	---	---	---	---	---	---	---	---	---	---	---	---	---	---	---	---	---	---	---	---	---	---	---	---	---	---	---	---	---	---	---	---	---	---	---	---	---	---	---	---	---	---	---	---	---	---	---	---	---	---	---	---	---	---	---	---	---	---	---	---	---	---	---	---	---	---	---	---	---	---	---	---	---	---	---	---	---	---	---	---	---	---	---	---	---	---	---	---	---	---	---	---	---	---	---	---	---	---	---	---	---	---	---	---	---	---	---	---	---	---	---	---	---	---	---	---	---	---	---	---	---	---	---	---	---	---	---	---	---	---	---	---	---	---	---	---	---	---	---	---	---	---	---	---	---	---	---	---	---	---	---	---	---	---	---	---	---	---	---	---	---	---	---	---	---	---	---	---	---	---	---	---	---	---	---	---	---	---	---	---	---	---	---	---	---	---	---	---	---	---	---	---	---	---	---	---	---	---	---	---	---	---	---	---	---	---	---	---	---	---	---	---	---	---	---	---	---	---	---	---	---	---	---	---	---	---	---	---	---	---	---	---	---	---	---	---	---	---	---	---	---	---	---	---	---	---	---	---	---	---	---	---	---	---	---	---	---	---	---	---	---	---	---	---	---	---	---	---

JURISDICCION	1	UBICAC.	Poste	SEÑAL Tipo	Estructura Tipo Ubc	RUTA 33			DISTRITO 07						T R O	C F C	R U Z	I L D O P L C N	A N C I O	Distancia al origen					
						INTERSECCION		ALAMBRADO		CALZADA IZQUIERDA		CAMTERO		CALZADA DERECHA							P A V I M I E N T O	B A N Q U I N A D E R E C H A	T I P O	A N C H O	
						RUTA	Juris	Dist	Dist	DERECHA	IZQUIERDA	PAVIMENTO	PAVIMENTO	PAVIMENTO											PAVIMENTO
Ciclista circulando Por ruta				RE23	3	03	4	S	3	55	3	15								153.711					
				IN99	3				3	55	3	15								153.773					
		688.73		RE23	3	23	07	S	3	55	3	15								153.773					
		689.00	689		1	14			3	55	3	15								153.988					
		689.17				24	02	S	3	55	3	15								154.172					
		689.19		RE23	1	01			3	55	3	15								154.172					
		689.20				24			3	55	3	15								154.310					
		689.31				01			3	55	3	15								154.933					
		690.00	690			01			3	55	3	15								154.961					
		690.48	691			01			3	55	3	15								155.485					
500 mts Poste S.O.S		691.131		IN99	1	01			3	55	3	15								155.858					
		691.50	IN99	1				3	55	3	15									156.249					
		691.85				01			3	55	3	15								156.450					
		692.00	692			01			3	55	3	15								156.808					
		692.00				3	40	1	(PiezF)	3	55	3	15							156.943					
		692.00	IN99			3	42	1		3	55	3	15							156.965					
		692.50	IN99			3			3	55	3	15								156.985					
		692.60				40	li		3	55	3	15								157.284					
		692.62		PR04	1				3	55	3	15								157.384					
		692.64		PR15	1				3	55	3	15								157.404					
Dpto. General Lopez		692.65		IN11	3	01	4	S	3	55	3	15								157.576					
		692.78		IN11	1	23	01		3	55	3	15								157.680					
		692.86				01			3	55	3	15								157.718					
		692.95						3	55	3	15									157.811					
		693.00	693					3	55	3	15									157.835					
		693.05				01			3	55	3	15								157.937					
		693.72				01			3	55	3	15								158.523					
		693.81				24			3	55	3	15								158.681					
		693.90		PR13	3				3	55	3	15								158.761					
		694.00	694			3			3	55	3	15								158.861					
Dpto. Caseros		694.02				40	li		3	55	3	15								158.941					
		694.35						3	55	3	15									159.226					
		694.49		PR03	3				3	55	3	15								159.432					
		694.91				24			3	55	3	15								159.871					
		695.00	695			3	24	03	4	S	3	15								159.932					
		695.88		RE23	3				3	55	3	15								160.840					
		696.00				3			3	55	3	15								160.960					
		696.28				24			3	55	3	15								161.247					
		696.33				24			3	55	3	15								161.288					
		696.58				24			3	55	3	15								161.848					
		697.00	697						3	55	3	15								161.953					
		698.00	698						3	55	3	15								163.077					
		698.14		RE16	1				3	55	3	15								163.081					
		698.44		IN11	1				3	55	3	15								163.183					
		698.36		RE16	3				3	55	3	15								163.322					

ING. PATRICIA MABEL GUTIERREZ
 ADMINISTRADORA GENERAL
 DIRECCION NACIONAL DE CALIDAD
 Ing. Hernan G. Malagrino

JURISDICCION	1	RUTA 33				DISTRITO 07				T	R	C	F	U	C	O	C	N	O	P	I	L	C	A	Distancia al origen																
		UBICAC.		SERIAL		INTERSECCION		C																		ALAMBRADO		CALZADA IZQUIERDA		CANTERO		CALZADA DERECHA		BANQUINA DER		Tipo	Ancho	Tipo	Ancho	Tipo	Ancho
		Poste	Ubic	Ubic	Estructura	RUTA	Juris	Pavim	U																	R	Dist	Dist	Dist	Dist	Dist	Dist	Dist	Dist	Dist						
Ciclista circulando Por ruta	698.141	IN99	1																							17	163.372														
	698.147	IN17	3																								17	163.384													
	698.147	IN02																									17	163.384													
	698.147	PR09	1																								17	163.391													
	698.150	RE16	1	40	II-DI																						17	163.422													
	698.156			6																							17	163.496													
	698.158	IN11	1	37	D																						17	163.504													
	698.161			14																							17	163.548													
	698.167			40	II-DI																						17	163.572													
	698.175			24																							17	163.632													
	698.176			39	II																						17	163.689													
	698.176			39	II																						17	163.721													
	698.180			3	55	3	15																				17	163.746													
	698.183			3	55	3	15																				17	163.765													
698.184			7	3	55	3	15																			17	163.793														
698.184			25	01																						17	163.814														
698.184			40	I																						17	163.824														
698.185			0	15	0	15																				17	163.845														
698.187			0	15	0	15																				17	163.845														
698.190			0	15	0	15																				17	163.855														
698.192			0	15	0	15																				17	163.876														
698.193	PR09	3	23																							17	163.886														
698.195			0	15	0	15																				17	163.917														
698.195			0	15	0	15																				17	163.917														
698.196	RE23	1	25																							17	164.000														
698.199			0	15	0	15																				17	164.030														
698.199			25	01																						17	164.051														
699.000			0	15	0	15																				17	164.071														
699.002			0	15	0	15																				17	164.092														
699.004			0	15	0	15																				17	164.092														
699.006			0	15	0	15																				17	164.102														
699.008			0	15	0	15																				17	164.102														
699.009			0	15	0	15																				17	164.113														
699.009			0	15	0	15																				17	164.113														
699.009			0	15	0	15																				17	164.154														
699.10			0	15	0	15																				17	164.174														
699.10			25	03																						17	164.174														
699.14			0	15	0	15																				17	164.185														
699.14			0	15	0	15																				17	164.185														
699.17			0	15	0	15																				17	164.205														
699.17			0	15	0	15																				17	164.205														
699.18			0	15	0	15																				17	164.205														
699.19			0	15	0	15																				17	164.226														
699.19			0	15	0	15																				17	164.226														
699.22			0	15	0	15																				17	164.236														
699.22			0	15	0	15																				17	164.236														
699.24			0	15	0	15																				17	164.246														
699.24			0	15	0	15																				17	164.246														
699.25			0	15	0	15																				17	164.267														
699.25			0	15	0	15																				17	164.267														
699.26			0	15	0	15																				17	164.277														
699.27			0	15	0	15																				17	164.277														
699.28			0	15	0	15																				17	164.277														
699.28			0	15	0	15																				17	164.277														
699.29			0	15	0	15																				17	164.288														
699.29			0	15	0	15																				17	164.288														
699.30			0	15	0	15																				17	164.288														

Ing. Hernán G. Malagón
 ING. PATRICIA MARCELA GUTIERREZ
 ADMINISTRADORA GENERAL
 DIRECCIÓN NACIONAL DE VIAJIDAD

JURISDICCION	1	RUTA 33			DISTRITO 07						T R O C	R / U Z	L D P U	I L C A	P C O	A Ñ O	Distancia al origen			
		SEÑAL		INTERSECCION		ALAMBRADO		CANTERO		CALZADA IZQUIERDA								CALZADA DERECHA		
		Poste	Ubic	Tip	Ubic	Tip	Ubic	Tip	Ubic	Tip								Ubic	Tip	Ubic
C. Urquiza	713.00	713	24															17	177.783	
	713.01		24															17	177.791	
	713.03		23															17	177.798	
	713.05		24															17	177.818	
	713.06		41	D														17	177.860	
	713.07		23		01	17s	2	H										17	177.911	
	713.07		24															17	177.932	
	713.10		24															17	177.932	
	713.11		PR40															17	178.004	
	713.13		24															17	178.011	
713.14		PR41	1	24													17	178.011		
713.16		SP12	1	24													17	178.062		
713.18		IN99	24														17	178.070		
713.19		IN99	24														17	178.070		
713.20		24															17	178.090		
713.22		25		01				4	H								17	178.121		
713.26		IN99	24														17	178.172		
713.28		IN99	3														17	178.214		
713.31		PR41	3	23	02			4	H								17	178.265		
713.33		PR40	3														17	178.275		
713.43		24															17	178.314		
713.45		20		02				4	H								17	178.306		
713.46		24															17	178.355		
713.47		38															17	178.382		
713.53		24															17	178.382		
713.54		24															17	178.403		
713.54		41		D													17	178.410		
713.54		41		I													17	178.417		
713.56		RE16	3					4	H								17	178.425		
713.59		24															17	178.432		
713.68		24															17	178.463		
713.73		24															17	178.470		
713.79		IN11	1					4	H								17	178.477		
713.80		IN11	1														17	178.484		
713.83		779															17	178.492		
713.84		IN17	1														17	178.499		
713.88		IN17	3														17	178.519		
713.90		IN11	3	15	01	23s	2	H									17	178.561		
713.91			23														17	178.561		
713.91			24														17	178.568		
713.93			25														17	178.568		
713.94			23														17	178.588		
713.95		IN17	1	25													17	178.588		
713.96			25														17	178.596		
713.97		IN17	3	24													17	178.626		

Ing. Hernán G. Malagrino

ING^º PATRICIA MAPELLI PERREZ
ADMINISTRADORA GENERAL
DIRECCION NACIONAL DE MAJADAD

JURISDICCION	1	UBICAC.	Poste	SEÑAL Tipo	Estructura Tipo	RUTA 33		INTERSECCION		C U R		ALAMBRADO		DISTRITO 07		CALZADA IZQUIERDA		CALZADA DERECHA		T R O	C F C	R U Z	I L O	P C O	A N O	Distancia al origen	
						Ubic Tipo	Ubic Tipo	RUTA Tipo	Juris Tipo	Pavim Tipo	IZQUIERDA Tipo	DERECHA Tipo	Dist Tipo	Banquina Tipo	PAVIMENTO Tipo	Ancho Tipo	Banquina Tipo	PAVIMENTO Tipo	Ancho Tipo								Banquina Tipo
	738,86				01																						204.219
	738,95																										204.309
	739,00	739			40	IF-DI																					204.359
	739,22			RE16	3																						204.579
	739,25				23																						204.609
	739,30				23																						204.641
	739,31			IN17	1																						204.659
	739,38			RE16	1																						204.685
Figorifico Matievich	739,38			RE23	1																						204.670
	739,39			RE23	3																						204.741
	739,39			IN99																							204.670
	739,40				40	DI																					204.741
	739,41				14																						204.752
	739,42			PR47	1																						204.752
	739,45				24																						204.772
	739,46				40	DI																					204.783
	739,47				23																						204.814
	739,48			RE16	1																						204.850
	739,49				25																						204.854
	739,50				40	D	(1 Pieza)																				204.840
	739,51				40	D	(1 Pieza)																				204.855
	739,52			PR15	1																						204.874
	739,53				23																						204.864
	739,53			IN13	1																						204.885
	739,53				25																						204.895
Semaforo controlado	739,53			IN89	40	D	(2 Piezas)																				204.895
	739,53				37	D																					204.895
	739,54				23																						204.905
	739,56			IN89	40	DI																					204.926
	739,57				23																						204.936
Ruta Prov. 92	739,60			IN05	1																						204.967
Semaforo controlado	739,61				37	I																					204.936
	739,61			IN13	3																						204.977
	739,62				40	DI																					204.977
	739,64				23																						204.987
	739,65				40	D	(1 Pieza)																				205.007
	739,67				23																						205.017
	739,70				23																						205.037
	739,70				40	I																					205.067
	739,71			PR14	40	I																					205.077
	739,72				24																						205.087
	739,73				23																						205.097
	739,74			RE16	40	I																					205.107
	739,74				24																						205.117
	739,75				23																						205.127

DESCRIPCION	UBICAC.	POSTE	SEÑAL	UBIC	ESTRUCTURA	RUTA	INTERSECCION	JURIS	PAVIM	C	ALMBRADO		DERECHA		CANTERO		CALZADA DERECHA		T	C	F	U	L	D	P	I	C	A	Distancia en origen										
											U	R	Banquina IZQ	PAVIMENTO	Banquina DER	Banquina DER	Banquina IZO	PAVIMENTO												Banquina DER	R	F	U	L	D	P	I	C	A
											Tip	Dist	Tip	Dist	Tip	Ancho	Tip	Ancho												Tip	Ancho	Tip	Ancho	Tip	Ancho	Tip	Ancho	Tip	Ancho
	759,81		RE23	3								3	12	3	15			S	3,00	A	7,30	S	3,00									17	224,957						
	760,00	760	IN99	1	40 D		(1 Pieza)					3	12	3	15			S	3,00	A	7,30	S	3,00									17	224,933						
POSTE S.O.S	760,00		IN99	1	42 D							3	12	3	15			S	3,00	A	7,30	S	3,00									17	224,933						
Ea. Santa Maria (E)	760,04		IN99	3	23							3	12	3	15			S	3,00	A	7,30	S	3,00									17	224,980						
500 mts poste S.O.S	760,50		IN99	3								3	12	3	15			S	3,00	A	7,30	S	3,00									17	225,503						
	760,53											3	12	3	15			S	3,00	A	7,30	S	3,00									17	225,533						
	761,00	761										3	12	3	15			S	3,00	A	7,30	S	3,00									17	225,922						
	761,27											3	12	3	15			S	3,00	A	7,30	S	3,00									17	226,251						
	762,00	762										3	12	3	15			S	3,00	A	7,30	S	3,00									17	226,895						
	762,71											3	12	3	15			S	3,00	A	7,30	S	3,00									17	227,178						
	763,00	763	INN17	3	23							3	12	3	15			S	3,00	A	7,30	S	3,00									17	227,614						
B.A.C (Entrada y salida de camiones)	763,05		IN99	1	01							3	12	3	15			S	3,00	A	7,30	S	3,00									17	228,020						
500 mts poste S.O.S	763,88		IN99	1	01							3	12	3	15			S	3,00	A	7,30	S	3,00									17	228,820						
	764,00	764	IN99	1	40 D							3	12	3	15			S	3,00	A	7,30	S	3,00									17	229,370						
POSTE S.O.S	764,00	764	IN99	1	42 D							3	12	3	15			S	3,00	A	7,30	S	3,00									17	229,370						
	764,07											3	12	3	15			S	3,00	A	7,30	S	3,00									17	229,750						
	764,09		PR12	1	40 D							3	12	3	15			S	3,00	A	7,30	S	3,00									17	229,980						
	764,38											3	12	3	15			S	3,00	A	7,30	S	3,00									17	229,980						
500 mts poste S.O.S	764,33		PR09	1	40 D							3	12	3	15			S	3,00	A	7,30	S	3,00									17	229,980						
	764,50		IN99	1	40 D							3	12	3	15			S	3,00	A	7,30	S	3,00									17	229,980						
	764,55		RE23	3	23	01						3	12	3	15			S	3,00	A	7,30	S	3,00									17	229,980						
	764,70		RE23	1	23							3	12	3	15			S	3,00	A	7,30	S	3,00									17	229,980						
	764,72											3	12	3	15			S	3,00	A	7,30	S	3,00									17	229,980						
	764,74		IN99	3	23							3	12	3	15			S	3,00	A	7,30	S	3,00									17	229,980						
	764,78		PR09	3	23							3	12	3	15			S	3,00	A	7,30	S	3,00									17	229,980						
	765,08		PR12	3	23							3	12	3	15			S	3,00	A	7,30	S	3,00									17	229,980						
	765,00	765		3	23							3	12	3	15			S	3,00	A	7,30	S	3,00									17	229,980						
B.A.C (Entrada y salida de camiones)	765,50		IN99	3	23							3	12	3	15			S	3,00	A	7,30	S	3,00									17	230,620						
	765,00	766	IN99	1	23							3	12	3	15			S	3,00	A	7,30	S	3,00									17	231,054						
	766,01		RE16	3	23							3	12	3	15			S	3,00	A	7,30	S	3,00									17	231,527						
	766,86											3	12	3	15			S	3,00	A	7,30	S	3,00									17	231,527						
	766,86											3	12	3	15			S	3,00	A	7,30	S	3,00									17	231,527						
Niebla - 2 simbolos	766,02		IN99	3	23							3	12	3	15			S	3,00	A	7,30	S	3,00									17	231,527						
	767,00	767	IN99	3	23							3	12	3	15			S	3,00	A	7,30	S	3,00									17	231,527						
Niebla - 1 simbolo	767,04		IN99	1	23							3	12	3	15			S	3,00	A	7,30	S	3,00									17	231,973						
500 mts poste S.O.S	767,05											3	12	3	15			S	3,00	A	7,30	S	3,00									17	231,985						
	767,05											3	12	3	15			S	3,00	A	7,30	S	3,00									17	231,986						
	767,09											3	12	3	15			S	3,00	A	7,30	S	3,00									17	231,986						
	767,17		PR48	1	23							3	12	3	15			S	3,00	A	7,30	S	3,00									17	232,059						
	767,20											3	12	3	15			S	3,00	A	7,30	S	3,00									17	232,092						
	767,23		IN17	3	23							3	12	3	15			S	3,00	A	7,30	S	3,00									17	232,128						
	767,24											3	12	3	15			S	3,00	A	7,30	S	3,00									17	232,140						
	767,24											3	12	3	15			S	3,00	A	7,30	S	3,00									17	232,191						
	767,24											3	12	3	15			S	3,00	A	7,30	S	3,00									17	232,232						

ING. PATRICIA MABEL GUTIERREZ
 ADMINISTRADORA GENERAL
 DIRECCION NACIONAL DE VIALIDAD
 Ing. Hernán G. Malagrino

JURISDICCION	1	UBICAC.	Poste	SEÑAL	Ubc	Estimada	RUTA	33	INTERSECCION	RUTA	Ubc	Pavim	C	U	ALMBRADO		DISTRITO		07		CALZADA EQUIERDA		CANTERO		CALZADA DERECHA		T	C	R	L	T	P	A	Distancia						
															IZQUIERDA	DERECHA	Tip	Dist	Tip	Dist	Tip	Ancho	Tip	Ancho	Tip	Ancho									Tip	Ancho	Tip	Ancho	Tip	Ancho
		767,127	RE18		2										3	12	3	15	P	2.50	P	7.30	0.00	H-S	1.00	A	0.00	A	2.50	A	7.30	A	2.50	2	R	R	L	L	17	232,253
		767,25	RE16		1										3	12	3	15	P	2.50	P	7.30	0.00	H-S	1.00	A	0.00	A	2.50	A	7.30	A	2.50	2	R	R	L	L	17	232,269
		767,41	PR24		1										3	12	3	15	P	2.50	P	7.30	0.00	H-S	1.00	A	0.00	A	2.50	A	7.30	A	2.50	4	R	R	L	L	17	232,319
		767,41	IN17		1										3	12	3	15	P	2.50	P	7.30	0.00	H-S	1.00	A	0.00	A	2.50	A	7.30	A	2.50	4	R	R	L	L	17	232,329
		767,46	RE24		3	23									3	12	3	15	P	2.50	P	7.30	0.00	H-S	1.00	A	0.00	A	2.50	A	7.30	A	2.50	4	R	R	L	L	17	232,350
		767,47	RE24		3										3	12	3	15	P	2.50	P	7.30	0.00	H-S	1.00	A	0.00	A	2.50	A	7.30	A	2.50	4	R	R	L	L	17	232,350
		767,47	IN17		1										3	12	3	15	P	2.50	P	7.30	0.00	H-S	1.00	A	0.00	A	2.50	A	7.30	A	2.50	4	R	R	L	L	17	232,351
		767,49	RE23		3										3	12	3	15	P	2.50	P	7.30	0.00	H-S	1.00	A	0.00	A	2.50	A	7.30	A	2.50	4	R	R	L	L	17	232,422
		767,52	RE23		3	23									3	12	3	15	P	2.50	P	7.30	0.00	H-S	1.00	A	0.00	A	2.50	A	7.30	A	2.50	4	R	R	L	L	17	232,443
		767,52	RE23		3										3	12	3	15	P	2.50	P	7.30	0.00	H-S	1.00	A	0.00	A	2.50	A	7.30	A	2.50	4	R	R	L	L	17	232,463
		767,53	RE23		3	40	I	(1 Pizca)							3	12	3	15	P	2.50	P	7.30	0.00	H-S	1.00	A	0.00	A	2.50	A	7.30	A	2.50	4	R	R	L	L	17	232,473
		767,53	IN99		3	42	I								3	12	3	15	P	2.50	P	7.30	0.00	H-S	1.00	A	0.00	A	2.50	A	7.30	A	2.50	4	R	R	L	L	17	232,473
		767,55	RE24		1										3	12	3	15	P	2.50	P	7.30	0.00	H-S	1.00	A	0.00	A	2.50	A	7.30	A	2.50	4	R	R	L	L	17	232,473
		767,56	IN17		1										3	12	3	15	P	2.50	P	7.30	0.00	H-S	1.00	A	0.00	A	2.50	A	7.30	A	2.50	4	R	R	L	L	17	232,484
		767,58	IN06		3										3	12	3	15	P	2.50	P	7.30	0.00	H-S	1.00	A	0.00	A	2.50	A	7.30	A	2.50	4	R	R	L	L	17	232,582
		767,59	IN06		3	40	DI								3	12	3	15	P	2.50	P	7.30	0.00	H-S	1.00	A	0.00	A	2.50	A	7.30	A	2.50	4	R	R	L	L	17	232,582
		767,59	RE23		3										3	12	3	15	P	2.50	P	7.30	0.00	H-S	1.00	A	0.00	A	2.50	A	7.30	A	2.50	4	R	R	L	L	17	232,582
		767,60	RE23		3	40	II								3	12	3	15	P	2.50	P	7.30	0.00	H-S	1.00	A	0.00	A	2.50	A	7.30	A	2.50	4	R	R	L	L	17	232,582
		767,60	RE23		3	09									3	12	3	15	P	2.50	P	7.30	0.00	H-S	1.00	A	0.00	A	2.50	A	7.30	A	2.50	4	R	R	L	L	17	232,597
		767,63	RE23		3	09									3	12	3	15	P	2.50	P	7.30	0.00	H-S	1.00	A	0.00	A	2.50	A	7.30	A	2.50	4	R	R	L	L	17	232,597
		767,64	RE23		3	40	DI								3	12	3	15	P	2.50	P	7.30	0.00	H-S	1.00	A	0.00	A	2.50	A	7.30	A	2.50	4	R	R	L	L	17	232,641
		767,64	IN17		3	40	II								3	12	3	15	P	2.50	P	7.30	0.00	H-S	1.00	A	0.00	A	2.50	A	7.30	A	2.50	4	R	R	L	L	17	232,641
		767,68	IN17		3										3	12	3	15	P	2.50	P	7.30	0.00	H-S	1.00	A	0.00	A	2.50	A	7.30	A	2.50	4	R	R	L	L	17	232,683
		767,72	IN17		3	23									3	12	3	15	P	2.50	P	7.30	0.00	H-S	1.00	A	0.00	A	2.50	A	7.30	A	2.50	4	R	R	L	L	17	232,772
		767,72	PR43		3	01									3	12	3	15	P	2.50	P	7.30	0.00	H-S	1.00	A	0.00	A	2.50	A	7.30	A	2.50	4	R	R	L	L	17	232,780
		767,74	IN17		3										3	12	3	15	P	2.50	P	7.30	0.00	H-S	1.00	A	0.00	A	2.50	A	7.30	A	2.50	4	R	R	L	L	17	232,795
		767,75	IN17		3										3	12	3	15	P	2.50	P	7.30	0.00	H-S	1.00	A	0.00	A	2.50	A	7.30	A	2.50	4	R	R	L	L	17	232,795
		767,76	RE23		3										3	12	3	15	P	2.50	P	7.30	0.00	H-S	1.00	A	0.00	A	2.50	A	7.30	A	2.50	4	R	R	L	L	17	232,800
		767,77	RE23		3	23									3	12	3	15	P	2.50	P	7.30	0.00	H-S	1.00	A	0.00	A	2.50	A	7.30	A	2.50	4	R	R	L	L	17	232,805
		767,81	RE16		3										3	12	3	15	P	2.50	P	7.30	0.00	H-S	1.00	A	0.00	A	2.50	A	7.30	A	2.50	4	R	R	L	L	17	232,826
		767,81	RE16		3										3	12	3	15	P	2.50	P	7.30	0.00	H-S	1.00	A	0.00	A	2.50	A	7.30	A	2.50	4	R	R	L	L	17	232,826
		767,90	PR49		1	40	DI								3	12	3	15	P	2.50	P	7.30	0.00	H-S	1.00	A	0.00	A	2.50	A	7.30	A	2.50	4	R	R	L	L	17	232,839
		768,00	IN99		3										3	12	3	15	P	2.50	P	7.30	0.00	H-S	1.00	A	0.00	A	2.50	A	7.30	A	2.50	4	R	R	L	L	17	232,943
		768,01	RE18		2										3	12	3	15	P	2.50	P	7.30	0.00	H-S	1.00	A	0.00	A	2.50	A	7.30	A	2.50	4	R	R	L	L	17	233,009
		768,06	RE16		3										3	12	3	15	P	2.50	P	7.30	0.00	H-S	1.00	A	0.00	A	2.50	A	7.30	A	2.50	4	R	R	L	L	17	233,019
		768,08	RE16		3										3	12	3	15	P	2.50	P	7.30	0.00	H-S	1.00	A	0.00	A	2.50	A	7.30	A	2.50	4	R	R	L	L	17	233,032
		768,10	RE16		3										3	12	3	15	P	2.50	P	7.30	0.00	H-S	1.00	A	0.00	A	2.50	A	7.30	A	2.50	4	R	R	L	L	17	233,056
		768,12	RE16		3										3	12	3	15	P	2.50	P	7.30	0.00	H-S	1.00	A	0.00	A	2.50	A	7.30	A	2.50	4	R	R	L	L	17	233,056
		768,13	RE16		3										3	12	3	15	P	2.50	P																			

JURISDICCION	1	RUTA	33	DISTRITO	07	CALZADA IZQUIERDA		CANTERO		CALZADA DERECHA		T	C	F	U	D	L	O	P	A	Distancia al origen	
						IZQUIERDA Tipo: Dst	DERECHA Tipo: Dst	Banquina IZQ Tipo: Ancho	PAVIMENTO Tipo: Ancho	Banquina DER Tipo: Ancho	Banquina IZQ Tipo: Ancho											PAVIMENTO Tipo: Ancho
Ea. La Genovesa	552, 87	553		39	II																17,063	
	553, 00	553																			17,188	
	500 mts Poste S.O.S		IN99	3																	17,188	
	553, 15			40	II																17,236	
	553, 18			39	II																17,359	
	553, 22																				17,413	
	553, 34		PR03	3																	17,533	
	553, 50			40	D	(1 PiezP)															17,649	
	553, 50		IN17	3																	17,764	
	553, 51		PR17	1																	17,705	
	553, 60		IN11	1																	17,804	
	553, 66		IN17	1																	17,866	
	553, 70																				17,887	
	Tarragona (C)				14																	17,907
	553, 73		RE23	1	25	02	4	S													17,934	
553, 79		PR41	1																	18,012		
553, 80																				18,096		
553, 83		IN17	1																	18,056		
553, 84		PR15	3																	18,086		
553, 88		IN17	3																	18,195		
Cerabaya Oeste S.A.		554, 00	554																		18,201	
554, 02				23																18,257		
Eel. Tarragona		554, 05																			18,296	
554, 09		RE23	3	25	08	4	S													18,567		
554, 29		PR41	3																	18,482		
554, 37		RE23	1	25	03	4	S													18,525		
554, 43		IN11	3																	19,204		
555, 00	555																			19,575		
555, 37				23																20,203		
556, 00	556																			20,234		
556, 02				01																20,676		
Ea. Sta. Isabel (I)		556, 46																			21,202	
557, 00	557																				21,531	
557, 29				24																	21,897	
557, 32				24																	22,168	
557, 48		PR03	1																		22,202	
557, 50		IN99	1																		22,252	
500 mts Poste S.O.S																					22,375	
557, 60				01																	22,502	
557, 80				40	DI																22,552	
557, 80				40	DI																22,552	
557, 93				40	DI																22,552	
558, 00	558	PR04	3																		22,552	
558, 00	558	IN99	1	42	D																22,552	
558, 04				40	DI																22,552	
558, 04				40	DI																22,552	
558, 15				01	FI																22,552	

ING. PATRICIA MABE GUTIERREZ
 ADMINISTRADORA GENERAL
 DIRECCIÓN NACIONAL DE VIAJOS
 Ing. Hernán G. Malaquino

JURISDICCION	1	RUTA	33	INTERSECCION	RUTA	Juris	Pavim	C	U	R	ALAMBADO		CALZADA IZQUIERDA		CALZADA DERECHA		T	C	R	L	D	O	P	A	Distancia al origen			
											IZQUIERDA	DERECHA	Banquina IZQ	PAVIMENTO	Banquina DER	PAVIMENTO										Banquina DER	R	F
Descripción	UBICAC.	Poste	SEÑAL	Ubic	Estructura	Ubic	Tip	Tip	Tip	Tip	Tip	Tip	Tip	Tip	Tip	Tip	Tip	Tip	Tip	Tip	Tip	Tip	Tip	Tip	Tip	Tip		
500 ms Poste S.O.S	558,50		IN99	3	01			3	15	3	35														17	22,725		
	558,67				40	DI		3	15	3	35															17	22,886	
	558,79				40	H		3	15	3	35																17	23,013
	559,00	559			23			3	15	3	35																17	23,205
	559,32							3	15	3	35																17	23,528
	560,00	560						3	15	3	35																17	24,208
	560,72		RE23	1	25	01		3	15	3	35																17	24,939
	560,72							3	15	3	35																17	25,029
	561,00	561						3	15	3	35																17	25,203
	562,00	562						3	15	3	35																17	25,766
	562,87		RE16	1				3	15	3	35																17	27,070
	562,92		PR12	1				3	15	3	35																17	27,121
	562,92		IN17	1				3	15	3	35																17	27,182
500 ms Poste S.O.S	562,95		IN99	1				3	15	3	35																17	27,192
	563,00	563						3	15	3	35																17	27,224
	563,02				01			3	15	3	35																17	27,248
	563,04				41	D		3	15	3	35																17	27,266
Acc. Lazzarino (D)	563,07		RE23	1	14	01		3	15	3	35																17	27,293
	563,11				01			3	15	3	35																17	27,339
	563,17				40	D-H		3	15	3	35																17	27,399
	563,18		IN17	3	41	D		3	15	3	35																17	27,402
	563,19				40	DH		3	15	3	35																17	27,412
	563,24		PR12	3				3	15	3	35																17	27,469
	563,26		IN17	1				3	15	3	35																17	27,486
	563,35		RE16	3				3	15	3	35																17	27,580
POSTE S.O.S	563,50		IN99	3	42	1		3	15	3	35																17	27,710
	563,63				24			3	15	3	35																17	27,858
	563,69		PR03	1				3	15	3	35																17	27,894
	563,78							3	15	3	35																17	27,894
500 ms Poste S.O.S	563,95		IN99	3				3	15	3	35																17	28,195
	564,00				40	DI		3	15	3	35																17	28,230
	564,00	564						3	15	3	35																17	28,230
	564,06		RE23	1		02		3	15	3	35																17	28,293
	564,36							3	15	3	35																17	28,605
	564,42				40	DI		3	15	3	35																17	28,685
	564,46		PR04	3				3	15	3	35																17	28,700
	564,60				40	1	(Pieza)	3	15	3	35																17	28,960
	564,77				25			3	15	3	35																17	29,027
	564,89				01			3	15	3	35																17	29,143
	565,00	565						3	15	3	35																17	29,415
					14			3	15	3	35																17	29,197
					24			3	15	3	35																17	29,634
	565,53		RE16	3				3	15	3	35																17	29,953
	565,70		PR04	1				3	15	3	35																17	29,780
	565,80							3	15	3	35																17	29,987

Ing. Patricia Mabel Gutierrez
 ADMINISTRADORA GENERAL
 DIRECCION NACIONAL DE VIALIDAD

Ing. Hernan G. Malagrino

JURISDICCION	DESCRIPCION	UBICAC.	POSTE	SEÑAL	ESTRUCTURA	INTERSECCION	C	ALAMBRADO		CALZADA IZQUIERDA		CANTERO		CALZADA DERECHA		T	C	R	L	P	A	Distancia al origen		
								U	R	Banquina IZO	PAVIMENTO	Banquina DER	Banquina IZO	PAVIMENTO	Banquina DER								O	F
								TIPO	ANCHO	TIPO	ANCHO	TIPO	ANCHO	TIPO	ANCHO									
500 ms Poste S.O.S		568,50	IN99	1	24		3	15	3	35		S	3,00	A	7,30	S	3,00	2	R	L	17	32,773		
		568,57					3	15	3	35		S	3,00	A	7,30	S	3,00	2	R	L	17	32,888		
		568,62					3	15	3	35		S	3,00	A	7,30	S	3,00	2	R	L	17	32,901		
		569,00	INN99	1	42	D		3	15	3	35		S	3,00	A	7,30	S	3,00	2	R	L	17	32,253	
		569,10					3	15	3	35		S	3,00	A	7,30	S	3,00	2	R	L	17	33,299		
		569,20	PR12	1				3	15	3	35		S	3,00	A	7,30	S	3,00	2	R	L	17	33,464	
		569,35						3	15	3	35		S	3,00	A	7,30	S	3,00	2	R	L	17	33,596	
		569,50	IN99	3	25	01	4	S	3	15	3	35		S	3,00	A	7,30	S	3,00	2	R	L	17	33,782
		569,51						3	15	3	35		S	3,00	A	7,30	S	3,00	2	R	L	17	33,792	
		570,04	IN99	1				3	15	3	35		S	3,00	A	7,30	S	3,00	2	R	L	17	34,206	
570,94						3	15	3	35		S	3,00	A	7,30	S	3,00	2	R	L	17	34,238			
570,100	570	3	23			3	15	3	35		S	3,00	A	7,30	S	3,00	2	R	L	17	34,276			
Imagen de la virgen																								
570,44																								
570,44																								
570,51																								
570,55																								
570,55																								
570,87																								
570,92																								
571,00	571	1	24																					
571,124																								
571,28																								
571,30																								
571,36																								
571,50																								
571,50																								
571,55																								
571,59																								
572,00	572	3	40	H																				
572,11																								
572,25																								
573,00	573	1	25																					
573,26																								
573,42																								
573,50																								
573,69																								
573,93																								
574,82																								
574,93																								
574,100	574	3	40	D																				
574,100	IN99	3	42	1																				
574,10																								
574,10																								
574,50																								
574,87	IN99	3	24																					
575,100	575	3	15	3	35																			
575,24																								
575,29																								
575,29																								

ING. PATRICIA MABEL GUTIERREZ
 ADMINISTRADORA GENERAL
 DIRECCION NACIONAL DE CALIDAD

Ing. Hernán G. Malagrino

JURISDICCION	DESCRIPCION	UBICAC.	POSTE	SEÑAL	UBIC	ESTRUCTURA	TIPO	RUTA	JUNTS	PAVIM	C	ALAMBRADO		DISTRITO		CALZADA IZQUIERDA		CANTERO		CALZADA DERECHA		T	C	R	L	P	A	
												IZQUIERDA	DERECHA	Baranquina IZQ	Baranquina DER	Baranquina IZQ	Baranquina DER	Baranquina IZQ	Baranquina DER	O	F							D
1								RUTA 33							07													
	POSTE S.O.S	585,100	585	IN99	1	42	D	(1) Pieza)				3	25	3	25													49,368
	500 mts Poste S.O.S	585,35		IN99	3	25	3					3	25	3	25													49,368
	Cartel de velocidades máximas Per	585,91		IN99	3	25	3					3	25	3	25													50,242
		585,96										3	25	3	25													50,242
		585,97										3	25	3	25													50,242
		585,98										3	25	3	25													50,242
		585,99										3	25	3	25													50,242
		586,00										3	25	3	25													50,242
		586,01										3	25	3	25													50,242
		586,02										3	25	3	25													50,242
		586,03										3	25	3	25													50,242
		586,04										3	25	3	25													50,242
		586,05										3	25	3	25													50,242
		586,06										3	25	3	25													50,242
		586,07										3	25	3	25													50,242
		586,08										3	25	3	25													50,242
		586,09										3	25	3	25													50,242
		586,10										3	25	3	25													50,242
		586,11										3	25	3	25													50,242
		586,12										3	25	3	25													50,242
		586,13										3	25	3	25													50,242
		586,14										3	25	3	25													50,242
		586,15										3	25	3	25													50,242
		586,16										3	25	3	25													50,242
		586,17										3	25	3	25													50,242
		586,18										3	25	3	25													50,242
		586,19										3	25	3	25													50,242
		586,20										3	25	3	25													50,242
		586,21										3	25	3	25													50,242
		586,22										3	25	3	25													50,242
		586,23										3	25	3	25													50,242
		586,24										3	25	3	25													50,242
		586,25										3	25	3	25													50,242
		586,26										3	25	3	25													50,242
		586,27										3	25	3	25													50,242
		586,28										3	25	3	25													50,242
		586,29										3	25	3	25													50,242
		586,30										3	25	3	25													50,242
		586,31										3	25	3	25													50,242
		587,00										3	25	3	25													51,755
		587,01										3	25	3	25													51,755
		587,02										3	25	3	25													51,755
		587,03										3	25	3	25													51,755
		587,04										3	25	3	25													51,755
		587,05										3	25	3	25													51,755
		587,06										3	25	3	25													51,755
		587,07										3	25	3	25													51,755
		587,08										3	25	3	25													51,755
		587,09										3	25	3	25													51,755
		587,10										3	25	3	25													51,755
		587,11										3	25	3	25													51,755
		587,12										3	25	3	25													51,755
		587,13										3	25	3	25													51,755
		587,14										3	25	3	25													51,755
		587,15										3	25	3	25													51,755
		587,16										3	25	3	25													51,755
		587,17										3	25	3	25													51,755
		587,18										3	25	3	25													51,755
		587,19										3	25	3	25													51,755
		587,20										3	25	3	25													51,755
		587,21										3	25	3	25													51,755
		587,22										3	25	3	25													51,755
		587,23										3	25	3	25													51,755
		587,24										3	25	3	25													51,755
		587,25										3	25	3	25													51,755
		587,26										3	25	3	25													

JURISDICCION	1	RUTA	33	DISTRITO	07	CALZADA IZQUIERDA		CANTERO		CALZADA DERECHA		T	C	R	L	P	A	
						Banquina IZQ.	PAVIMENTO	Banquina IZQ.	PAVIMENTO	Banquina DER.	PAVIMENTO							Banquina DER.
Descripcion	UBICAC.	Poste	SEÑAL	Estructura	INTERSECCION	U	IZQUIERDA	DERECHA	Banquina IZQ.	PAVIMENTO	Banquina DER.	F	U	D	P	L	C	N
			Tipic	Tipic	Jurisd.	R	Tipic	Tipic	Tipic	Tipic	Tipic	O	C	Z	O	C	O	Orden
	587,42		RE16	3		3	25	3	25	3	25							17
	587,45		RE16	3		3	25	3	25	3	25							17
	587,48		RE16	3		3	25	3	25	3	25							17
	587,55		IN17	1		3	25	3	25	3	25							17
	587,52			24		3	25	3	25	3	25							17
	587,55					3	25	3	25	3	25							17
	587,55		RE16	1		3	25	3	25	3	25							17
	587,66			01		3	25	3	25	3	25							17
	587,90					3	25	3	25	3	25							17
	587,91		PR15	1		3	25	3	25	3	25							17
	587,98		RE23	3		3	25	3	25	3	25							17
	587,99			24		3	25	3	25	3	25							17
	588,00		588			3	25	3	25	3	25							17
	588,02		RE16	1		3	25	3	25	3	25							17
	588,12		PR15	3		3	25	3	25	3	25							17
	588,14					3	25	3	25	3	25							17
	588,35			24		3	25	3	25	3	25							17
	588,50		IN99	1		3	25	3	25	3	25							17
	588,78		PRO3	1		3	25	3	25	3	25							17
	588,85					2	3	25	3	25	3							17
	589,100			24		3	25	3	25	3	25							17
	589,100			40	DI	3	25	3	25	3	25							17
	589,100			40	I	3	25	3	25	3	25							17
	589,100		IN99	3		3	25	3	25	3	25							17
	589,195			42	I	3	25	3	25	3	25							17
	589,35					3	25	3	25	3	25							17
	589,43			40	DI	3	25	3	25	3	25							17
	589,45					3	25	3	25	3	25							17
	589,50		PRO4	3		3	25	3	25	3	25							17
	589,53		IN99	3		3	25	3	25	3	25							17
	589,95			01		3	25	3	25	3	25							17
	589,95			25		3	25	3	25	3	25							17
	590,00					3	25	3	25	3	25							17
	590,00		590			3	25	3	25	3	25							17
	590,03			40	D	3	25	3	25	3	25							17
	590,80			40	I	3	25	3	25	3	25							17
	590,83			01		3	25	3	25	3	25							17
	591,00		591			3	25	3	25	3	25							17
	591,19			01		3	25	3	25	3	25							17
	591,27					3	25	3	25	3	25							17
	591,35		PRO4	1		3	25	3	25	3	25							17
	591,50					1	3	25	3	25	3							17
	591,50			40	II	3	25	3	25	3	25							17
	591,73					3	25	3	25	3	25							17
	591,78			24		3	25	3	25	3	25							17
	591,85		PRO3	3		3	25	3	25	3	25							17
	591,88			40	II	3	25	3	25	3	25							17
	592,100		592			3	25	3	25	3	25							17
	592,34			01		3	25	3	25	3	25							17
	593,00					3	25	3	25	3	25							17
	593,100		593			3	25	3	25	3	25							17

ing. Hernán G. Malagrino

ING. PATRICIA MABEL GUTIERREZ
ADMINISTRADORA GENERAL
DIRECCION NACIONAL DE VIALIDAD

JURISDICCION	1	RUTA	33	DISTRITO	07	CALZADA IZQUIERDA		CALZADA DERECHA		T	C	R	L	D	P	A	Distancia al origen													
						IZQUIERDA	DERECHA	IZQUIERDA	DERECHA																					
Descripción	UBICAC.	Poste	SERIAL	Ubic	Estructura	INTERSECCION	C	U	R	ALAMBRADO	DERECHA	Banquina IZQ	PAVIMENTO	Banquina DER	CANTERO	Banquina IZQ	PAVIMENTO	Banquina DER	O	C	R	L	D	P	A	Distancia al origen				
500 mt Poste S.O.S	608, 48				01		3	25	3	25																	17	72,889		
	608, 50				40	I	3	25	3	25																		17	72,989	
	608, 100				42	I	3	25	3	25																			17	73,493
POSTE S.O.S	608, 100				23		3	25	3	25																			17	73,493
	609, 29						3	25	3	25																			17	73,774
	609, 44						3	25	3	25																			17	73,860
500 mt Poste S.O.S	609, 50				24		3	25	3	25																			17	73,920
	609, 54				14		3	25	3	25																			17	73,928
	609, 61				01		3	25	3	25																			17	74,111
	609, 62				01		3	25	3	25																			17	74,111
	609, 63				01		3	25	3	25																			17	74,111
	609, 64				01		3	25	3	25																			17	74,148
	609, 78				01		3	25	3	25																			17	74,305
	609, 79				01		3	25	3	25																			17	74,308
	609, 80				01		3	25	3	25																			17	74,313
	610, 00				01		3	25	3	25																			17	74,493
	610, 01				25		3	25	3	25																			17	75,003
EP. Doha Juana (I)	610, 32				23		3	25	3	25																			17	75,018
	610, 77						3	25	3	25																			17	75,274
	611, 00						3	25	3	25																			17	75,500
	611, 09				01		3	25	3	25																			17	75,582
	611, 27				01		3	25	3	25																			17	75,890
	611, 37				24		3	25	3	25																			17	76,132
	611, 78				14		3	25	3	25																			17	76,292
	612, 00				612		3	25	3	25																			17	76,421
	612, 32				01		3	25	3	25																			17	76,507
	612, 76						3	25	3	25																			17	76,827
	612, 81						3	25	3	25																			17	77,289
	612, 89				40	DI	2	3	25	3	25																		17	77,325
	613, 00						3	25	3	25																			17	77,434
EP. La Central (D)	613, 11				24		3	25	3	25																			17	77,511
	613, 21						3	25	3	25																			17	77,618
	613, 27						3	25	3	25																			17	77,732
	613, 30				40	DI	3	25	3	25																			17	77,789
	613, 38				40	DI	3	25	3	25																			17	77,819
	613, 88				40	DI	3	25	3	25																			17	77,819
	613, 89				40	DI	3	25	3	25																			17	77,819
	614, 00						3	25	3	25																			17	78,396
	614, 15				01		3	25	3	25																			17	78,518
500 mt Poste S.O.S	614, 50						3	25	3	25																			17	78,667
	614, 93						3	25	3	25																			17	79,017
	615, 00				40	D	3	25	3	25																			17	79,577
POSTE S.O.S	615, 00				42	D	1	3	25	3	25																		17	79,577
	615, 20				40	H	3	25	3	25																			17	79,738
	615, 41				40	H	3	25	3	25																			17	79,917
500 mt Poste S.O.S	615, 50						3	45	3	3	25																		17	80,030
	615, 55						3	45	3	3	25																		17	80,080

JURISDICCION	1	URBAC.	Poste	SEÑAL	Estructura	RUTA	33	INTERSECCION	RUTA	Junt.	Pavim.	C	U	R	ALMORADO		CALZADA IZQUIERDA		CALZADA DERECHA		CANTERO	CALZADA DERECHA		T	C	F	U	L	D	P	I	P	A	Distancia al origen					
															IZQUIERDA	DERECHA	Banquina IZQ	PAVIMENTO	Banquina DER	Banquina IZQ		PAVIMENTO	Banquina DER																
Descripcion	UBICAC.	Poste	Tipo	Ubic	Tipo	Ubic	Tipo	Junt.	Pavim.	R	C	U	R	Tipo	Dist.	Dist.	Tipo	Ancho	Tipo	Ancho	Tipo	Ancho	Banquina IZQ	PAVIMENTO	Banquina DER	O	R	F	U	L	D	P	I	P	A	Distancia al origen			
	615,38														3	45	3	25					S	3,00	A	7,30	S	3,00											80,035
	616,00	616													3	45	3	25					S	3,00	A	7,30	S	3,00											80,521
Ea La Plata (d)	616,05														3	45	3	25					S	3,00	A	7,30	S	3,00											80,575
	616,05														3	45	3	25					S	3,00	A	7,30	S	3,00											80,575
Ea Los 3 Spucos (l)	616,28														3	45	3	25					S	3,00	A	7,30	S	3,00											80,810
	616,73														3	45	3	25					S	3,00	A	7,30	S	3,00											81,281
	617,00	617													3	45	3	25					S	3,00	A	7,30	S	3,00										81,524	
	617,13														3	45	3	25					S	3,00	A	7,30	S	3,00										81,654	
	617,53														3	45	3	25					S	3,00	A	7,30	S	3,00										82,060	
	617,96														3	45	3	25					S	3,00	A	7,30	S	3,00										82,504	
	618,00	618													3	45	3	25					S	3,00	A	7,30	S	3,00										82,534	
Ea La Primavera (l)	618,28														3	45	3	25					S	3,00	A	7,30	S	3,00											82,826
	618,37														3	45	3	25					S	3,00	A	7,30	S	3,00											82,918
Ea Don Juan (l)	618,54														3	45	3	25					S	3,00	A	7,30	S	3,00											83,069
	618,57														3	45	3	25					S	3,00	A	7,30	S	3,00											83,089
	618,67														3	45	3	25					S	3,00	A	7,30	S	3,00											83,115
	618,82														3	45	3	25					S	3,00	A	7,30	S	3,00											83,212
	619,00	619													3	45	3	25					S	3,00	A	7,30	S	3,00											83,368
	619,03														3	45	3	25					S	3,00	A	7,30	S	3,00											83,540
	619,12														3	45	3	25					S	3,00	A	7,30	S	3,00											83,543
500 mts Poste S.O.S	619,50														3	45	3	25					S	3,00	A	7,30	S	3,00											83,713
	619,58														3	45	3	25					S	3,00	A	7,30	S	3,00											84,229
	620,00														3	45	3	25					S	3,00	A	7,30	S	3,00											84,609
	620,00	620													3	45	3	25					S	3,00	A	7,30	S	3,00											84,235
POSTE S.O.S	620,49														3	45	3	25					S	3,00	A	7,30	S	3,00											84,539
	620,50														3	45	3	25					S	3,00	A	7,30	S	3,00											84,539
B.F. (A x mts cruce (encarril))	620,50														3	45	3	25					S	3,00	A	7,30	S	3,00											85,044
500 mts Poste S.O.S	620,53														3	45	3	25					S	3,00	A	7,30	S	3,00											85,054
	620,58														3	45	3	25					S	3,00	A	7,30	S	3,00											85,249
	620,87														3	45	3	25					S	3,00	A	7,30	S	3,00											85,249
	620,88														3	45	3	25					S	3,00	A	7,30	S	3,00											85,375
	620,94														3	45	3	25					S	3,00	A	7,30	S	3,00											85,430
	620,95														3	45	3	25					S	3,00	A	7,30	S	3,00											85,507
	620,96														3	45	3	25					S	3,00	A	7,30	S	3,00											85,507
	620,97														3	45	3	25					S	3,00	A	7,30	S	3,00											85,516
	621,00	621													3	45	3	25					S	3,00	A	7,30	S	3,00											85,535
	621,00														3	45	3	25					S	3,00	A	7,30	S	3,00											85,544
	621,02														3	45	3	25					S	3,00	A	7,30	S	3,00											85,544
Cruce FfC/C NCA	621,03														3	45	3	25					S	3,00	A	7,30	S	3,00											85,544
	621,03														3	45	3	25					S	3,00	A	7,30	S	3,00											85,544
	621,03														3	45	3	25					S	3,00	A	7,30	S	3,00											85,544
	621,04														3	45	3	25					S	3,00	A	7,30	S	3,00											85,565
	621,06														3	45	3	25					S	3,00	A	7,30	S	3,00											85,585
	621,12														3	45	3	25					S	3,00	A	7,30	S	3,00											85,613
	621,12														3	45	3	25					S	3,00	A	7,30	S	3,00											85,622
	621,17														3	45	3	25					S	3,00	A	7,30	S	3,00											

JURISDICCION	DESCRIPCION	UBICAC.	POSTE	SEÑAL	RUTA 33				INTERSECCION	C U R	ALAMBADO		CALZADA IZQUIERDA		CALZADA DERECHA		T	C	R	L	D	O	P	A	Distancia al orden
					Ubic	Tipo	RUTA	Jurs.			Pavim	Tip	Dist	Tip	Ancho	Tip									
	B.P.F. (A x mts cruce ferrocarril)	621,25	RE06	3							3	45	3	25											35,807
		621,47	IN99	3							3	45	3	25											86,088
	E8. La Estrella (D)	621,67									3	45	3	25											86,231
		621,71									3	45	3	25											86,266
	EP. El Chucuro (I)	621,73									3	45	3	25											86,288
		621,75									3	45	3	25											86,310
		622,00	622								3	45	3	25											86,432
		622,07									3	45	3	25											86,624
		622,29									3	45	3	25											86,842
		622,76									3	45	3	25											87,332
		623,00	623								3	45	3	25											87,556
		623,14									3	45	3	25											87,704
	500 mts Poste S.O.S	623,50	IN99	1							3	45	3	25											88,064
		623,91	IN99	3							3	45	3	25											88,487
		624,00									3	45	3	25											88,561
	POSTE S.O.S	624,00	624	IN99	3	42	1				3	45	3	25											88,561
		624,45									3	45	3	25											89,024
	500 mts Poste S.O.S	624,50	IN99	3							3	45	3	25											89,073
		624,90	RE16	1							3	45	3	25											89,428
		625,00	625								3	45	3	25											89,573
		625,03	PR41	1							3	45	3	25											89,751
	Escuela Rural (I)	625,05									3	45	3	25											89,917
		625,20	PR41	3							3	45	3	25											89,920
		625,29	PR12	1							3	45	3	25											89,978
		625,30									3	45	3	25											90,070
		625,58	RE23	3							3	45	3	25											90,106
		625,52	PR15	3							3	45	3	25											90,261
		625,81									3	45	3	25											90,398
		626,06	RE16	3							3	45	3	25											90,436
		626,00	626								3	45	3	25											90,567
		626,15									3	45	3	25											90,732
		627,00	627								3	45	3	25											91,545
	EP. Don Fermín (I)	627,03									3	45	3	25											91,616
		627,12									3	45	3	25											91,703
		627,36									3	45	3	25											92,046
	B.P.C. (Entrada y salida de camiones)	627,48	IN99	1							3	45	3	25											92,066
	500 mts Poste S.O.S	627,50	IN99	1							3	45	3	25											92,076
	EP. Arriba (I)	627,77	RE23	1							3	45	3	25											92,349
		627,85	RE16	1							3	45	3	25											92,398
		628,00	PR15	1							3	45	3	25											92,441
		628,00	628	IN99	1						3	45	3	25											92,493
	POSTE S.O.S	628,15									3	45	3	25											92,539
											3	45	3	25											92,653

ING. PATRICIA MABEL GUTIERREZ
ADMINISTRADORA GENERAL
DIRECCION NACIONAL DE VIALIDAD

Ing. Hernán G. Malagrino

JURISDICCION	1	RUTA	33	INTERSECCION	DISTRITO	07	CALZADA IZQUIERDA		CANTERO		CALZADA DERECHA		T	C	R	L	P	A	Ordena al orden	
							Banquina IZQ	PAVIMENTO	Banquina DER	PAVIMENTO	Banquina DER	Banquina IZQ								PAVIMENTO
Descripción	UBICAC.	Poste	SEÑAL	Tipología	Ubicación	Estructura	Tipología	Tipología	Tipología	Tipología	Tipología	Tipología	Tipología	Tipología	Tipología	Tipología	Tipología	Tipología	Tipología	
	528 19		RE23	3	24	03	4	S	3	45	3	25								92.684
	528 49		RE16	3					3	45	3	25								92.775
500 ms Poste S.O.S	528 50		PR12	3					3	45	3	25								92.854
Es. El Tío	528 52		IN99	3					3	45	3	25								93.016
	528 57			24					3	45	3	25								93.036
	528 78			23					3	45	3	25								93.083
Planta Acopio Cangil S.A(D)	528 00	629		1	23				3	45	3	25								93.296
B.P.C (Entrada y salida de camiones)	529 03		IN99	1					3	45	3	25								93.592
	529 23			1	01				3	45	3	25								93.643
	529 24			01	02		4	S	3	45	3	25								93.823
	529 25			01					3	45	3	25								93.833
	529 30			23					3	45	3	25								93.843
	529 34			23					3	45	3	25								93.898
	529 37			40	D.H.				3	45	3	25								93.938
	529 38			23					3	45	3	25								93.967
	529 39			23					3	45	3	25								93.977
	529 40		RE16	1	40	D.H.			3	45	3	25								93.982
	529 42			23					3	45	3	25								94.018
	529 44			23					3	45	3	25								94.039
	529 46			23					3	45	3	25								94.059
	529 56			23					3	45	3	25								94.165
	529 64			23					3	45	3	25								94.212
	529 64		RE16	3	24				3	45	3	25								94.240
	529 67			3					3	45	3	25								94.280
semaforo intermitente	529 72		IN17	3					3	45	3	25								94.312
	529 72		IN02	3					3	45	3	25								94.333
	529 74			23					3	45	3	25								94.333
	529 76			23					3	45	3	25								94.352
	529 77			24					3	45	3	25								94.373
	529 81		RE07	1	23				3	45	3	25								94.415
	529 81			23					3	45	3	25								94.415
	529 92			24					3	45	3	25								94.532
Zona urbana Venado Tuerto	629 97		IN99	1	23	02	4	S	3	45	3	25								94.532
Comunicar la Presencia de animal	630 00	630	IN99	3	24				3	45	3	25								94.589
	630 01			1	24	03	4	S	3	45	3	25								94.589
D.P.V. (D)	630 05		RE16	1	23				3	45	3	25								94.698
B.A.R1 (A x ms ruta nacional)	630 10		IN99	1	23	02	4	T	3	45	3	25								94.698
B.A.C (Emp'd y s'p'dr de c'Phom	630 11		IN99	3	24				3	45	3	25								94.712
	630 13			3	24	03	4	S	3	45	3	25								94.727
Venado Gas L.D.	630 16			23					3	45	3	25								94.755
	630 22			25		03	4	S	3	45	3	25								94.819
	630 25			23					3	45	3	25								94.852
	630 26			24					3	45	3	25								94.866
Campamento D.N.V	630 30								3	45	3	25								94.895

JURISDICCION	1	RUTA	33	INTERSECCION	RUTA, Jurisd. Pavn	C	U	R	ALAMBADO		CALZADA IZQUIERDA		CANTERO		CALZADA DERECHA		T	C	R	L	T	I	P	A				
									IZQUIERDA	DERECHA	Banquina IZQ	Banquina DER	Banquina IZQ	Banquina DER	Banquina IZQ	Banquina DER									O	C	F	V
Descripcion	UBICAC.	Poste	SEÑAL	Ubic	Estructura	Ubic	Dist	Dist	Dist	Dist	Dist	Dist	Dist	Dist	Dist	Dist	Dist	Dist	Dist	Dist	Dist	Dist	Dist	Dist	Dist	Dist		
	633, 32				40	DI																				17	98,056	
	633, 36				24																						17	98,150
	633, 41				23																						17	98,182
	633, 51				23																						17	98,282
Fin zona urbana	633, 52				23																						17	98,282
	633, 60				23																						17	98,202
	633, 64				23																						17	98,424
	633, 64				14																						17	98,424
	633, 64				24																						17	98,657
	633, 72				23																						17	98,657
	633, 83				23																						17	98,657
	633, 82				1																						17	98,855
	634, 00	634			3																						17	98,855
	634, 08				24																						17	98,855
Tablet control vehicular (D)	634, 10				23																						17	98,855
	634, 12				23																						17	98,879
	634, 21				RE06																						17	98,944
	634, 37				01																						17	99,148
Tosos (P x mts Poste SOS)	634, 59				3																						17	99,269
	634, 59				23																						17	99,361
	634, 74				25																						17	99,482
Cadista circulando Per ruta	634, 74				23																						17	99,518
	634, 76				23																						17	99,549
	634, 78				23																						17	99,563
	634, 80				23																						17	99,578
	634, 81				23																						17	99,597
	634, 83				RE23																						17	99,615
	634, 84				23																						17	99,672
	634, 86				23																						17	99,702
	634, 89				23																						17	99,731
	635, 00	835			1																						17	99,989
	635, 07				23																						17	100,023
	635, 35				23																						17	100,143
	635, 38				24																						17	100,185
Samliero PONNER S.A. L.I.	635, 52				PRO9																						17	100,314
	635, 59				1																						17	100,392
	635, 65				40	D																					17	100,456
B.A.P.e (P x mts PapPe)	635, 65				17																						17	100,456
	635, 65				40	1																					17	100,461
	635, 65				3																						17	100,488
	635, 69				3																						17	100,514
	635, 71				PR12																						17	100,540
	635, 73				ED99																						17	100,568
Canal de educacion vial	635, 73				1																						17	100,578
	635, 76				RE16																						17	100,578
	635, 77				RE07																						17	100,578
	635, 77				3																						17	100,578
	635, 77				RE23																						17	100,612
Acc. Aerodromo T.B. KENNY (I)	635, 80				RE23																						17	100,612

INGE PATRICIA MABEL BUTIERRE:
ADMINISTRADORA GENERAL
DIRECCION NACIONAL DE VIALIDAD

Hernan G. Malagrino

JURISDICCION	DESCRIPCION	UBICAC.	POSTE	SEÑAL	ESTRUCTURA	RUTA	INTERSECCION	C	ALAMBRADO		CALZADA IZQUIERDA		CANTERO		CALZADA DERECHA		T	C	R	L	T	I	P	A		
									U	R	Banquina IZQ	PAVIMENTO	Banquina DER	Banquina IZQ	PAVIMENTO	Banquina DER									R	C
				Tip	Tip			Tip	Tip	Tip	Tip	Tip	Tip	Tip	Tip	Tip	Tip									
1						33																				
	canal derecho Para libre Paso	636,76		RE17	3	35	D																			
	Informacion del OCCOVI	636,78		IN99	3	40	D	(3 Piezas)																		
	Tarifa Peaje	636,81		IN99	3																					
	Informativo 0800-555-044	636,87		IN99	3																					
		636,88		IN99	3																					
		636,88		IN99	3																					
	Semiblo S.P.S. (D)	636,93		RE08	3	40	D	(3 Piezas)																		
		636,96		RE08	3	23																				
	canal cunión seguridad	637,07		RE16	3																					
	canal niños atrás			IN99	1																					
	canal servicio de Peaje			IN99	3	24																				
	Utilización del cunión	637,08		IN99	3																					
	Canal Para verificación de frenos	637,17		IN99	3																					
	Información del OCCOVI	637,24		RE16	3																					
		637,25		RE16	3																					
	Canal de educación vial	637,26		IN99	1	23																				
	B.A.P.e (A x ms Peaje)	637,33		RE16	3																					
		637,35		RE16	3																					
		637,58		ED99	3																					
		637,66		IN99	2	17																				
		637,56		IN99	2	17																				
		638,00		RE16	3	40	II																			
	Niebla - símbolo	638,02		IN99	1																					
		638,05		IN99	1	40	DI																			
		638,08		IN99	1	01																				
		638,13		IN99	1	40	II																			
		639,00		IN99	1																					
		639,06		IN99	1	01																				
		639,10		IN99	1	25																				
		639,13		IN99	1																					
		640,00		RE16	3																					
		640,35		RE16	1	23																				
		640,64		RE16	1	23																				
		641,00		RE16	1	23																				
		641,05		RE16	1	25																				
		641,05		RE16	1	25																				
		641,18		RE16	1	01	94	2	S																	
	500 ms Poste S.O.S	641,50		IN99	1																					
		642,00		IN99	1	40	D	(1 Pieza)																		
	POSTE S.O.S	642,07		IN99	1	42	D																			
		642,34		IN99	1	01																				
				IN99	1	23																				

ing. Hernán G. Malagrino

ING. PATRICIA MARTEL GUTIERRE
ADMINISTRADORA GENERAL
DIRECCION NACIONAL DE VIALIDAD

JURISDICCION	1	RUTA	33	INTERSECCION	Jurs	Pavm	C	U	ALAMBRADO		DISTRITO		07		CALZADA IZQUIERDA		CAMTERO		CALZADA DERECHA		T	C	R	L	P	A	Distancia al origen
									IZQUIERDA	DERECHA	Banquina IZQ	Banquina DER	Banquina IZQ	Banquina DER	Banquina IZQ	Banquina DER	Banquina IZQ	Banquina DER	O	C							
Descripcion	UBICAC	Poste	SEÑAL	Ubic	Estructura	Tip	Tip	Tip	Tip	Tip	Tip	Tip	Tip	Tip	Tip	Tip	Tip	Tip	Tip	Tip	O	C	F	D	O	N	
500 ms Poste S.O.S	642, 38		IN99	3	24		3	15	3	55																17	107,175
	643, 00	643		1			3	15	3	55																17	107,638
	643, 10						3	15	3	55																17	107,825
EP. La Candelaria (D)	643, 09				23		3	15	3	55																17	107,895
	643, 15						3	15	3	55																17	107,988
Niebla - 2 simbolos	643, 40		IN99	3			3	15	3	55																17	108,232
Niebla - 1 simbolo	643, 44		IN99	3			3	15	3	55																17	108,272
	643, 47						3	15	3	55																17	108,325
	643, 56		RE23	3	25	03	3	15	3	55																17	108,475
Area de descanso a x ms			IN99	1			3	15	3	55																17	108,539
	643, 70				14		3	15	3	55																17	108,555
	643, 73						3	15	3	55																17	108,623
	643, 78						3	15	3	55																17	108,703
	644, 00	644		3			3	15	3	55																17	108,789
	644, 10						3	15	3	55																17	108,878
	644, 15				25		3	15	3	55																17	108,944
	644, 20						3	15	3	55																17	108,997
	644, 30		IN99				3	15	3	55																17	109,087
	644, 35						3	15	3	55																17	109,156
	644, 48		RE23	3	14	03	3	15	3	55																17	109,267
Area de descanso a x ms			IN99	3			3	15	3	55																17	109,355
	644, 72		IN17	3			3	15	3	55																17	109,517
B.A.C (Entrada y salida de camione)	645, 00	645	IN99	1			3	15	3	55																17	109,737
	645, 00		RE16	3	23		3	15	3	55																17	109,811
Carretera de Atencion	645, 03		IN99				3	15	3	55																17	109,841
	645, 03		PR15	1			3	15	3	55																17	109,900
Imagen de la virgen	645, 09		IN99	3			3	15	3	55																17	109,900
	645, 09		NI13	1			3	15	3	55																17	109,928
Travesia urbana	645, 18		IN99	1			3	15	3	55																17	110,035
	645, 18		RE16	3			3	15	3	55																17	110,063
	645, 38		NI17	3			3	15	3	55																17	110,090
	645, 38		RE23	3	24	03	3	15	3	55																17	110,108
	645, 39		NI13	3			3	15	3	55																17	110,142
	645, 38						3	15	3	55																17	110,189
	645, 40		RE16	1			3	15	3	55																17	110,241
	645, 40		RE07	3			3	15	3	55																17	110,290
Entrada Murphy	645, 49		NI11	1			3	15	3	55																17	110,264
	645, 49		RE16	3			3	15	3	55																17	110,310
	645, 50		PR47	1			3	15	3	55																17	110,320
	645, 50						3	15	3	55																17	110,320
Fin de velocidad Prescrip	645, 50		IN99	3			3	15	3	55																17	110,320
	645, 54		PR48	1			3	15	3	55																17	110,361
	645, 54		RE07	3			3	15	3	55																17	110,382
Señalero intermitente	645, 52		IN99	2	37	D	3	15	3	55																17	110,403

ING^o PATRICIA LABEL COTIERR
 ADMINISTRADORA GENERAL
 DIRECCION NACIONAL DE VIALIDAD

ing. Hernán G. Malagrino

JURISDICCION	1	DESCRIPCION	UBICAC.	Poste	SERIAL	Estructura	RUTA 33		INTERSECCION	C	ALAMBRADO		CALZADA IZQUIERDA		CANTEROS		CALZADA DERECHA		T	C	R	L	P	A	Distancia en kilometros						
							UBIC	TIPO			TIPO	TIPO	TIPO	TIPO	TIPO	TIPO	TIPO	TIPO								TIPO	TIPO	TIPO	TIPO	TIPO	TIPO
Acc. Colectora	645, 58		PR41	1	24	03			4	T	0	15	3	55							S	3,00	A	7,30	S	3,00	2	U	L	17	110,864
	645, 72										0	15	3	55							S	3,00	A	7,30	S	3,00	2	U	L	17	110,506
	645, 75										0	15	3	55							S	3,00	A	7,30	S	3,00	2	U	L	17	110,526
B.A.T (A x ms cruce ferroviario)	645, 78		IN99	1							0	15	3	55							S	3,00	A	7,30	S	3,00	2	U	L	17	110,567
	645, 80										0	15	3	55							S	3,00	A	7,30	S	3,00	2	U	L	17	110,588
	645, 84										0	15	3	55							S	3,00	A	7,30	S	3,00	2	U	L	17	110,588
Eje Separador con Tirogones (Inici)	645, 84										0	15	3	55							S	3,00	A	7,30	R	3,00	2	U	L	17	110,629
	645, 88										0	15	3	55							S	3,00	A	7,30	R	3,00	2	U	L	17	110,670
	645, 99										0	15	3	55							S	3,00	A	7,30	R	3,00	2	U	L	17	110,763
	646, 00										0	15	3	55							S	3,00	A	7,30	R	3,00	2	U	L	17	110,772
Chiguja N° 58 (L.I)	646, 00	646	IN99	1							0	15	3	55							R	3,00	A	7,30	R	3,00	2	U	L	17	110,773
100 m Cruce Peatonal	646, 01										0	15	3	55							R	3,00	A	7,30	R	3,00	2	U	L	17	110,773
	646, 03										0	15	3	55							R	3,00	A	7,30	R	3,00	2	U	L	17	110,783
	646, 04										0	15	3	55							R	3,00	A	7,30	R	3,00	2	U	L	17	110,804
	646, 05										0	15	3	55							R	3,00	A	7,30	R	3,00	2	U	L	17	110,815
Cruce Peatonal	646, 09		PR40	1							0	15	3	55							R	3,00	A	7,30	R	3,00	2	U	L	17	110,825
Semaforo	646, 10										0	15	3	55							R	3,00	A	7,30	R	3,00	2	U	L	17	110,820
Senda Peatonal sobre elevado	646, 10										0	15	3	55							R	3,00	A	7,30	R	3,00	2	U	L	17	110,830
Semaforo	646, 11		PR40	3	37	I					0	15	3	55							R	3,00	A	7,30	R	3,00	2	U	L	17	110,830
	646, 12		PR33	1							0	15	3	55							R	3,00	A	7,30	S	3,00	2	U	L	17	110,830
Cruce Peatonal	646, 12		PRE089								0	15	3	55							R	3,00	A	7,30	S	3,00	2	U	L	17	110,830
	646, 14										0	15	3	55							R	3,00	A	7,30	S	3,00	2	U	L	17	110,897
	646, 15										0	15	3	55							R	3,00	A	7,30	S	3,00	2	U	L	17	110,917
100 m Cruce Peatonal	646, 19		IN99	3	24	03					0	15	3	55							R	3,00	A	7,30	S	3,00	2	U	L	17	110,928
	646, 20										0	15	3	55							R	3,00	A	7,30	S	3,00	2	U	L	17	110,928
	646, 20		RE06	1							0	15	3	55							R	3,00	A	7,30	S	3,00	2	U	L	17	110,928
	646, 208										0	15	3	55							R	3,00	A	7,30	S	3,00	2	U	L	17	110,928
	646, 22		PR04	1							0	15	3	55							R	3,00	A	7,30	S	3,00	2	U	L	17	110,987
	646, 25		IN17	3							0	15	3	55							R	3,00	A	7,30	S	3,00	2	U	L	17	111,000
	646, 26		RE16	1	14						0	15	3	55							R	3,00	A	7,30	S	3,00	2	U	L	17	111,031
	646, 27		RE23	3	25	01					0	15	3	55							R	3,00	A	7,30	S	3,00	2	U	L	17	111,041
	646, 30		PR33	1							0	15	3	55							R	3,00	A	7,30	S	3,00	2	U	L	17	111,051
	646, 30		PRE089								0	15	3	55							R	3,00	A	7,30	S	3,00	2	U	L	17	111,082
	646, 32		PR12								0	15	3	55							R	3,00	A	7,30	S	3,00	2	U	L	17	111,103
Entrada y salida de camiones	646, 33		ININ99	3							0	15	3	55							R	3,00	A	7,30	S	3,00	2	U	L	17	111,113
	646, 35		RE16	1							0	15	3	55							R	3,00	A	7,30	S	3,00	2	U	L	17	111,133
	646, 36		PR36	3							0	15	3	55							R	3,00	A	7,30	S	3,00	2	U	L	17	111,144
	646, 36		IN17	1							0	15	3	55							R	3,00	A	7,30	S	3,00	2	U	L	17	111,144
	646, 38		PR36	2	37	D					0	15	3	55							R	3,00	A	7,30	S	3,00	2	U	L	17	111,164
100 m Cruce Peatonal	646, 39		IN99	1							0	15	3	55							R	3,00	A	7,30	S	3,00	2	U	L	17	111,165
ALL A. LATINA LOGISTICA	646, 40										0	15	3	55							R	3,00	A	7,30	S	3,00	2	U	L	17	111,185
	646, 42		PR36	2	37	I	(1 PiezP)				0	15	3	55							R	3,00	A	7,30	S	3,00	2	U	L	17	111,206
Pedro brazo simple	646, 42										0	15	3	55							R	3,00	A	7,30	S	3,00	2	U	L	17	111,206
	646, 43		PR56	3	01						0	15	3	55							R	3,00	A	7,30	S	3,00	2	U	L	17	111,216
	646, 43										0	15	3	55							R	3,00	A	7,30	S	3,00	2	U	L	17	111,216

25 de febrero de 2017
 INGP PATRICIA MABEL OUIERR
 ADMINISTRADORA GENERAL
 DIRECCION NACIONAL DE VIALIDAD

JURISDICCION	1	DESCRIPCION	UBICAC.	Poste	SEÑAL	Estructura	RUTA	33	INTERSECCION	C	U	ALAMBRADO		CALZADA IZQUIERDA		CALZADA DERECHA		T	C	R	L	T	I	P	A	Distancia al origen	
												IZQUIERDA	DERECHA	Banquina IZO	PAVIMENTO	Banquina DER	Banquina DER										O
												Dist	Dist	Tip	Tip	Tip	Tip										
			646,44		RE23	3		01		4	T-H	0	15	3	55												
			646,46		RE16	3						0	15	3	55	R	3,00	A	7,30	S	3,00	2	U	L			111,226
			646,47		IN17	3						0	15	3	55	R	3,00	A	7,30	S	3,00	2	U	L			111,247
			646,49		PRE53	3						0	15	3	55	R	3,00	A	7,30	S	3,00	2	U	L			111,257
			646,49		PRE089							0	15	3	55	R	3,00	A	7,30	S	3,00	2	U	L			111,278
			646,50									0	15	3	55	R	3,00	A	7,30	S	3,00	2	U	L			111,278
			646,53		RE06	3						0	15	3	55	R	3,00	A	7,30	R	3,00	2	U	L			111,288
			646,54		RE16	3						0	15	3	55	R	3,00	A	7,30	R	3,00	2	U	L			111,319
			646,56		PRE40	1		01		4	T-H	0	15	3	55	R	3,00	A	7,30	R	3,00	2	U	L			111,329
			646,57		PRE40	1						0	15	3	55	R	3,00	A	7,30	R	3,00	2	U	L			111,350
			646,57		PRE40	1						0	15	3	55	R	3,00	A	7,30	R	3,00	2	U	L			111,350
			646,57		PRE40	1						0	15	3	55	R	3,00	A	7,30	R	3,00	2	U	L			111,360
			646,57		PRE40	1						0	15	3	55	R	3,00	A	7,30	R	3,00	2	U	L			111,360
			646,57		PRE40	1						0	15	3	55	R	3,00	A	7,30	R	3,00	2	U	L			111,360
			646,57		PRE40	1						0	15	3	55	R	3,00	A	7,30	R	3,00	2	U	L			111,360
			646,57		PRE40	1						0	15	3	55	R	3,00	A	7,30	R	3,00	2	U	L			111,360
			646,57		PRE40	1						0	15	3	55	R	3,00	A	7,30	R	3,00	2	U	L			111,360
			646,57		PRE40	1						0	15	3	55	R	3,00	A	7,30	R	3,00	2	U	L			111,360
			646,57		PRE40	1						0	15	3	55	R	3,00	A	7,30	R	3,00	2	U	L			111,360
			646,57		PRE40	1						0	15	3	55	R	3,00	A	7,30	R	3,00	2	U	L			111,360
			646,57		PRE40	1						0	15	3	55	R	3,00	A	7,30	R	3,00	2	U	L			111,360
			646,57		PRE40	1						0	15	3	55	R	3,00	A	7,30	R	3,00	2	U	L			111,360
			646,57		PRE40	1						0	15	3	55	R	3,00	A	7,30	R	3,00	2	U	L			111,360
			646,57		PRE40	1						0	15	3	55	R	3,00	A	7,30	R	3,00	2	U	L			111,360
			646,57		PRE40	1						0	15	3	55	R	3,00	A	7,30	R	3,00	2	U	L			111,360
			646,57		PRE40	1						0	15	3	55	R	3,00	A	7,30	R	3,00	2	U	L			111,360
			646,57		PRE40	1						0	15	3	55	R	3,00	A	7,30	R	3,00	2	U	L			111,360
			646,57		PRE40	1						0	15	3	55	R	3,00	A	7,30	R	3,00	2	U	L			111,360
			646,57		PRE40	1						0	15	3	55	R	3,00	A	7,30	R	3,00	2	U	L			111,360
			646,57		PRE40	1						0	15	3	55	R	3,00	A	7,30	R	3,00	2	U	L			111,360
			646,57		PRE40	1						0	15	3	55	R	3,00	A	7,30	R	3,00	2	U	L			111,360
			646,57		PRE40	1						0	15	3	55	R	3,00	A	7,30	R	3,00	2	U	L			111,360
			646,57		PRE40	1						0	15	3	55	R	3,00	A	7,30	R	3,00	2	U	L			111,360
			646,57		PRE40	1						0	15	3	55	R	3,00	A	7,30	R	3,00	2	U	L			111,360
			646,57		PRE40	1						0	15	3	55	R	3,00	A	7,30	R	3,00	2	U	L			111,360
			646,57		PRE40	1						0	15	3	55	R	3,00	A	7,30	R	3,00	2	U	L			111,360
			646,57		PRE40	1						0	15	3	55	R	3,00	A	7,30	R	3,00	2	U	L			111,360
			646,57		PRE40	1						0	15	3	55	R	3,00	A	7,30	R	3,00	2	U	L			111,360
			646,57		PRE40	1						0	15	3	55	R	3,00	A	7,30	R	3,00	2	U	L			111,360
			646,57		PRE40	1						0	15	3	55	R	3,00	A	7,30	R	3,00	2	U	L			111,360
			646,57		PRE40	1						0	15	3	55	R	3,00	A	7,30	R	3,00	2	U	L			111,360
			646,57		PRE40	1						0	15	3	55	R	3,00	A	7,30	R	3,00	2	U	L			111,360
			646,57		PRE40	1						0	15	3	55	R	3,00	A	7,30	R	3,00	2	U	L			111,360
			646,57		PRE40	1						0	15	3	55	R	3,00	A	7,30	R	3,00	2	U	L			111,360
			646,57		PRE40	1						0	15	3	55	R	3,00	A	7,30	R	3,00	2	U	L			111,360
			646,57		PRE40	1						0	15	3	55	R	3,00	A	7,30	R	3,00	2	U	L			111,360
			646,57		PRE40	1						0	15	3	55	R	3,00	A	7,30	R	3,00	2	U	L			111,360
			646,57		PRE40	1						0	15	3	55	R	3,00	A	7,30	R	3,00	2	U	L			111,360
			646,57		PRE40	1						0	15	3	55	R	3,00	A	7,30	R	3,00	2	U	L			111,360
			646,57		PRE40	1						0	15	3	55	R	3,00	A	7,30	R	3,00	2	U	L			111,360
			646,57		PRE40	1						0	15	3	55	R	3,00	A	7,30	R	3,00	2	U	L			111,360
			646,57		PRE40	1						0	15	3	55	R	3,00	A	7,30	R	3,00	2	U	L			111,360
			646,57		PRE40	1						0	15	3	55	R	3,00	A	7,30	R	3,00	2	U	L			111,360
			646,57		PRE40	1						0	15	3	55	R	3,00	A	7,30	R	3,00	2	U	L			111,360
			646,57		PRE40	1						0	15	3	55	R	3,00	A	7,30	R	3,00	2	U	L			111,360
			646,57		PRE40	1						0	15	3	55	R	3,00	A	7,30	R	3,00	2	U	L			111,360
			646,57		PRE40	1						0	15	3	55	R	3,00	A	7,30	R	3,00	2	U	L			111,360
			646,57		PRE40	1						0	15	3	55	R	3,00	A	7,30	R	3,00	2	U	L			111,360
			646,57		PRE40	1</																					

JURISDICCION	1	RUTA	33	INTERSECCION	C	U	R	ALAMBRADO		CALZADA IZQUIERDA		CALZADA DERECHA		T	C	F	R	L	D	O	P	A	Distancia al orden	
								ZOQUERDA Tipo	DERECHA Tipo	Banquina IZQ Tipo	Banquina DER Tipo	Banquina IZQ Tipo	Banquina DER Tipo											R
Saida Murphy	647,30				3	15	3	55															17	112,045
	647,30				3	15	3	55															17	112,063
	647,31				3	15	3	55															17	112,090
	647,40				3	15	3	55															17	112,134
	647,46				3	15	3	55															17	112,213
	647,59				3	15	3	55															17	111,243
	647,64				3	15	3	55															17	112,391
	647,66				3	15	3	55															17	112,421
	647,77				3	15	3	55															17	112,529
B.A.R2 (A x mts ruta Provincial)	647,81				3	15	3	55															17	112,572
	647,88				3	15	3	55															17	112,619
	647,90				3	15	3	55															17	112,646
	647,91				3	15	3	55															17	112,654
	647,95				3	15	3	55															17	112,670
Gasoducto	647,99				3	15	3	55															17	112,711
	647,96				3	15	3	55															17	112,759
	647,98				3	15	3	55															17	112,789
	647,99				3	15	3	55															17	112,801
	647,998				3	15	3	55															17	112,806
	648,00	648	IN13	1	24	24		55															17	112,830
	648,02		PR25	1	24	24		55															17	112,857
	648,04				3	15	3	55															17	112,888
	648,10		IN17	3	24	24		55															17	112,916
	648,10		RE24	1	15	3	55																17	112,916
	648,10		RE01	1	15	3	55																17	112,916
Acc. A Carmen Rula P. 94 (D)	648,12		RE23	1	24	01	94	2	P.S														17	112,940
	648,15		IN03	3	15	3	55																17	112,970
	648,17		RE24	1	15	3	55																17	113,002
	648,19		RE01	1	15	3	55																17	113,002
Semforo ADVANTIA	648,20				23	40	II																17	113,026
	648,22		IN13	3	15	3	55																17	113,026
	648,31		IN99	3	15	3	55																17	113,043
B.A.R2 (A x mts ruta Provincial)	648,31		RE16	3	15	3	55																17	113,141
	648,31		RE16	3	15	3	55																17	113,248
	648,27		PR12	3	15	3	55																17	113,248
	648,30				40	II																	17	113,313
	648,30				3	15	3	55															17	113,369
	648,41		IN99	3	15	3	55																17	113,410
500 mts Poste S.O.S	648,50		RE16	3	15	3	55																17	113,598
	648,54		IN17	3	15	3	55																17	113,629
	648,58				23			55															17	113,689
	648,72				3	15	3	55															17	113,588

Ing. Hernan G. Malagrino

INGENIERA PATRICIA MABEL GUTIERRI
ADMINISTRADORA GENERAL
DIRECCION NACIONAL DE VIALIDAD

JURISDICCION	1	DESCRIPCION	UBICAC.	POSTE	SEÑAL	Estructura	RUTA	INTERSECCION	C	ALAMBRADO		CALZADA IZQUIERDA		CALZADA DERECHA		T	C	R	L	P	A	Distancia al origen			
										U	R	IZQUIERDA	DERECHA	IZQUIERDA	DERECHA								IZQUIERDA	DERECHA	
											Tip	Dist	Tip	Dist	Tip	Dist	Tip	Dist	Tip	Dist	Tip	Dist			
		Imagen de la virgen	648,86		IN99	24					3	15	3	55			S	3,00	A	7,30	S	3,00	2	17	113,591
			648,93								3	15	3	55			S	3,00	A	7,30	S	3,00	2	17	113,694
			649,00			40	D	(1 Pista)			3	15	3	55			R	3,00	A	7,30	S	3,00	2	17	113,752
		POSTE S.O.S.	649,00	649	IN99	42	D				3	15	3	55			R	3,00	A	7,30	R	3,00	2	17	113,772
			649,01			24					3	15	3	55			R	3,00	A	7,30	R	3,00	2	17	113,842
			649,03								3	15	3	55			R	3,00	A	7,30	R	3,00	2	17	113,879
			649,08								3	15	3	55			S	3,00	A	7,30	R	3,00	2	17	113,901
			649,12			25		03	4	S	3	15	3	55			S	3,00	A	7,30	R	3,00	2	17	113,969
		Estación de Servicio	649,14			24					3	15	3	55			S	3,00	A	7,30	R	3,00	2	17	113,988
		Estación de Servicio	649,15			24					3	15	3	55			R	3,00	A	7,30	R	3,00	2	17	114,003
		Estación de Servicio	649,22			24					3	15	3	55			R	3,00	A	7,30	R	3,00	2	17	114,052
		Rennies Murphy (I)	649,28			24					3	15	3	55			R	3,00	A	7,30	R	3,00	2	17	114,116
			649,30								3	15	3	55			R	3,00	A	7,30	R	3,00	2	17	114,171
			649,39								3	15	3	55			R	3,00	A	7,30	S	3,00	2	17	114,287
		500 mts Poste S.O.S.	649,50		IN99	3					3	15	3	55			R	3,00	A	7,30	S	3,00	2	17	114,365
			649,56			24					3	15	3	55			S	3,00	A	7,30	S	3,00	2	17	114,475
			649,88			14					3	15	3	55			S	3,00	A	7,30	S	3,00	2	17	114,545
			650,00	650		01					3	15	3	55			S	3,00	A	7,30	S	3,00	2	17	114,447
			650,13		RE23	1	23	02	4	S	3	15	3	55			S	3,00	A	7,30	S	3,00	2	17	114,722
			650,55			24					3	15	3	55			S	3,00	A	7,30	S	3,00	2	17	114,851
			650,72		IN11	1					3	15	3	55			S	3,00	A	7,30	S	3,00	2	17	114,957
			650,74		IN17	3					3	15	3	55			S	3,00	A	7,30	S	3,00	2	17	115,488
			650,74		IN17	3					3	15	3	55			S	3,00	A	7,30	S	3,00	2	17	115,588
			650,74		IN17	3					3	15	3	55			S	3,00	A	7,30	S	3,00	2	17	115,591
			650,77		RE16	1					3	15	3	55			S	3,00	A	7,30	S	3,00	2	17	115,591
			650,80			25					3	15	3	55			S	3,00	A	7,30	S	3,00	2	17	115,597
			650,92		PR41	1	24				3	15	3	55			S	3,00	A	7,30	S	3,00	2	17	115,645
			650,89		RE08	1					3	15	3	55			S	3,00	A	7,30	S	3,00	2	17	115,728
			650,96		PR12	1					3	15	3	55			S	3,00	A	7,30	S	3,00	2	17	115,761
			651,00	651							3	15	3	55			R	3,00	A	7,30	S	3,00	2	17	115,806
			651,05		IN13	1					3	15	3	55			R	3,00	A	7,30	S	3,00	2	17	115,833
			651,23			41	I				3	15	3	55			R	3,00	A	7,30	S	3,00	2	17	115,878
			651,13		RE23	1	23	01	4	S	3	15	3	55			R	3,00	A	7,30	S	3,00	2	17	115,897
			651,17			40	H				3	15	3	55			R	3,00	A	7,30	S	3,00	2	17	115,960
			651,20			41	D				3	15	3	55			R	3,00	A	7,30	S	3,00	2	17	115,960
			651,21			24					3	15	3	55			R	3,00	A	7,30	S	3,00	2	17	115,977
			651,25			24					3	15	3	55			R	3,00	A	7,30	S	3,00	2	17	115,977
			651,26			40	H				3	15	3	55			R	3,00	A	7,30	S	3,00	2	17	116,045
			651,27		IN13	3					3	15	3	55			S	3,00	A	7,30	R	3,00	2	17	116,057
			651,30		PR12	3					3	15	3	55			S	3,00	A	7,30	R	3,00	2	17	116,090
			651,38		PR41	3					3	15	3	55			S	3,00	A	7,30	R	3,00	2	17	116,118
			651,40		RE08	3					3	15	3	55			S	3,00	A	7,30	R	3,00	2	17	116,146
											3	15	3	55			S	3,00	A	7,30	R	3,00	2	17	116,191
											3	15	3	55			S	3,00	A	7,30	R	3,00	2	17	116,202
											3	15	3	55			S	3,00	A	7,30	R	3,00	2	17	116,222

ing. Hernan G. Malagrino

ING^o PATRICIA MALAGRINO
ADMINISTRADORA GENERAL
DIRECCION NACIONAL DE VIALIDAD

JURISDICCION	1	RUTA	33	DISTRITO	07	CALZADA IZQUIERDA		CANTERO		CALZADA DERECHA		T	C	R	L	P	A	Distancia al origen		
						Banquina IZQ	PAVIMENTO	Banquina DER	Banquina IZQ	PAVIMENTO	Banquina DER								O	F
Descripción	UBICAC.	Poste	SEÑAL	Ubc	Estructura	INTERSECCION	U	R	ALAMBRADO	DERECHA	Banquina IZQ	PAVIMENTO	Banquina DER	TIPO	ANCHO	TIPO	ANCHO	TIPO	ANCHO	
	651,41		IN17	1			3	15	3	55	S	3,00	A	7,30	S	3,00	2	R	L	116,250
	651,41		IN02	3	23		3	15	3	55	S	3,00	A	7,30	S	3,00	2	R	L	116,250
	651,48		RE15	3	23		3	15	3	55	S	3,00	A	7,30	S	3,00	2	R	L	116,319
	651,54		IN11	3			3	15	3	55	S	3,00	A	7,30	S	3,00	2	R	L	116,355
	652,00	652		3	25		3	15	3	55	S	3,00	A	7,30	S	3,00	2	R	L	116,806
	652,14			3	25	01	3	15	3	55	S	3,00	A	7,30	S	3,00	2	R	L	116,972
	652,46			3	24		3	15	3	55	S	3,00	A	7,30	S	3,00	2	R	L	117,285
	652,59			3	23		3	15	3	55	S	3,00	A	7,30	S	3,00	2	R	L	117,431
	652,64			3	01-40 D		3	15	3	55	S	3,00	A	7,30	S	3,00	2	R	L	117,473
	653,00	653		1			3	15	3	55	S	3,00	A	7,30	S	3,00	2	R	L	117,829
	653,10			3			3	15	3	55	S	3,00	A	7,30	S	3,00	2	R	L	117,867
	653,14		RE23	1	25	01	3	15	3	55	R	3,00	A	7,30	R	3,00	2	R	L	117,867
	653,15			3			3	15	3	55	R	3,00	A	7,30	R	3,00	2	R	L	118,258
	653,96			3	25		3	15	3	55	S	3,00	A	7,30	S	3,00	2	R	L	118,402
	654,00	654		3			3	15	3	55	S	3,00	A	7,30	S	3,00	2	R	L	118,833
	654,14		RE23	3	25	01	3	15	3	55	S	3,00	A	7,30	S	3,00	2	R	L	118,971
	654,50		IN99	1			3	15	3	55	S	3,00	A	7,30	S	3,00	2	R	L	119,347
	654,63			3	23		3	15	3	55	S	3,00	A	7,30	S	3,00	2	R	L	119,477
	654,91			3	24		3	15	3	55	S	3,00	A	7,30	S	3,00	2	R	L	119,765
	655,00			3	1	(PIE)P)	3	15	3	55	R	3,00	A	7,30	R	3,00	2	R	L	119,864
	655,00		IN99	3	42	1	3	15	3	55	R	3,00	A	7,30	R	3,00	2	R	L	119,864
	655,00	655		3	24		3	15	3	55	R	3,00	A	7,30	R	3,00	2	R	L	119,864
	655,10			3	24		3	15	3	55	R	3,00	A	7,30	R	3,00	2	R	L	119,864
	655,12			3	25	01	3	15	3	55	S	3,00	A	7,30	R	3,00	2	R	L	119,966
	655,20			3			3	15	3	55	S	3,00	A	7,30	R	3,00	2	R	L	120,187
	655,25		IN99	1			3	15	3	55	S	3,00	A	7,30	S	3,00	2	R	L	120,222
	655,30			3			3	15	3	55	R	3,00	A	7,30	S	3,00	2	R	L	120,312
	655,50		IN99	3	01		3	15	3	55	R	3,00	A	7,30	S	3,00	2	R	L	120,457
	655,62			3	24		3	15	3	55	S	3,00	A	7,30	S	3,00	2	R	L	120,499
	655,65			3	24		3	15	3	55	S	3,00	A	7,30	S	3,00	2	R	L	120,527
	655,71			3	23		3	15	3	55	S	3,00	A	7,30	S	3,00	2	R	L	120,577
	655,79			3	28		3	15	3	55	S	3,00	A	7,30	S	3,00	2	R	L	120,667
	655,89			3			3	15	3	55	S	3,00	A	7,30	S	3,00	2	R	L	120,751
	656,00	656		3	14		3	15	3	55	S	3,00	A	7,30	S	3,00	2	R	L	120,863
	656,45			3	23		3	15	3	55	S	3,00	A	7,30	S	3,00	2	R	L	120,984
	656,53		RE23	1	24	02	3	15	3	55	S	3,00	A	7,30	S	3,00	2	R	L	121,314
	656,65			3			3	15	3	55	S	3,00	A	7,30	S	3,00	2	R	L	121,314
	657,00	657		3	23		3	15	3	55	S	3,00	A	7,30	S	3,00	2	R	L	121,537
	657,06			3	24		3	15	3	55	S	3,00	A	7,30	S	3,00	2	R	L	121,557
	657,45			3			3	15	3	55	S	3,00	A	7,30	S	3,00	2	R	L	121,860
	657,80			3			3	15	3	55	S	3,00	A	7,30	S	3,00	2	R	L	121,913
	657,86			3			3	15	3	55	R	3,00	A	7,30	R	3,00	2	R	L	122,236
	657,91			3	14		3	15	3	55	R	3,00	A	7,30	R	3,00	2	R	L	122,687
	657,92		RE23	3	24	03	3	15	3	55	S	3,00	A	7,30	S	3,00	2	R	L	122,801
	658,00	658		3			3	15	3	55	S	3,00	A	7,30	S	3,00	2	R	L	122,801
	658,20			3			3	15	3	55	S	3,00	A	7,30	R	3,00	2	R	L	122,882
				3			3	15	3	55	S	3,00	A	7,30	R	3,00	2	R	L	122,987

Ing. Hernán G. Malagrino

ING^o PATRICIA MARCELA SUTHERREZ
ADMINISTRADORA GENERAL
DIRECCIÓN NACIONAL DE VIALIDAD

JURISDICCION	DESCRIPCION	UBICAC.	POSTE	SEÑAL	RUTA			RUTA 33			DISTRITO 07			CANTERO	CALZADA DERECHA						T R O C	R / U Z	T T P U C	I L C N O	A	Distancia al origen				
					Estructura	Ubic	Tipo	RUTA	Juris	Pavim	IZQUIERDA	DERECHA	Dist		Tipo	Ancho	Tipo	Ancho	Tipo	Ancho							Tipo	Ancho	Tipo	Ancho
		668.00	668		23										S	3.00	A	7.30	S	3.00	2	R	L	17	132.696					
		668.03		3	24										S	3.00	A	7.30	S	3.00	2	R	L	17	132.882					
		668.04			24										S	3.00	A	7.30	S	3.00	2	R	L	17	132.905					
		668.39			23										S	3.00	A	7.30	S	3.00	2	R	L	17	132.928					
		668.42			40	D-H									S	3.00	A	7.30	S	3.00	2	R	L	17	133.270					
		668.43			01										S	3.00	A	7.30	S	3.00	2	R	L	17	133.299					
		668.44			40	D-H									S	3.00	A	7.30	S	3.00	2	R	L	17	133.319					
		668.67			24										S	3.00	A	7.30	S	3.00	2	R	L	17	133.309					
		668.88			24										S	3.00	A	7.30	S	3.00	2	R	L	17	133.549					
		669.00	669	1	23										S	3.00	A	7.30	S	3.00	2	R	L	17	133.761					
		669.09			23										S	3.00	A	7.30	S	3.00	2	R	L	17	133.875					
		669.16			24										S	3.00	A	7.30	S	3.00	2	R	L	17	133.964					
		669.38	PR29	1	23	02									S	3.00	A	7.30	S	3.00	2	R	L	17	134.031					
		669.60			24										S	3.00	A	7.30	S	3.00	2	R	L	17	134.257					
		669.69			24										S	3.00	A	7.30	S	3.00	2	R	L	17	134.477					
		669.73	RE23	3	24	03									S	3.00	A	7.30	S	3.00	2	R	L	17	134.581					
		669.80													R	3.00	A	7.30	S	3.00	2	R	L	17	134.615					
		669.88													R	3.00	A	7.30	S	3.00	2	R	L	17	132.698					
		669.91	PR29	3											S	3.00	A	7.30	S	3.00	2	R	L	17	132.752					
		670.00	670	3											S	3.00	A	7.30	S	3.00	2	R	L	17	134.796					
		670.14			1										S	3.00	A	7.30	S	3.00	2	R	L	17	134.876					
		670.23	RE16	3											S	3.00	A	7.30	S	3.00	2	R	L	17	135.103					
		670.25	PR17	1											S	3.00	A	7.30	S	3.00	2	R	L	17	135.126					
		670.50	IN99	3											R	3.00	A	7.30	P	3.00	2	R	L	17	135.380					
		670.51	RE24	1	24										R	3.00	A	7.30	P	3.00	2	R	L	17	135.394					
		670.52	IN05	3											R	3.00	A	7.30	P	3.00	2	R	L	17	135.398					
		670.52	RE23	3	41	02									R	3.00	A	7.30	P	3.00	2	R	L	17	135.398					
		670.54	RE24	3											R	3.00	A	7.30	P	3.00	2	R	L	17	135.398					
		670.55	RE01	1											R	3.00	A	7.30	P	3.00	2	R	L	17	135.434					
		670.60													R	3.00	A	7.30	P	3.00	2	R	L	17	135.467					
		670.61	IN13	3											S	3.00	A	7.30	P	3.00	2	R	L	17	135.499					
		670.72													S	3.00	A	7.30	S	3.00	2	R	L	17	135.597					
		670.83			23										S	3.00	A	7.30	S	3.00	2	R	L	17	135.719					
		670.89	RE16	1											S	3.00	A	7.30	S	3.00	2	R	L	17	135.788					
		671.00			40	D (1 Piez)									S	3.00	A	7.30	S	3.00	2	R	L	17	135.788					
		671.00	IN99	1	42	D									S	3.00	A	7.30	S	3.00	2	R	L	17	135.812					
		671.50	IN99	3											S	3.00	A	7.30	S	3.00	2	R	L	17	136.312					
		671.71	IN17	1	24										S	3.00	A	7.30	S	3.00	2	R	L	17	136.312					
		671.73	RE16	1	23										S	3.00	A	7.30	S	3.00	2	R	L	17	136.604					
		671.80	PR09	1											S	3.00	A	7.30	S	3.00	2	R	L	17	136.623					
		671.84													S	3.00	A	7.30	R	3.00	2	R	L	17	136.829					
		671.92													S	3.00	A	7.30	R	3.00	2	R	L	17	136.839					
		672.00	672	3											S	3.00	A	7.30	S	3.00	2	R	L	17	136.871					
		672.10			40	I-DI									R	3.00	A	7.30	S	3.00	2	R	L	17	136.888					
		672.25			40	I-DI									R	3.00	A	7.30	S	3.00	2	R	L	17	136.988					
		672.29			24										R	3.00	A	7.30	S	3.00	2	R	L	17	137.138					

Ing. Hernán G. Malagrino

ING^º PATRICIA MADEL SUAREZ
 ADMINISTRADORA GENERAL
 DIRECCION NACIONAL DE VIALIDAD

ING. PATRICIA MARCELO CUTIERRÉ
ADMINISTRADORA GENERAL
DIRECCIÓN NACIONAL DE VIALIDAD

JURISDICCION	1	DESCRIPCION	UBICAC.	POSTE	SEÑAL	ESTRUCTURA	RUTA		INTERSECCION	C	ALAMBRADO		CALZADA IZQUIERDA		CANTEROS		CALZADA DERECHA		T	C	R	L	T	P	A		
							RUTA	JURS			IZQUIERDA	DERECHA	BANQUINA IZQ	PAVIMENTO	BANQUINA DER	ANCHO	BANQUINA IZQ	PAVIMENTO								BANQUINA DER	R
					TIPO	TIPO			U	TIPO	TIPO	TIPO	TIPO	TIPO	TIPO	TIPO	TIPO	TIPO									
		Ciudad circulando Por ruta	698,72		RE23	3	03		4	S	3	55	3	15			S	3,00	A	7,30	S	3,00	2	R	R	L	153,711
			698,72		RE23	3	23	07	4	S	3	55	3	15			S	3,00	A	7,30	S	3,00	2	R	R	L	153,773
			699,100		RE23	3	14		4	S	3	55	3	15			S	3,00	A	7,30	S	3,00	2	R	R	L	153,773
			699,17			1	24				3	55	3	15			S	3,00	A	7,30	S	3,00	2	R	R	L	153,988
			699,19			1		02	4	S	3	55	3	15			S	3,00	A	7,30	S	3,00	2	R	R	L	154,122
			699,20		RE23	1	01				3	55	3	15			S	3,00	A	7,30	S	3,00	2	R	R	L	154,172
			699,31			1	01				3	55	3	15			S	3,00	A	7,30	S	3,00	2	R	R	L	154,310
			699,31			1	24				3	55	3	15			S	3,00	A	7,30	S	3,00	2	R	R	L	154,933
			699,48			3					3	55	3	15			S	3,00	A	7,30	S	3,00	2	R	R	L	154,981
			699,48			3	01				3	55	3	15			S	3,00	A	7,30	S	3,00	2	R	R	L	155,485
			699,100			1					3	55	3	15			S	3,00	A	7,30	S	3,00	2	R	R	L	155,858
			699,100			1	01				3	55	3	15			S	3,00	A	7,30	S	3,00	2	R	R	L	155,858
			699,31			1					3	55	3	15			S	3,00	A	7,30	S	3,00	2	R	R	L	156,249
			699,150			1					3	55	3	15			S	3,00	A	7,30	S	3,00	2	R	R	L	156,450
			699,150			1	01				3	55	3	15			S	3,00	A	7,30	S	3,00	2	R	R	L	156,450
			699,185			1					3	55	3	15			S	3,00	A	7,30	S	3,00	2	R	R	L	156,808
			699,185			1	01				3	55	3	15			S	3,00	A	7,30	S	3,00	2	R	R	L	156,808
			699,100			3	40	1			3	55	3	15			S	3,00	A	7,30	S	3,00	2	R	R	L	156,943
			699,100			3	42	1	(Prizp)		3	55	3	15			S	3,00	A	7,30	S	3,00	2	R	R	L	156,985
			500 mts Poste S.O.S			3					3	55	3	15			S	3,00	A	7,30	S	3,00	2	R	R	L	157,284
			500 mts Poste S.O.S			3	40	1			3	55	3	15			S	3,00	A	7,30	S	3,00	2	R	R	L	157,284
			692,60			3	40	1			3	55	3	15			S	3,00	A	7,30	S	3,00	2	R	R	L	157,384
			692,60			3	40	1			3	55	3	15			S	3,00	A	7,30	S	3,00	2	R	R	L	157,384
			692,62			1					3	55	3	15			S	3,00	A	7,30	S	3,00	2	R	R	L	157,404
			692,64			1					3	55	3	15			S	3,00	A	7,30	S	3,00	2	R	R	L	157,404
			692,65			3					3	55	3	15			S	3,00	A	7,30	S	3,00	2	R	R	L	157,576
			692,76			3	23	01	4	S	3	55	3	15			S	3,00	A	7,30	S	3,00	2	R	R	L	157,680
			692,76			1	23	01	4	S	3	55	3	15			S	3,00	A	7,30	S	3,00	2	R	R	L	157,680
			692,86			3					3	55	3	15			S	3,00	A	7,30	S	3,00	2	R	R	L	157,718
			692,86			3					3	55	3	15			S	3,00	A	7,30	S	3,00	2	R	R	L	157,718
			692,95			3					3	55	3	15			S	3,00	A	7,30	S	3,00	2	R	R	L	157,811
			692,100			3					3	55	3	15			S	3,00	A	7,30	S	3,00	2	R	R	L	157,895
			692,100			3					3	55	3	15			S	3,00	A	7,30	S	3,00	2	R	R	L	157,895
			692,100			3					3	55	3	15			S	3,00	A	7,30	S	3,00	2	R	R	L	157,895
			692,100			3					3	55	3	15			S	3,00	A	7,30	S	3,00	2	R	R	L	157,895
			692,100			3					3	55	3	15			S	3,00	A	7,30	S	3,00	2	R	R	L	157,895
			692,100			3					3	55	3	15			S	3,00	A	7,30	S	3,00	2	R	R	L	157,895
			692,100			3					3	55	3	15			S	3,00	A	7,30	S	3,00	2	R	R	L	157,895
			692,100			3					3	55	3	15			S	3,00	A	7,30	S	3,00	2	R	R	L	157,895
			692,100			3					3	55	3	15			S	3,00	A	7,30	S	3,00	2	R	R	L	157,895
			692,100			3					3	55	3	15			S	3,00	A	7,30	S	3,00	2	R	R	L	157,895
			692,100			3					3	55	3	15			S	3,00	A	7,30	S	3,00	2	R	R	L	157,895
			692,100			3					3	55	3	15			S	3,00	A	7,30	S	3,00	2	R	R	L	157,895
			692,100			3					3	55	3	15			S	3,00	A	7,30	S	3,00	2	R	R	L	157,895
			692,100			3					3	55	3	15			S	3,00	A	7,30	S	3,00	2	R	R	L	157,895
			692,100			3					3	55	3	15			S	3,00	A	7,30	S	3,00	2	R	R	L	157,895
			692,100			3					3	55	3	15			S	3,00	A	7,30	S	3,00	2	R	R	L	157,895
			692,100			3					3	55	3	15			S	3,00	A	7,30	S	3,00	2	R	R	L	157,895
			692,100			3					3	55	3	15			S	3,00	A	7,30	S	3,00	2	R	R	L	157,895
			692,100			3					3	55	3	15			S	3,00	A	7,30	S	3,00	2	R	R	L	157,895
			692,100			3					3	55	3	15			S	3,00	A	7,30	S	3,00	2	R	R	L	157,895
			692,100			3					3	55	3	15			S	3,00	A	7,30	S	3,00	2	R	R	L	157,895
			692,100			3					3	55	3	15			S	3,00	A	7,30	S	3,00	2	R	R	L	157,895
			692,100			3					3	55	3	15			S	3,00	A	7,30	S	3,00	2	R	R	L	157,895
			692,100			3					3	55	3	15			S	3,00	A	7,30	S	3,00	2	R	R	L	157,895
			692,100			3					3	55	3	15			S	3,00	A	7,30	S	3,00	2	R	R	L	157,895
			692,100			3					3	55	3	15			S	3,00	A	7,30	S	3,00	2	R	R	L	157,895
			692,100			3					3	55	3	15			S	3,00	A	7,30	S						

JURISDICCION	DESCRIPCION	UBICAC.	POSTE	SEÑAL Tipo	ESTRUCTURA Tipo Ubic	RUTA		DISTRITO 07						CANTERO	CALZADA IZQUIERDA		CALZADA DERECHA		T R O	C F C	R U Z	L D P	I O U	P C C	A N O	Distancia al origen			
						INTERSECCION		ALAMBRADO		IZQUIERDA		DERECHA			CANTERO		PAVIMENTO										BANQUINA		
						RUTA	JURS	Dist	Dist	Dist	Dist	Dist	Dist		Dist	Dist	Dist	Dist									Dist	Dist	Dist
		749.35	PR40	3				3	15	3	20																17	214.384	
		749.36	RE23	3				3	15	3	20																	17	214.384
		749.40	RE23	3				3	15	3	20																	17	214.405
	Tariffas peaje	749.46	IN99	3				3	15	3	20																	17	214.436
		749.51	RE16	3				3	15	3	20																	17	214.441
	Informacion del OCCOVI	749.51	IN99	1				3	15	3	20																	17	214.485
		749.56	RE17	1				3	15	3	20																	17	214.511
		749.60	RE06	1				3	15	3	20																	17	214.548
		749.65			40 Df			3	15	3	20																	17	214.639
	PEAJE CASILDA	749.70			40 Df			3	15	3	20																	17	214.689
		749.71			33			3	15	3	20																	17	214.711
		749.75			40 Df			3	15	3	20																	17	214.749
		749.79	RE05	1				3	15	3	20																	17	214.764
		749.82	RE17	3				3	15	3	20																	17	214.789
	Informacion del OCCOVI	749.88	IN99	3				3	15	3	20																	17	214.861
		749.90						3	15	3	20																	17	214.910
	Tariffas peaje	749.93	IN99	3				3	15	3	20																	17	214.916
		749.97			23			3	15	3	20																	17	214.920
	Servicios del peaje		IN99	3				3	15	3	20																	17	214.972
	Cantel de prohibido estacionar y de	750.00	750	3				3	15	3	20																	17	214.974
	Niebla - 2 simbolos	750.03	IN99	1				3	15	3	20																	17	215.019
		750.09	RE16	3				3	15	3	20																	17	215.065
		750.10			23			3	15	3	20																	17	215.110
			PR04	1				3	15	3	20																	17	215.125
	Cantel chiron de seguridad		IN99	1				3	15	3	20																	17	215.137
		750.15			24			3	15	3	20																	17	215.162
	Utilizacion del cinturón	750.18	IN99	3				3	15	3	20																	17	215.170
		750.20			40 B			3	15	3	20																	17	215.199
	ocorri- libro de queja	750.25	IN99	3				3	15	3	20																	17	215.227
	Cantel Niños Atrás		IN99	1				3	15	3	20																	17	215.260
		750.34	RE16	3				3	15	3	20																	17	215.314
		750.39			40 If			3	15	3	20																	17	215.314
		750.39	RE23	3				3	15	3	20																	17	215.387
		750.40			4 S			3	15	3	20																	17	215.425
		750.41						3	15	3	20																	17	215.465
		750.45	RE06	3				3	15	3	20																	17	215.486
		750.50						3	15	3	20																	17	215.501
	Informalivo 0800-555-0444	750.52	IN99	3				3	15	3	20																	17	215.569
			PR12	1				3	15	3	20																	17	215.626
		750.59	PR03	3				3	15	3	20																	17	215.690
	Curva peligrosa - Reduzca la velocidad	750.76	IN99	3				3	15	3	20																	17	215.713
		750.80			01			3	15	3	20																	17	215.740
		750.84	PR54	4				3	15	3	20																	17	215.840
					40 D			3	15	3	20																	17	215.881

ING. PATRICIA MARCELO GUTIERREZ
 ADMINISTRADORA GENERAL
 DIRECCION NACIONAL DE VALIDAD

RUTA	DISTRITO	UBICACION	ESTRUCTURA		NOMBRE DEL ACCIDENTE	MATERIAL			LUCES		BARRANDA				ANCHO VEREDAS		TABLERO		LONG. TOTAL	ANCHO DE PAVIMENTO	LIZ HORIZONTAL	LIZ VERTICAL	LIMITE DE CARGA LEGAL	FECHA DE CONST.	ELIMINACION	LECTURA ODOMETRICA	DISTANCIA AL ORIGEN
			TIPO	UBICACION		SUBESTRUCTURA	SUPERESTRUCTURA	PAVIMENTO	NUMERO	LONGITUD	ALT. LIBRE BARR.	ALTA	MATERIAL	ESQUERDA	DERECHA	CLASE DE ESTRUCTURA	PLD O MOVL	PROTECCION									
RN N°33	07	535,00	01	A		H	H	A	1	1,5	NN	N	NN	NN	NN	85					UUU						0
RN N°33	07	535,26	17	A																	13,5	5,0		N			264
RN N°33	07	535,85	01	A		H	H	A	1	1,4	NN	N	NN	NN	NN	85					UUU	UU					845
RN N°33	07	536,21	01	A		H	H	A	1	1,4	NN	N	NN	NN	NN	85					UUU	UU					1.208
RN N°33	07	536,86	14	A																	UU						1.859
RN N°33	07	536,91	01	A		H	H	A	1	1,5	NN	N	NN	NN	NN	85					UUU						1.913
RN N°33	07	537,09	01	A		H	H	A	1	1,4	NN	N	NN	NN	NN	20					UUU	UU					2.094
RN N°33	07	537,10	01	A		H	H	A	1	1,4	NN	N	NN	NN	NN	85					UUU						2.104
RN N°33	07	537,13	02	A		H	H	A	3	3,0	1	NN	N	NN	NN	20	F		10,0	7,3	UUU	UU		N	L		2.126
RN N°33	07	537,34	14	A		H	H	A	1			NN	N	NN	NN	85					UUU	UU					2.336
RN N°33	07	537,51	01	A		H	H	A	1	1,5	NN	N	NN	NN	NN	85					UUU						2.509
RN N°33	07	539,00	14	A																		UU					3.999
RN N°33	07	540,84	14	A																	UU						5.839
RN N°33	07	540,98	01	A		H	H	A	1	1,5	NN	N	NN	NN	NN	85					UUU						5.983
RN N°33	07	543,97	01	A		H	H	A	1	1,4	NN	N	NN	NN	NN	85					UUU						8.974
RN N°33	07	546,04	14	A																		UU					11.038
RN N°33	07	546,62	01	A		H	H	A	1	1,5	NN	N	NN	NN	NN	85					UUU						11.620
RN N°33	07	548,07	01	A		H	H	A	1	1,5	NN	N	NN	NN	NN	85					UUU						13.065
RN N°33	07	548,43	01	A		H	H	A	1	1,5	NN	N	NN	NN	NN	85					UUU						13.430
RN N°33	07	551,13	01	A		H	H	A	1	1,4	NN	N	NN	NN	NN	85					UUU						16.131
RN N°33	07	552,91	14	A																		UU					17.907
RN N°33	07	555,23	01	A		H	H	A	1	1,4	NN	N	NN	NN	NN	85					UUU						20.234
RN N°33	07	556,82	01	A		H	H	A	1	1,5	NN	N	NN	NN	NN	85					UUU						21.819
RN N°33	07	557,38	01	A		H	H	A	1	1,5	NN	N	NN	NN	NN	85					UUU						22.375
RN N°33	07	557,90	01	A		H	H	A	1	1,5	NN	N	NN	NN	NN	85											22.896
RN N°33	07	562,25	01	A		H	H	A	1	1,4	NN	N	NN	NN	NN	85											27.248
RN N°33	07	562,29	14	A																		UU					27.293
RN N°33	07	562,34	01	A		H	H	A	1	1,4	NN	N	NN	NN	NN	85					UUU						27.339
RN N°33	07	564,14	01	A		H	H	A	1	1,5	NN	N	NN	NN	NN	85					UUU						29.143
RN N°33	07	564,41	14	A																		UU					29.415
RN N°33	07	569,79	01	A		H	H	A	2	2,5	NN	N	NN	NN	NN	85											34.786
RN N°33	07	574,61	01	A		H	H	A	1	1,5	NN	N	NN	NN	NN	85											39.613
RN N°33	07	574,71	01	A		H	H	A	1	1,5	NN	N	NN	NN	NN	85											39.713
RN N°33	07	578,71	14	A																		UU					43.711
RN N°33	07	579,86	01	A		H	H	A	1	1,4	NN	N	NN	NN	NN	85											44.859
RN N°33	07	580,51	01	A		H	H	A	1	1,5	NN	N	NN	NN	NN	85											45.508
RN N°33	07	583,07	01	A		H	H	A	1	1,5	NN	N	NN	NN	NN	85											48.073
RN N°33	07	584,72	01	A		H	H	A	1	1,5	NN	N	NN	NN	NN	85											49.725
RN N°33	07	585,55	14	A																		UU					50.554
RN N°33	07	585,73	14	A																		UU					50.731
RN N°33	07	585,78	01	A		H	H	A	1	1,4	NN	N	NN	NN	NN	85					UUU						50.781
RN N°33	07	586,37	14	A																		UU					51.373
RN N°33	07	586,43	14	A																		UU					51.429
RN N°33	07	586,49	14	A																		UU					51.488
RN N°33	07	587,04	01	A		H	H	A	1	1,5	NN	N	NN	NN	NN	85					UUU						52.038
RN N°33	07	588,94	01	A		H	H	A	1	2,0	NN	N	NN	NN	NN	85					UUU						53.943
RN N°33	07	590,26	01	A		H	H	A	1	1,0	NN	N	NN	NN	NN	85					UUU						55.258
RN N°33	07	590,61	01	A		H	H	A	1	1,4	NN	N	NN	NN	NN	85					UUU						55.613
RN N°33	07	591,76	01	A		H	H	A	1	1,4	NN	N	NN	NN	NN	85					UUU						56.759
RN N°33	07	593,38	01	A		H	H	A	1	1,5	NN	N	NN	NN	NN	85					UUU						58.377
RN N°33	07	594,02	01	A		H	H	A	1	1,4	NN	N	NN	NN	NN	85											59.024
RN N°33	07	594,95	14	A																		UU					59.954
RN N°33	07	595,33	01	A		H	H	A	1	1,4	NN	N	NN	NN	NN	85											60.330
RN N°33	07	597,04	01	A		H	H	A	1	2,0	NN	N	NN	NN	NN	85											62.037
RN N°33	07	601,05	01	A		H	H	A	1	2,0	NN	N	NN	NN	NN	85											66.048
RN N°33	07	601,23	14	A																		UU					66.230
RN N°33	07	602,10	01	A		H	H	A	1	2,5	NN	N	NN	NN	NN	85					UUU						67.096
RN N°33	07	604,25	01	A		H	H	A	1	1,5	NN	N	NN	NN	NN	85					UUU						69.252
RN N°33	07	605,05	01	A		H	H	A	1	1,5	NN	N	NN	NN	NN	85					UUU						70.048
RN N°33	07	606,40	01	A		H	H	A	1	1,4	NN	N	NN	NN	NN	85					UUU						71.403
RN N°33	07	607,97	01	A		H	H	A	1	1,5	NN	N	NN	NN	NN	85					UUU						72.969
RN N°33	07	609,11	14	A																		UU					74.111
RN N°33	07	609,11	01	A		H	H	A	1	1,5	NN	N	NN	NN	NN	85					UUU						74.111
RN N°33	07	609,30	01	A		H	H	A	1	1,4	NN	N	NN	NN	NN	85					UUU						74.303
RN N°33	07	609,31	01	A		H	H	A	1	1,4	NN	N	NN	NN	NN	85					UUU						74.313
RN N°33	07	610,58	01	A		H	H	A	1	1,4	NN	N	NN	NN	NN	85					UUU						75.582
RN N°33	07	611,42	14	A																		UU					76.421
RN N°33	07	611,83	01	A		H	H	A	1	1,5	NN	N	NN	NN	NN	85					UUU						76.827
RN N°33	07	613,67	01	A		H	H	A	1	1,5	NN	N	NN	NN	NN	85					UUU						78.667
RN N°33	07	615,57	14	A																		UU					80.575
RN N°33	07	616,65	01	A		H	H	A	1	1,4	NN	N	NN	NN	NN	85					UUU						81.654
RN N°33	07	618,21	01	A		H	H	A	1	1,4	NN	N	NN	NN	NN	85					UUU						83.212
RN N°33	07	619,23	14	A																		UU					84.229

Ruta	Distrito	Descripción	Ubic.	Dist. Origen	Señal	Estructura		Intersección Camino			Cruce F.C.C.	Año Invenl.	Lumin.	Almadrados			Catzada Descendente			Catzada Ascendente			Nro. Carril	Entorno	Topogr.	Control de Acceso	Tramo	
						Tipo	Ubic.	Tipo	Ubic.	Tipo				Ruta	Umts.	Pav.	Tipo	Dist.	Der	Banq. Ext.	Pavimento	Banq. Int.						Tipo
0033 07		EMP. RN A012// BIN - 2DA. AVDA. DE CIRC. DE ROSARIO	768.21	766.86			09	A	OOA012	1	A	2004	3	10	3	20												CASILDA - ZAVALLA
0033 07		EMP. RN A012// BIN - 2DA. AVDA. DE CIRC. DE ROSARIO	768.24	766.89			09	A	OOA012	1	A	2004	3	10	3	20												CASILDA - ZAVALLA
0033 07			768.30	766.95	IN 13	1						2004	3	10	3	20												CASILDA - ZAVALLA
0033 07			768.34	766.99			01	A				2004	3	10	3	20												CASILDA - ZAVALLA
0033 07			768.36	767.01	IN 12	7						2004	3	10	3	20												CASILDA - ZAVALLA
0033 07			769.03	767.06	IN 17	1						2004	3	10	3	20												CASILDA - ZAVALLA
0033 07			769.04	767.07	IN 17	7						2004	3	10	3	20												CASILDA - ZAVALLA
0033 07			769.18	767.21	PR 49	1						2004	3	10	3	20												CASILDA - ZAVALLA
0033 07			769.20	767.23	IN 17	7						2004	3	10	3	20												CASILDA - ZAVALLA
0033 07			769.31	767.34			17	A				2015	3	10	3	20												CASILDA - ZAVALLA
0033 07			769.32	767.35	IN 17	1						2004	3	10	3	20												CASILDA - ZAVALLA
0033 07			769.32	767.35	PR 43	3						2004	3	10	3	20												CASILDA - ZAVALLA
0033 07			770.04	767.45	PR 48	3						2004	3	10	3	20												CASILDA - ZAVALLA
0033 07		LTE. DPTO. SAN LORENZO / - ROSARIO	770.13	767.54			23					2004	3	10	3	20												CASILDA - ZAVALLA
0033 07			770.13	767.54								2004	3	10	3	20												CASILDA - ZAVALLA
0033 07			770.34	767.75			23					2004	3	10	3	20												CASILDA - ZAVALLA
0033 07			771.00	767.80			23					2004	3	10	3	20												CASILDA - ZAVALLA
0033 07			771.16	767.86			23					2015	3	10	3	20												CASILDA - ZAVALLA
0033 07			771.25	768.05			23					2015	3	10	3	20												CASILDA - ZAVALLA
0033 07			771.27	768.07			23					2004	3	10	3	20												CASILDA - ZAVALLA
0033 07			771.32	768.12			23					2015	3	10	3	20												CASILDA - ZAVALLA
0033 07			771.34	768.14			23					2015	3	10	3	20												CASILDA - ZAVALLA
0033 07		SERRO SERVICIO	772.02	768.20			23					2015	3	10	3	20												CASILDA - ZAVALLA
0033 07		AGROPECUARIO (D)	772.03	768.21			23					2004	3	10	3	20												CASILDA - ZAVALLA
0033 07			772.13	768.31			23					2015	3	10	3	20												CASILDA - ZAVALLA
0033 07			772.15	768.33			14	A				2015	3	10	3	20												CASILDA - ZAVALLA
0033 07			772.29	768.47			23					2015	3	10	3	20												CASILDA - ZAVALLA
0033 07			772.35	768.53			23					2004	3	10	3	20												CASILDA - ZAVALLA
0033 07			772.37	768.55			23					2004	3	10	3	20												CASILDA - ZAVALLA
0033 07			773.00	768.56			23					2004	3	10	3	20												CASILDA - ZAVALLA
0033 07			773.06	768.62	PR 04	1						2004	3	10	3	20												CASILDA - ZAVALLA
0033 07			773.06	768.62	IN 17	3						2004	3	10	3	20												CASILDA - ZAVALLA
0033 07			773.11	768.67			23					2004	3	10	3	20												CASILDA - ZAVALLA
0033 07			773.14	768.70								2004	3	10	3	20												CASILDA - ZAVALLA
0033 07			773.14	768.70								2004	3	10	3	20												CASILDA - ZAVALLA
0033 07			773.21	768.77								2004	3	10	3	20												CASILDA - ZAVALLA
0033 07			773.25	768.81								2004	3	10	3	20												CASILDA - ZAVALLA
0033 07			773.29	768.85								2004	3	10	3	20												CASILDA - ZAVALLA
0033 07		ZAVALLA (ENTRADA) - PILETA PUBLICA DE ZAVALLA (D)	773.29	768.85			23					2004	0	15	0	15												CASILDA - ZAVALLA
0033 07			773.32	768.88			24					2004	0	15	0	15												CASILDA - ZAVALLA
0033 07			773.33	768.89			24					2004	0	15	0	15												CASILDA - ZAVALLA
0033 07		PK 774	774.00	768.94								2004	0	15	0	15												CASILDA - ZAVALLA
0033 07			774.06	769.00			01					2004	0	15	0	15												CASILDA - ZAVALLA
0033 07			774.06	769.00			01					2004	0	15	0	15												CASILDA - ZAVALLA
0033 07		CALLE DORREGO	774.16	769.11								2015	0	15	0	15												CASILDA - ZAVALLA
0033 07			774.24	769.20								2004	0	15	0	15												CASILDA - ZAVALLA

DIRECCION NACIONAL DE MAINTENIMIENTO Y REPARACIONES VEHICULARES
 DIRECCION NACIONAL DE MAINTENIMIENTO Y REPARACIONES VEHICULARES
 DIRECCION NACIONAL DE MAINTENIMIENTO Y REPARACIONES VEHICULARES

VIALIDAD
NACIONAL
OGGOMI

INVENTARIO BIENES MUEBLES E INMUEBLES

RUTA NACIONAL N° 33

CORREDOR N° 8

CONCESIONARIO CORREDOR CENTRAL S.A.

Km 539,15

ESTACION O BIEN ... SUB-CAMPAMENTO

FECHA 09 02 2017

EDIFICIO SUB-CAMPAMENTO

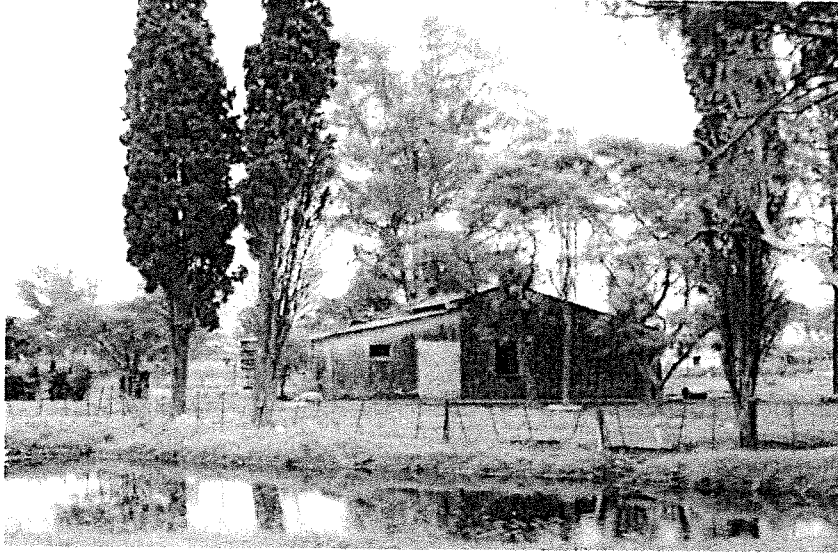

VISTA EXTERIOR

.....
Firma CONCESIONARIA

.....
Firma O.C.CO.VI.

ing. Hernan G. Malagrino
INGE PATRICIA MARCELA SUAREZ
ADMINISTRADO GENERAL
DIRECCIÓN NACIONAL DE VIALIDAD

VIALIDAD NACIONAL		INVENTARIO BIENES MUEBLES E INMUEBLES			
RUTA NACIONAL N°	33	CORREDOR N°	8		
CONCESIONARIO	CORREDOR CENTRAL S.A.		Km	636,60	
ESTACION O BIEN...	ESTACION DE PEAJE VENADO TUERTO		FECHA	09	02 2017
EDIFICIO	EDIFICIO PRINCIPAL				
N° DE INVENTARIO	DESCRIPCION	OBSERVACIONES			
	Mengitorio				
	Lavatorio				
	Inodoro				
	Recibidor Oficina Supervisor PB				
0228-00088	Estante Mostrador				
0228-00089	Estante Mostrador				
0228-00090	Portero Eléctrico con Cámara				
	Oficina Atención al Usuario PB				
0228-00178	Escritorio				
0228-00179	Armario				
0228-00180	Silla				
0228-00181	Silla				
0228-00182	Monitor				
0228-00183	CPU (teclado y mouse)				
0228-00184	Aire Acondicionado				
	Vereda Edificio				
0228-00083	Matafuegos				
0228-00084	Matafuegos				
0228-00085	Matafuegos				
0228-00086	Matafuegos				
0228-00087	Matafuegos				
	Sala Grupo Electrónico				
0228-00091	Gabinete de Baterías				
0228-00092	Grupo Electrogenero				
0228-00093	Compresor Portatil				
0228-00094	Tablero Eléctrico				
0228-00095	Tablero Eléctrico				
0228-00096	Armario				
0228-00097	Matafuegos				
	Sala de Gendarmería				
0228-00098	Termotanque				
0228-00099	Aire Acondicionado				
	Baños Públicos Damas				
0228-00100	Espejo				

.....
Firma CONCESIONARIA

.....
Firma O.C.CO.VI.

ing. Herián G. Malagrino

ING° PATRICIA MARCEL CUTIERY
ADMINISTRADORA GENERAL
DIRECCIÓN NACIONAL DE VIALIDAD

VIALIDAD NACIONAL GCCOV		INVENTARIO BIENES MUEBLES E INMUEBLES			
RUTA NACIONAL N°	33	CORREDOR N°	8		
CONCESIONARIO	CORREDOR CENTRAL S.A.		Km	636,60	
ESTACION O BIEN	ESTACION DE PEAJE VENADO TUERTO		FECHA	09	02 2017
EDIFICIO	EDIFICIO PRINCIPAL				
N° DE INVENTARIO	DESCRIPCION	OBSERVACIONES			
	Oficina Supervisor PA				
0228-00001	Escritorio				
0228-00002	Cajonera				
0228-00003	Cajonera				
0228-00004	Escritorio				
0228-00005	Cajonera				
0228-00006	Escritorio				
0228-00007	Armario				
0228-00008	Armario				
0228-00009	Armario				
0228-00010	Armario				
0228-00011	Botiquin				
0228-00012	Silla				
0228-00013	Silla				
0228-00014	Silla				
0228-00015	Monitor				
0228-00016	CPU (teclado y mouse)				
0228-00017	Monitor				
0228-00018	CPU (teclado y mouse)				
0228-00019	Monitor				
0228-00020	CPU (teclado y mouse)				
0228-00021	Aire Acondicionado				
0228-00022	Fax				
0228-00023	Celular				
0228-00024	Caja de Seguridad				
0228-00025	Caja de Seguridad				
0228-00026	Caja de Seguridad				
0228-00027	Caja de Seguridad				
0228-00028	Portero Electrico con Cámara				
0228-00029	Estación Metereologica				
0228-00030	Estanteria				
0228-00031	Matafuegos				
	Impresora		Alquilada		
	Impresora		Alquilada		

.....
Firma CONCESIONARIA

.....
Firma O.C.CO.VI.

Inventario Bienes Muebles e Inmuebles

ing. Hernán G. Malagrino

VT-Edificio Principal A
ING^º PATRICIA NABEL GUTIERREZ
ADMINISTRADORA GENERAL
DIRECCION NACIONAL DE VIAJES

VIALIDAD NACIONAL O.C.CO.V.		INVENTARIO BIENES MUEBLES E INMUEBLES			
RUTA NACIONAL N°	33	CORREDOR N°	8		
CONCESIONARIO	CORREDOR CENTRAL S.A.		Km	636,60	
ESTACION O BIEN ...	ESTACION DE PEAJE VENADO TUERTO		FECHA	09	02 2017
EDIFICIO	EDIFICIO PRINCIPAL				
N° DE INVENTARIO	DESCRIPCION	OBSERVACIONES			
	Oficina Jefe de Explotación Corredor PA				
0228-00032	Armario				
0228-00033	Armario				
0228-00034	Escritorio				
0228-00035	Silla				
0228-00036	Silla				
0228-00037	Caja Fuerte				
	Tesorería PA				
0228-00039	Caja Fuerte				
0228-00040	Caja Fuerte				
0228-00041	Caja Fuerte				
0228-00042	Caja Fuerte				
0228-00043	Caja Fuerte				
0228-00044	Tesoro				
0228-00045	Perchero				
0228-00046	Escritorio				
0228-00047	Silla				
0228-00048	Armario				
0228-00049	HUB				
0228-00050	Servidor				
0228-00051	Gabinete Contenedror				
0228-00052	Contador de Monedas				
0228-00102	Aire Acondicionado				
	Sala de Electricidad PB				
0228-00053	Tablero Electrico				
0228-00054	Tablero Electrico				
0228-00055	Tablero Electrico				
0228-00056	Tablero Electrico				
0228-00057	Tablero Electrico				
0228-00058	Tablero Electrico				
0228-00059	Tablero Electrico				
0228-00060	Central telefónica				
0228-00061	UPS				

Firma CONCESIONARIA

Firma O.C.CO.V.

ing. Hernán G. Malagrino

ING^o PATRICIA MARCELA CUTIERRIZ
ADMINISTRADORA GENERAL
DIRECCION NACIONAL DE VIALIDAD

VIALIDAD NACIONAL O.C.C.O.V.I.		INVENTARIO BIENES MUEBLES E INMUEBLES			
RUTA NACIONAL N°	33	CORREDOR N°	8		
CONCESIONARIO	CORREDOR CENTRAL S.A.		Km	636,60	
ESTACION O BIEN ...	ESTACION DE PEAJE VENADO TUERTO		FECHA	09	02 2017
EDIFICIO	EDIFICIO PRINCIPAL				
N° DE INVENTARIO	DESCRIPCION	OBSERVACIONES			
0228-00062	UPS				
0228-00063	Matafuegos				
0228-00064	Matafuegos				
0228-00065	Matafuegos				
	Cocina PB				
0228-00066	Gabeta				
0228-00067	Gabeta				
0228-00068	Gabeta				
0228-00069	Silla				
0228-00070	Silla				
0228-00071	Silla				
0228-00072	Silla				
0228-00073	Mesa				
0228-00074	Heladera				
0228-00075	Anafe				
0228-00076	Alacena				
0228-00077	Calefon				
0228-00078	Estanteria				
0228-00079	Matafuegos				
0228-00080	Bajo Mesada				
	Baños Damas PB				
0228-00081	Espejo				
	Lavatorio				
	Dispenser de Jabon Liquido	Alquilado			
	Dispenser de Toallas de Papel	Alquilado			
	Inodoro				
	Bidet				
	Baños Caballeros PB				
0228-00082	Espejo				
	Lavatorio				
	Dispenser de Jabon Liquido	Alquilado			
	Dispenser de Toallas de Papel	Alquilado			
	Mengitorio				

Firma CONCESIONARIA

Firma O.C.CO.VI.

ing. Hernán G. Malagrino

ING. PATRICIA ANA DEL GUTIERREZ
ADMINISTRADORA GENERAL
DIRECCIÓN NACIONAL DE VIALIDAD

VIALIDAD NACIONAL		INVENTARIO BIENES MUEBLES E INMUEBLES			
RUTA NACIONAL N°	33	CORREDOR N°	8		
CONCESIONARIO	CORREDOR CENTRAL S.A.		Km	636,60	
ESTACION O BIEN	ESTACION DE PEAJE VENADO TUERTO		FECHA	09	02 2017
EDIFICIO	EDIFICIO PRINCIPAL				
N° DE INVENTARIO	DESCRIPCION	OBSERVACIONES			
	Mesada con dos bachas				
	Dispenser de Jabon Líquido	Alquilado			
	Dispenser de Toallas de Papel	Alquilado			
	Inodoro				
	Inodoro				
	Baños Públicos Caballeros				
0228-00101	Espejo				
	Mesada con dos bachas				
	Dispenser de Jabon Líquido	Alquilado			
	Dispenser de Toallas de Papel	Alquilado			
	Mengitorio				
	Mengitorio				
	Inodoro				
	Ducha				
	Baños Públicos Discapacitados				
	Espejo				
	Lavatorio				
	Dispenser de Jabon Líquido	Alquilado			
	Dispenser de Toallas de Papel	Alquilado			
	Inodoro				
	Deposito				
0228-00104	Estantería				
0228-00105	Estantería				
	Oficina Agencia Nacional Seguridad Vial	Ocupada por Germdameria Nacional			
0228-00185	Escritorio				
0228-00186	Silla				
0228-00187	Silla				
0228-00188	Armario				
0228-00189	Aire Acondicionado				
	Mesada con 1 bacha	Cocina Oficina ANSV			
	Lavatorio	Baño Oficina ANSV			
	Inodoro	Baño Oficina ANSV			
	Bidet	Baño Oficina ANSV			

.....
Firma CONCESIONARIA

.....
Firma O.C.CO.VI.

ING. PATRICIA MABEL GUTIERREZ
ADMINISTRADORA GENERAL
DIRECCION NACIONAL DE VIALIDAD

Ing. Hernán G. Malagrino

VIALIDAD NACIONAL OCCIDENTAL		INVENTARIO BIENES MUEBLES E INMUEBLES			
RUTA NACIONAL N°	33	CORREDOR N°	8		
CONCESIONARIO	CORREDOR CENTRAL S.A.		Km	636,60	
ESTACION O BIEN	ESTACION DE PEAJE VENADO TUERTO		FECHA	09	02 2017
EDIFICIO	CABINAS				
N° DE INVENTARIO	DESCRIPCION	OBSERVACIONES			
	Cabina n°1				
0228-00106	Lector de Barra				
0228-00107	Lector tarjeta Chip				
0228-00108	Impresora Fiscal				
0228-00109	Monitor				
0228-00110	CPU (teclado)				
0228-00111	Pupitre				
0228-00112	Silla				
0228-00113	Gabinete				
0228-00114	Tablero				
0228-00115	Aire Acondicionado				
0228-00116	Cortina de Aire				
0228-00117	Matafuegos				
	Cabina n°2				
0228-00118	Lector de Barra				
0228-00119	Lector tarjeta Chip				
0228-00120	Impresora Fiscal				
0228-00121	Monitor				
0228-00122	CPU (teclado)				
0228-00123	Pupitre				
0228-00124	Silla				
0228-00125	Gabinete				
0228-00126	Tablero				
0228-00127	Aire Acondicionado				
0228-00128	Cortina de Aire				
0228-00129	Matafuegos				
	Cabina n°3				
0228-00131	Lector tarjeta Chip				
0228-00132	Impresora Fiscal				
0228-00133	Monitor				
0228-00134	CPU (teclado)				
0228-00135	Pupitre				
0228-00136	Silla				
0228-00137	Gabinete				

.....
Firma CONCESIONARIA

.....
Firma O.C.CO.VI.

Ing. Hernán G. Malagrino

ING^º PATRICIA MABEL GUTIERREZ
ADMINISTRADORA GENERAL
DIRECCIÓN NACIONAL DE VIALIDAD

INVENTARIO BIENES MUEBLES E INMUEBLES

RUTA NACIONAL N°	33	CORREDOR N°	8	
CONCESIONARIO	CORREDOR CENTRAL S.A.		Km	636,60
ESTACION O BIEN	ESTACION DE PEAJE VENADO TUERTO		FECHA	09 02 2017
EDIFICIO	CABINAS			

N° DE INVENTARIO	DESCRIPCION	OBSERVACIONES
0228-00138	Tablero	
0228-00139	Aire Acondicionado	
0228-00140	Cortina de Aire	
0228-00141	Matafuegos	
	Cabina n°4	
0228-00143	Lector tarjeta Chip	
0228-00144	Impresora Fiscal	
0228-00145	Monitor	
0228-00146	CPU (teclado)	
0228-00147	Pupitre	
0228-00148	Silla	
0228-00149	Gabinete	
0228-00150	Tablero	
0228-00151	Aire Acondicionado	
0228-00152	Cortina de Aire	
0228-00153	Matafuegos	
	Cabina n°5	
0228-00154	Lector de Barra	
0228-00155	Lector tarjeta Chip	
0228-00156	Impresora Fiscal	
0228-00157	Monitor	
0228-00158	CPU (teclado)	
0228-00159	Pupitre	
0228-00160	Silla	
0228-00161	Gabinete	
0228-00162	Tablero	
0228-00163	Aire Acondicionado	
0228-00164	Cortina de Aire	
0228-00165	Matafuegos	
	Cabina n°6	
0228-00167	Lector tarjeta Chip	
0228-00168	Impresora Fiscal	
0228-00169	Monitor	
0228-00170	CPU (teclado)	

Firma CONCESIONARIA

Firma O.C.CO.VI.

ING^º PATRICIA MARCELO GUTIERREZ
ADMINISTRADORA GENERAL
DIRECCION NACIONAL DE VIALIDAD

Ing. Herrán G. Matagino

VIALIDAD NACIONAL GESTIÓN DE Bienes Muebles e Inmuebles		INVENTARIO BIENES MUEBLES E INMUEBLES			
RUTA NACIONAL N°	33	CORREDOR N°	8		
CONCESIONARIO	CORREDOR CENTRAL S.A.		Km	749,70	
ESTACION O BIEN ...	ESTACION DE PEAJE CASILDA		FECHA	14 02 2017	
EDIFICIO	EDIFICIO PRINCIPAL				
N° DE INVENTARIO	DESCRIPCION	OBSERVACIONES			
	Oficina Supervisor PA				
0228-00001	Armario				
0228-00002	Armario				
0228-00003	Escritorio				
0228-00004	Escritorio				
0228-00005	Monitor				
0228-00006	CPU (teclado y mouse)				
0228-00007	Portero Electrico				
0228-00008	Impresora				
0228-00009	Cajonera				
0228-00010	Armario				
0228-00011	Silla				
0228-00012	Silla				
0228-00013	Silla				
0228-00014	Aire Acondicionado				
0228-00015	Escritorio				
0228-00016	Escritorio				
0228-00017	Botiquin				
0228-00018	Tablero Llaves				
0228-00019	Aire Acondicionado				
0228-00020	Maquina Selladora de Plástico				
0228-00021	Perchero				
0228-00022	Silla				
0228-00023	Impresora				
0228-00024	Estante				
0228-00025	Monitor				
0228-00026	CPU (teclado y mouse)				
0228-00027	Monitor				
0228-00028	CPU (teclado y mouse)				
0228-00029	Fax				
0228-00030	Equipo Celular				
0228-00031	Contador de Monedas				
0228-00032	Caja de Seguridad				
0228-00033	Caja de Seguridad				

.....
Firma CONCESIONARIA

.....
Firma O.C.CO.VI.

ING^o PATRICIA MABEL GUTIERREZ
ADMINISTRADORA GENERAL
DIRECCIÓN NACIONAL DE VIALIDAD

CAS-Edificio Principal A

Inventario Bienes Muebles e Inmuebles

ing. Hernán G. Malagrino

VIALIDAD NACIONAL		INVENTARIO BIENES MUEBLES E INMUEBLES			
RUTA NACIONAL N°	33	CORREDOR N°	8		
CONCESIONARIO	CORREDOR CENTRAL S.A.		Km	749,70	
ESTACION O BIEN	ESTACION DE PEAJE CASILDA		FECHA	14 2 2017	
EDIFICIO	EDIFICIO PRINCIPAL				
N° DE INVENTARIO	DESCRIPCION	OBSERVACIONES			
0228-00034	Caja de Seguridad				
0228-00035	Estación Meteorológica				
0228-00036	Matafuegos				
0228-00037	Matafuegos				
0228-00038	Matafuegos				
	Fotocopiadora Laser	Alquilada			
	Oficina Jefe de Explotación Corredor PA				
0228-00039	Cajonera				
0228-00040	Armario				
0228-00041	Escritorio				
0228-00042	Armario				
0228-00044	Silla				
0228-00045	Silla				
0228-00046	Monitor				
0228-00047	CPU (teclado y mouse)				
0228-00048	Armario				
	Tesorería PA				
0228-00049	Caja de Seguridad				
0228-00050	Caja de Seguridad				
0228-00051	Caja de Seguridad				
0228-00052	Caja Fuerte				
0228-00053	Caja Fuerte				
0228-00054	Caja Fuerte				
0228-00055	Armario				
0228-00056	Armario				
0228-00057	Estantería				
0228-00058	Estantería				
0228-00059	Aire Acondicionado				
0228-00060	Monitor				
0228-00061	HUB				
0228-00062	Servidor				
0228-00063	Gabinete Contenedor				

Firma CONCESIONARIA

Firma O.C.CO.VI.

ING. PATRICIA MABEL GUTIER
ADMINISTRADORA GENERAL
DIRECCIÓN NACIONAL DE VIALIDAD

Ing. Hernán G. Malagrino

VIALIDAD NACIONAL OCCIDENTAL		INVENTARIO BIENES MUEBLES E INMUEBLES			
RUTA NACIONAL N°	33	CORREDOR N°	8		
CONCESIONARIO	CORREDOR CENTRAL S.A.		Km	749,70	
ESTACION O BIEN ...	ESTACION DE PEAJE CASILDA		FECHA	14	02 2017
EDIFICIO	EDIFICIO PRINCIPAL				
N° DE INVENTARIO	DESCRIPCION		OBSERVACIONES		
	Recibidor Oficina Supervisor PB				
0228-00065	Estante Mostrador				
0228-00066	Portero Eléctrico				
0228-00067	Matafuegos				
0228-00069	Matafuegos				
	Sala de Electricidad				
0228-00070	Tablero Eléctrico				
0228-00071	Tablero Eléctrico				
0228-00072	Tablero Eléctrico				
0228-00073	Tablero Eléctrico				
0228-00074	Tablero Eléctrico				
0228-00075	Tablero Eléctrico				
0228-00076	Tablero Eléctrico				
0228-00077	Central Telefónica				
0228-00078	Gabinete				
0228-00079	UPS				
0228-00080	UPS				
0228-00081	Perchero				
0228-00083	Matafuegos				
	Cocina				
0228-00084	Mesa				
0228-00085	Silla				
0228-00196	Silla				
0228-00197	Silla				
0228-00198	Silla				
0228-00199	Silla				
0228-00086	Heladera				
0228-00087	Alacena				
0228-00088	Calefon				
0228-00089	Casillero				
0228-00090	Casillero				
0228-00091	Anafe				
0228-00092	Bajo Mesada				
0228-00093	Matafuegos				

.....
Firma CONCESIONARIA

.....
Firma O.C.CO.VI.

ING^º PATRICIA MARTEL GUTIERREZ
ADMINISTRADORA GENERAL
DIRECCIÓN NACIONAL DE VIALIDAD

Ing. Hernán G. Malagrino

VIALIDAD NACIONAL		INVENTARIO BIENES MUEBLES E INMUEBLES			
RUTA NACIONAL N°	33	CORREDOR N°	8		
CONCESIONARIO	CORREDOR CENTRAL S.A.		Km	749,70	
ESTACION O BIEN	ESTACION DE PEAJE CASILDA		FECHA	14	02 2017
EDIFICIO	EDIFICIO PRINCIPAL				
N° DE INVENTARIO	DESCRIPCION	OBSERVACIONES			
	Baños Damas PB				
0228-00094	Espejo				
	Lavatorio				
	Dispenser de Jabon Líquido	Alquilado			
	Dispenser de Toallas de Papel	Alquilado			
	Inodoro				
	Bidet				
	Baños Caballeros PB				
0228-00095	Espejo				
	Lavatorio				
	Dispenser de Jabon Líquido	Alquilado			
	Dispenser de Toallas de Papel	Alquilado			
	Mengitorio				
	Mengitorio				
	Lavatorio				
	Inodoro				
	Oficina Atención al Usuario PB				
0228-00200	Escritorio				
0228-00201	Armario				
0228-00202	Silla				
0228-00203	Silla				
0228-00204	Silla				
0228-00205	Monitor				
0228-00206	CPU (teclado y mouse)				
0228-00207	Aire Acondicionado				
	Vereda Edificio				
0228-00096	Matafuegos				
0228-00097	Matafuegos				
0228-00098	Matafuegos				
0228-00099	Matafuegos				
0228-00100	Matafuegos				
	Sala Grupo Electrogenero				
0228-00101	Grupo Electrogenero				
0228-00102	Compresor				

.....
Firma CONCESIONARIA

.....
Firma O.C.CO.VI.

ING. PATRICIA WABE GUT.
ADMINISTRADORA GEN.
DIRECCIÓN NACIONAL DE V.P.

ing. Hernán G. Malagrino

VIALIDAD NACIONAL OCCIDENTAL		INVENTARIO BIENES MUEBLES E INMUEBLES			
RUTA NACIONAL N°	33	CORREDOR N°	8		
CONCESIONARIO	CORREDOR CENTRAL S.A.		Km	749,70	
ESTACION O BIEN ...	ESTACION DE PEAJE CASILDA		FECHA	14	02 2017
EDIFICIO	EDIFICIO PRINCIPAL				
N° DE INVENTARIO	DESCRIPCION	OBSERVACIONES			
0228-00103	Compresor Portatil				
0228-00104	Tablero Eléctrico				
0228-00105	Tablero Eléctrico				
0228-00106	Gabinete de Baterías	Exterior			
0228-00107	Casillero				
0228-00108	Matafuegos				
	Depósito				
0228-00109	Estantería				
0228-00110	Armario				
0228-00113	Matafuegos				
0228-00114	Matafuegos				
	Oficina Gendarmería				
0228-00115	Termotanque				
0228-00116	Aire Acondicionado				
0228-00117	Espejo				
0228-00118	Escritorio				
0228-00119	Anafe				
	Baños Públicos Damas				
0228-00120	Espejo				
	Mesada con dos bachas				
	Dispenser de Jabon Liquido	Alquilado			
	Dispenser de Toallas de Papel	Alquilado			
	Inodoro				
	Inodoro				
	Baños Públicos Caballeros				
0228-00121	Espejo				
	Mesada con dos bachas				
	Dispenser de Jabon Liquido	Alquilado			
	Dispenser de Toallas de Papel	Alquilado			
	Mengitorio				
	Mengitorio				
	Inodoro				

.....
Firma CONCESIONARIA

.....
Firma O.C.CO.VI.

ING^o PATRICIA MAHEL CUTIERREZ
ADMINISTRADORA GENERAL
DIRECCION NACIONAL DE VIALIDAD

ing. Hernán G. Malagrino

VIALIDAD NACIONAL		INVENTARIO BIENES MUEBLES E INMUEBLES			
RUTA NACIONAL N°	33	CORREDOR N°	8		
CONCESIONARIO	CORREDOR CENTRAL S.A.		Km	749,70	
ESTACION O BIEN	ESTACION DE PEAJE CASILDA		FECHA	14	02 2017
EDIFICIO	CABINAS				
N° DE INVENTARIO	DESCRIPCION	OBSERVACIONES			
	Cabina n°1				
0228-00123	Lector tarjeta Chip				
0228-00124	Impresora Fiscal				
0228-00125	Monitor				
0228-00126	CPU (teclado)				
0228-00127	Pupitre				
0228-00128	Silla				
0228-00129	Gabinete				
0228-00130	Tablero				
0228-00131	Aire Acondicionado				
0228-00132	Cortina de Aire				
0228-00133	Matafuegos				
	Cabina n°2				
0228-00135	Lector tarjeta Chip				
0228-00136	Impresora Fiscal				
0228-00137	Monitor				
0228-00138	CPU (teclado)				
0228-00139	Pupitre				
0228-00140	Silla				
0228-00141	Gabinete				
0228-00142	Tablero				
0228-00143	Aire Acondicionado				
0228-00144	Cortina de Aire				
0228-00145	Matafuegos				
	Cabina n°3				
0228-00147	Lector tarjeta Chip				
0228-00148	Impresora Fiscal				
0228-00149	Monitor				
0228-00150	CPU (teclado)				
0228-00151	Pupitre				
0228-00152	Silla				
0228-00153	Gabinete				
0228-00154	Tablero				
0228-00155	Aire Acondicionado				

.....
Firma CONCESIONARIA

.....
Firma O.C.CO.VI.

ING. PATRICIA MAHEL GUTIERREZ
ADMINISTRADORA GENERAL
DIRECCION NACIONAL DE VIALIDAD

Ing. Hernán G. Malagrino

VIALIDAD NACIONAL O.C.C.O.V.		INVENTARIO BIENES MUEBLES E INMUEBLES			
RUTA NACIONAL N°	33	CORREDOR N°	8		
CONCESIONARIO	CORREDOR CENTRAL S.A.		Km	749,70	
ESTACION O BIEN ...	ESTACION DE PEAJE CASILDA		FECHA	14 02 2017	
EDIFICIO	CABINAS				
N° DE INVENTARIO	DESCRIPCION	OBSERVACIONES			
0228-00156	Cortina de Aire				
0228-00156	Matafuegos				
	Cabina n°4				
0228-00160	Lector tarjeta Chip				
0228-00161	Impresora Fiscal				
0228-00162	Monitor				
0228-00163	CPU (teclado)				
0228-00164	Pupitre				
0228-00165	Silla				
0228-00166	Gabinete				
0228-00167	Tablero				
0228-00168	Aire Acondicionado				
0228-00169	Cortina de Aire				
0228-00170	Matafuegos				
	Cabina n°5				
0228-00172	Lector tarjeta Chip				
0228-00173	Impresora Fiscal				
0228-00174	Monitor				
0228-00175	CPU (teclado)				
0228-00176	Pupitre				
0228-00177	Silla				
0228-00178	Gabinete				
0228-00179	Tablero				
0228-00180	Aire Acondicionado				
0228-00181	Cortina de Aire				
0228-00182	Matafuegos				
	Cabina n°6				
0228-00184	Lector tarjeta Chip				
0228-00185	Impresora Fiscal				
0228-00186	Monitor				
0228-00187	CPU (teclado)				
0228-00188	Pupitre				
0228-00189	Silla				
0228-00190	Gabinete				

Firma CONCESIONARIA

Firma O.C.CO.V.

ING^º PATRICIA MIBE GUTIERREZ
ADMINISTRADORA GENERAL
DIRECCIÓN NACIONAL DE VIALIDAD

ing. Hernán G. Malagrino

VIALIDAD NACIONAL
OCCOVI

INVENTARIO BIENES MUEBLES E INMUEBLES

RUTA NACIONAL Nº	33	CORREDOR Nº	8			
CONCESIONARIO	CORREDOR CENTRAL S.A.		Km	749,70		
ESTACION O BIEN ...	ESTACION DE PEAJE CASILDA		FECHA	14	02	2017
EDIFICIO	REGISTRO FOTOGRAFICO					



VISTA EXTERIOR (Lado Ascendente)



VISTA EXTERIOR (Lado Descendente)

.....
Firma CONCESIONARIA

.....
Firma O.C.CO.VI.

INGª PATRICIA NAVAL CORTIERS
ADMINISTRADORA GENERAL
DIRECCIÓN NACIONAL DE VIALIDAD

INVENTARIO BIENES MUEBLES E INMUEBLES

RUTA NACIONAL N°	33	CORREDOR N°	8
CONCESIONARIO	CORREDOR CENTRAL S.A.		
ESTACION O BIEN ...	ESTACION PEAJE CASILDA	Km	749,70
EDIFICIO	REGISTRO FOTOGRAFICO	FECHA	14 02 2017



Oficina Supervisor

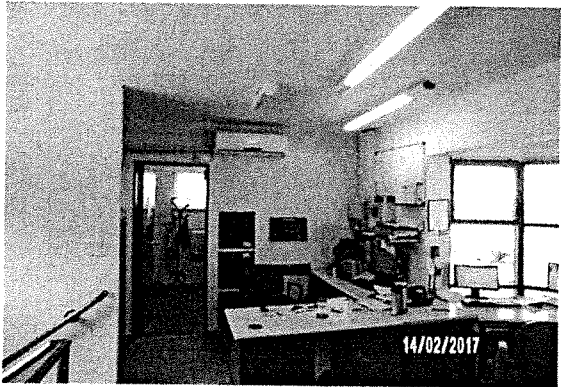

Oficina Supervisor



Oficina Jefe Explotación



Tesorería

.....
Firma CONCESIONARIA

.....
Firma O.C.CO.VI.

ING^o PATRICIA MABEL GUELLI
ADMINISTRADORA GENERAL
DIRECCIÓN NACIONAL

CAS _BIEN INMUEBL-AÑO-FOTOS 2

VIALIDAD NACIONAL O.C.CO.VI C.O.P. 11.100.000 ESTRUCTURAS		INVENTARIO BIENES MUEBLES E INMUEBLES					
RUTA NACIONAL N°	33	CORREDOR N°		8			
CONCESIONARIO	CORREDOR CENTRAL S.A.			Km	749,70		
ESTACION O BIEN ...	ESTACION PEAJE CASILDA			FECHA	14	02	2017
EDIFICIO	REGISTRO FOTOGRAFICO						

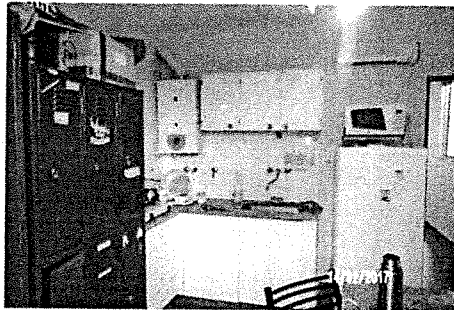

Cocina

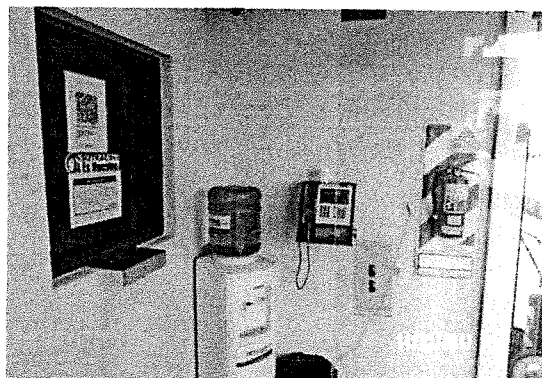

Ingreso Plaza de Peaje



Baño Interno de Damas



Baño Interno Caballeros

.....
Firma CONCESIONARIA

.....
Firma O.C.CO.VI.

ING^º PATRICIA MADEL GUTIERREZ
ADMINISTRADORA GENERAL
DIRECCIÓN NACIONAL DE VIALIDAD

Ing. Hernán G. Malagrino

VIALIDAD NACIONAL OCCOVI <small>Organismo del Estado</small>		INVENTARIO BIENES MUEBLES E INMUEBLES						
RUTA NACIONAL N°	33	CORREDOR N°		8				
CONCESIONARIO		CORREDOR CENTRAL S.A.			Km	749,70		
ESTACION O BIEN ...		ESTACION PEAJE CASILDA			FECHA	14	02	2017
EDIFICIO	REGISTRO FOTOGRAFICO							



Sala de Electricidad

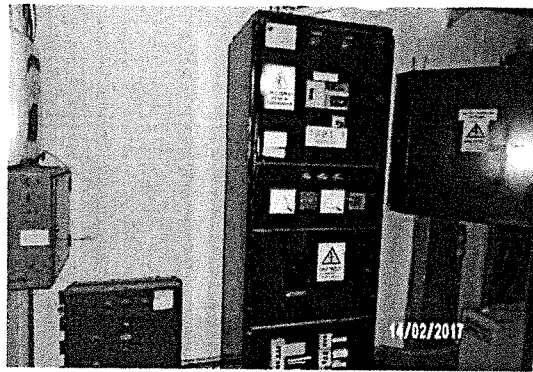

Oficina Atención al Usuario



.....
 Firma CONCESIONARIA

.....
 Firma O.C.CO.VI.

Ing. Herrán G. Malagrino

ING^º PATRICIA MARTEL COUTIERREZ
 ADMINISTRADORA GENERAL
 DIRECCIÓN NACIONAL DE VIALIDAD

VIALIDAD NACIONAL OCCOVI <small>Organismo del Estado</small>		INVENTARIO BIENES MUEBLES E INMUEBLES			
RUTA NACIONAL N°	33	CORREDOR N°	8		
CONCESIONARIO	CORREDOR CENTRAL S.A.		Km	749,70	
ESTACION O BIEN ...	ESTACION PEAJE CASILDA		FECHA	14	02 2017
EDIFICIO	REGISTRO FOTOGRAFICO				



Grupo Electrogeno

Cabinas



Baño Público Caballeros

Baño Público Damas

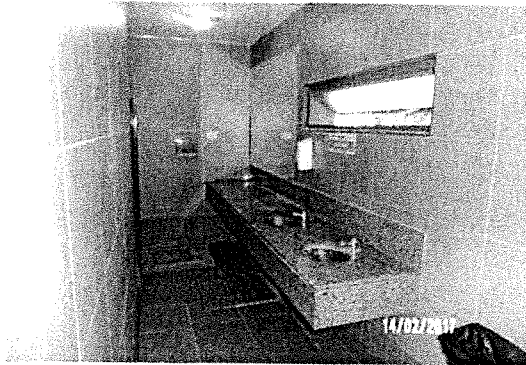

.....
 Firma CONCESIONARIA

.....
 Firma O.C.CO.VI.

.....
 Ing. Hernán G. Malagrino

.....
 ING. PATRICIA MAEZ GUTIERREZ
 ADMINISTRADORA GENERAL
 DIRECCION NACIONAL DE VIALIDAD