

CIRCULAR MODIFICATORIA N° 03

Solicitud de Ofertas

Obras Menores

(Proceso de licitación de un solo sobre)

Puentes sobre el Arroyo Sarandí y obras complementarias

AR-UCOFI-323216-CW-RFB

Proyecto: Proyecto de Desarrollo Sustentable de la Cuenca Matanza – Riachuelo. BIRF 7706-AR, BIRF 9008-AR y BIRF 9252-AR

Préstamo N.º: BIRF 7706-AR, BIRF 9008-AR y BIRF 9252-AR

Por medio de la presente, se emite la Circular Modificatoria N° 03, a efectos de enmendar los Documentos de Licitación en el marco del proceso de referencia.

1- Se sustituye la planilla de cotización por la siguiente:

Modelo de Lista de Cantidades
(Moneda Nacional y Moneda Extranjera)

Rubro N.º	Descripción	Unidad	Cantidad	Tarifa	Monto
1	TRABAJOS PRELIMINARES				
1,1	Movilización de Obra (obrador)	gl	1,00		\$ -
1,2	Desmovilización del Obrador	gl	1,00		\$ -
1,3	Vigilancia, Iluminación y Seguridad de la Obra	mes	12,00		\$ -
1,4	Desvío provisorio del tránsito vehicular y peatonal	mes	12,00		\$ -
1,5	Limpieza periódica y final de obra	mes	12,00		\$ -
1,6	Relevamiento y cateos de interferencias	gl	1,00		\$ -
1,7	Cerco de Obra Vallados y Protecciones	ml	250,00		\$ -
SUBTOTAL:					\$ -
2	PROYECTO EJECUTIVO				
2.1	Ingeniería de Detalle	gl	1,00		\$ -
SUBTOTAL:					\$ -
3	INTERFERENCIAS				

3,1	Adecuación de instalación de iluminación existentes (columnas y postes)	gl	1,00		\$ -
3,2	Adecuación de zanjas, canaletas, alcantarillas y cámaras de desagües existente	gl	1,00		\$ -
3,3	Reubicación de postes de Fibra Óptica	gl	1,00		\$ -
SUBTOTAL:					\$ -
ROTONDAS Y CALLES COLECTORAS					
4 DEMOLICION Y EXCAVACION					
4,1	Demolición de Pavimento Existente	m2	15.988,50		\$ -
4,2	Excavación y disposición final	m3	22.233,00		\$ -
SUBTOTAL:					\$ -
5 VEREDAS Y RAMPAS					
5,1	Reparación de veredas vecinos linderos	m2	100,00		\$ -
5,2	Reconstrucción de accesos vehiculares de vecinos linderos	m2	1.000,00		\$ -
5,3	Veredas peatonales de Hormigón H-21, esp: 10cm/incl.caños de servicio.	m2	3.826,00		\$ -
5,4	Construcción de rampas personas con capacidad diferente	m2	12,00		\$ -
SUBTOTAL:					\$ -
6 PAVIMENTOS					
6.1	Mejoramiento de base de asiento con Cal CBR > 5%, en 0,30 m de espesor	m3	14.140,50		\$ -
6.2	Relleno de suelo seleccionado CBR > 8%, en 0,30 m de espesor en dos capas	m3	14.140,50		\$ -
6.3	Suelo Cemento 8%-esp. 15cm	m3	3.459,00		\$ -
6.4	Pavimento de hormigón, H-30, 0,22 m de espesor. Incl. juntas, barras de unión y pasadores/caños camisa PVC 100mm	m2	23.064,00		\$ -
6.5	Cordón integral	ml	4.061,00		\$ -
6.6	Tabique 1mx0.15m Protección Costera /pilotes diam 30cm c/ 3m	m3	87,00		\$ -
6.7	Adecuación de la Junta con Pavimento existente	ml	40,00		\$ -
6.8	Suelo vegetal para recubrimiento de isletas y cantero central, en 0,20m de espesor promedio	m2	859,00		\$ -
6.9	Armadura de Vereda malla Q188	m2	4.591,20		\$ -
6.10	Armadura de fisuración en Pavimento malla Q188	m2	1.856,40		\$ -
SUBTOTAL:					\$ -
7 DESAGÜES PLUVIALES					
7.1	Cámaras de inspección de H°A°	Un	10,00		\$ -

7.2	Sumidero	un	20,00		\$
					-
7.3	Canaleta revestida Hormigón H° 21	ml	878,00		\$
					-
7.4	Caño de desagüe de H° D=0,60m	ml	150,00		\$
					-
SUBTOTAL:					\$
-					
8 PROTECCION VIAL					
8,1	Defensa metálica cincada tipo Flex Beam, con poste cada 1,90 m	ml	3.131,00		\$
					-
SUBTOTAL:					\$
-					
9 SEÑALIZACIÓN					
9,1	Demarcación horizontal por extrusión	m2	884,00		\$
					-
9,2	Carteles, señalización vertical lateral, incluyendo soporte	Un	14,00		\$
					-
9,3	Carteles, señalización vertical aerea	Un	4,00		\$
					-
SUBTOTAL:					\$
-					
10 PARQUIZACIÓN					
10.1	Plantación de árboles, arbustos. retiro de arboles/Siembra de césped	m2	859,00		\$
					-
SUBTOTAL:					\$
-					
11 ILUMINACION ROTONDAS Y CALLES COLECTORAS					
ROTONDAS					
11.1	Provisión y colocación de columnas 8 ml y luminarias T1	Un	65,00		\$
					-
11.2	Provisión y colocación de columna 11m (capuchón cuádruple- luminaria led)	Un	4,00		\$
					-
11.3	Cámaras de inspección de H°A°	Un	36,00		\$
					-
11.4	Cables, canalizaciones, tableros	ml	1.131,00		\$
					-
SUBTOTAL:					\$
-					
CALLES COLECTORAS (acceso sudeste- calle Ponce- calle Sarandí)					
11.5	Provisión y colocación de columnas 8 ml y luminarias T1	Un	47,00		\$
					-
11.6	Cámaras de inspección de H°A°	Un	10,00		\$
					-
11.7	Cables, canalizaciones, tableros	ml	966,00		\$
					-
SUBTOTAL:					\$
-					
SUBTOTAL ROTONDA CALLES COLECTORAS					\$
-					
PUENTE N° 1 LADO SUR					
12 PROTECCION DE TERRAPLEN BAJO PUENTE					

12,1	Muro de H° A° esp: 0,15m c/refuerzo perimetral viga solera	m2	814,00		\$ -
SUBTOTAL:					\$ -
13 Movimiento de suelos					
13,1	Excavación y consolidacion de suelo para Fundaciones de puente. Incl. retiro y disposición final.	m3	559,00		\$ -
13,2	Construccion de terraplen c/suelo seleccionado	m3	2.223,00		\$ -
SUBTOTAL:					\$ -
14 Hormigon para Estructuras					
14,1	Pilotes ø 120 cm	m3	282,50		\$ -
14,2	Columnas ø 120 cm	m3	34,00		\$ -
14,3	Camisa metalica Ø:1.20m - L:10.00m - esp. 6mm/Transp./Montaje	Un	10,00		\$ -
14,4	Estribos - Espaldon, Muro de ala, pantallas y dados de apoyo de Hormigon Armado H-30	m3	44,00		\$ -
14,5	Viga Dintel Hormigon Armado H-30	m3	32,50		\$ -
14,6	Vigas Pretensadas L = 14.75m Hormigón H-38	m3	110,50		\$ -
14,7	Vigas de arriostramiento Transversales Extremas Hormigón H-30	m3	17,50		\$ -
14,8	Prelosas esp: 5cm	m2	487,50		\$ -
14,9	Tablero esp: 20cm	m2	487,50		\$ -
14,1	Veredas peatonales de Hormigón H-21, esp: 10cm/incl.caños de servicio.	m2	74,50		\$ -
14,11	New Jersey de Hormigón H-21. TL4	m3	44,75		\$ -
14,12	Losa de Aproximacion	m3	49,00		\$ -
14,13	Prueba de Carga (en los 3 tramos)	gl	1,00		\$ -
SUBTOTAL:					\$ -
15 Transporte y montaje de vigas					
15,1	Transporte y montaje de Vigas	m3	112,50		\$ -
SUBTOTAL:					\$ -
16 Aceros para estructuras					
16,1	Pilotes ø 120 cm	kg	42.375,00		\$ -
16,2	Columnas ø 120 cm	kg	5.100,00		\$ -
16,3	Estribos - Espaldon, Muro de ala, pantallas y dados de apoyo de Hormigon Armado H-30	kg	5.280,00		\$ -
16,4	Viga Dintel Hormigon Armado H-30	kg	3.900,00		\$ -
16,5	Vigas Pretensadas L = 14.75m Hormigón H-38	kg	8.287,50		\$ -

16,6	Vigas de arriostamiento Transversales Extremas Hormigón H-30	kg	1.750,00		\$ -
16,7	Prelosas esp: 5cm	kg	7.312,50		\$ -
16,8	Tablero esp: 20cm	kg	1.755,00		\$ -
16,9	New Jersey de Hormigón H-21. TL4	kg	5.370,00		\$ -
16,10	Losa de Aproximacion	kg	7.350,00		\$ -
16,11	Acero "BR" de baja relajación GRADO 270 - C1900 para pretensado	kg	3.867,50		\$ -
				SUBTOTAL:	\$ -
17 Barandas					
17,1	Baranda metálica peatonal galvanizada	ml	48,00		\$ -
				SUBTOTAL:	\$ -
18 Varios					
18,1	Apoyos de Neopreno Dureza Shore 70	un	36,00		\$ -
18,2	Carpeta de Desgaste Asfáltica sobre Estructuras (espesor = 5 cm)	m2	486,50		\$ -
18,3	Junta de Dilatación Tipo Thormack , colocada	m	24,00		\$ -
18,4	Pintura sobre hormigón en puente s/PET	m2	500,00		\$ -
				SUBTOTAL:	\$ -
19 DESAGÜES					
19,1	Caño PVC 110mm	ml	8,00		\$ -
				SUBTOTAL:	\$ -
20 ILUMINACION					
20,1	Provisión e instalación de columnas rectas de 4m libres con capuchón/ brazo 1m-luminaria LED T1	un	5,00		\$ -
20,2	Provisión y colocación de luminarias Estancas LED bajo Puente existente T3	un	5,00		\$ -
20,3	Cables, canalizaciones, tableros	ml	50,00		\$ -
				SUBTOTAL:	\$ -
				SUBTOTAL PUENTE N° 1	\$ -
PUENTE N° 2 LADO NORTE					
21 PROTECCION DE TERRAPLEN BAJO PUENTE					
21,1	Muro de H° A° esp: 0,15m c/refuerzo perimetral viga solera	m2	814,00		\$ -
				SUBTOTAL:	\$ -
22 Movimiento de suelos					

22,1	Excavación y consolidación de suelo para Fundaciones de puente. Incl. retiro y disposición final.	m3	559,00		\$ -
22,2	Construcción de terraplen c/suelo seleccionado	m3	2.223,00		\$ -
SUBTOTAL:					\$ -
23 Hormigon para Estructuras					
23,1	Pilotes ø 120 cm	m3	282,50		\$ -
23,2	Columnas ø 120 cm	m3	34,00		\$ -
23,3	Camisa metalica Ø:1.20m - L:10.00m - esp. 6mm/Transp./Montaje	Un	10,00		\$ -
23,4	Estribos - Espaldon, Muro de ala, pantallas y dados de apoyo de Hormigon Armado H-30	m3	44,00		\$ -
23,5	Viga Dintel Hormigon Armado H-30	m3	32,50		\$ -
23,6	Vigas Pretensadas L = 14.75m Hormigón H-38	m3	110,50		\$ -
23,7	Vigas de arriostamiento Transversales Extremas Hormigón H-30	6{	17,50		\$ -
23,8	Prelosas esp: 5cm	m2	487,50		\$ -
23,9	Tablero esp: 20cm	m2	487,50		\$ -
23,10	Veredas peatonales de Hormigón H-21, esp: 10cm/incl.caños de servicio.	m2	74,50		\$ -
23,11	New Jersey de Hormigón H-21. TL4	m3	44,75		\$ -
23,12	Losa de Aproximacion	m3	49,00		\$ -
23,13	Prueba de Carga (en los 3 tramos)	gl	1,00		\$ -
SUBTOTAL:					\$ -
24 Transporte y montaje de vigas					
24,1	Transporte y montaje de Vigas	m3	112,50		\$ -
SUBTOTAL:					\$ -
25 Aceros para estructuras					
25,1	Pilotes ø 120 cm	kg	42.375,00		\$ -
25,2	Columnas ø 120 cm	kg	5.100,00		\$ -
25,3	Estribos - Espaldon, Muro de ala, pantallas y dados de apoyo de Hormigon Armado H-30	kg	5.280,00		\$ -
25,4	Viga Dintel Hormigon Armado H-30	kg	3.900,00		\$ -
25,5	Vigas Pretensadas L = 14.75m Hormigón H-38	kg	8.287,50		\$ -
25,6	Vigas de arriostamiento Transversales Extremas Hormigón H-30	kg	1.750,00		\$ -
25,7	Prelosas esp: 5cm	kg	7.312,50		\$ -

25,8	Tablero esp: 20cm	kg	1.755,00		\$ -
25,9	New Jersey de Hormigón H-21. TL4	kg	5.370,00		\$ -
25.10	Losa de Aproximacion	kg	7.350,00		\$ -
25,11	Acero "BR" de baja relajación GRADO 270 - C1900 para pretensado	kg	3.867,50		\$ -
				SUBTOTAL:	\$ -
26 Barandas					
26,1	Baranda metálica peatonal galvanizada	ml	48,00		\$ -
				SUBTOTAL:	\$ -
27 Varios					
27,1	Apoyos de Neopreno Dureza Shore 70	un	36,00		\$ -
27,2	Carpeta de Desgaste Asfáltica sobre Estructuras (espesor = 5 cm)	m2	486,50		\$ -
27,3	Junta de Dilatación Tipo Thormack , colocada	m	24,00		\$ -
27,4	Pintura sobre hormigón en puente s/PET	m2	500,00		\$ -
				SUBTOTAL:	\$ -
28 DESAGÜES					
28,1	Caño PVC 110mm	ml	8,00		\$ -
				SUBTOTAL:	\$ -
29 ILUMINACION					
29,1	Provision e instalacion de columnas rectas de 4m libres con capuchon/ brazo 1m-luminaria LED T1	un	5,00		\$ -
29,2	Provision y colocacion de luminarias Estancas LED bajo Puente existente T3	un	5,00		\$ -
29,3	Cables, canalizaciones, tableros	ml	50,00		\$ -
				SUBTOTAL:	\$ -
				SUBTOTAL PUENTE N° 2	\$ -
	TOTAL PUENTES-ROTONDAS Y COLECTORAS/ IVA INCLUIDO				\$ -

Todos los gastos de tramitaciones varias, habilitaciones, luz de obra, etc, deberán ser contemplados en la oferta y estarán a cargo de la contratista.
De ser necesario, todos gastos asociados a los estudios requeridos por la Dirección de Obra, de especialistas referidos a la obra en ejecución, estarán a cargo de la contratista.

LICITANTE:

IMPORTA LA PRESENTE OFERTA LA CANTIDAD DE PESOS (en letras):

LUGAR Y FECHA

FIRMA Y SELLO DEL REPRESENTANTE LEGAL

FIRMA Y SELLO DEL REPRESENTANTE TÉCNICO

- 2- Se incorpora a **la Sección VII. Requisitos de las Obras** de los documentos de Licitación lo siguiente:

En el momento de la elaboración del proyecto ejecutivo se deberá contemplar: El municipio está construyendo viviendas que quedarán muy próximas a la futura rotonda N° 03. Respecto a esta situación, y a efectos de mitigar esta futura interferencia observada al superponer los planos, el Municipio de Avellaneda dejará sin efecto la construcción de los estacionamientos correspondientes a dichas viviendas y la continuación del pavimento próximo a las mismas. En el proyecto ejecutivo se deberá generar la implantación de la Rotonda N°3 sobre vía pública y con una distancia mínima precautoria a las edificaciones.

Por otra parte, en el proyecto ejecutivo se deberá compatibilizar el pavimento ejecutado, con la Rotonda N°3 a construir.

No se requieren expropiaciones en la zona.

Se incorpora documento de “Implantación Rotonda N° 03” y documento “Saladita estacionamiento General”.

- 3- En la **Sección II. Datos de la Licitación** (DDL) de los documentos de licitación, donde dice:

D. Presentación y Apertura de las Ofertas	
IAL 22.1	<p>Para <u>finés de presentación de la Oferta</u> únicamente, la dirección del Contratante es:</p> <p>Atención: Daniel Larrache Coordinador General UCGP y Carlos Affonso Coordinador UCOFI</p> <p>Domicilio: Esmeralda n°255.</p> <p>Número de piso/oficina: Piso n° 02, Oficina UCGP</p> <p>Ciudad: Ciudad Autónoma de Buenos Aires</p> <p>Código postal: 1035</p> <p>País: República Argentina</p> <p>La fecha límite para la presentación de las Ofertas es:</p> <p>Fecha: 10 de Agosto de 2023</p> <p>Hora: 15:00</p>

	Los Licitantes <i>no tendrán</i> la opción de presentar las Ofertas por vía electrónica.
IAL 25.1	La apertura de las Ofertas se realizará en la fecha y el lugar siguientes: Domicilio: Esmeralda N° 255 Número de piso/oficina: Piso n° 02, Oficina UCGP Ciudad: Ciudad Autónoma de Buenos Aires País: Republica Argentina Fecha: 10 de Agosto de 2023 Hora: 15:30

DEBE DECIR:

D. Presentación y Apertura de las Ofertas	
IAL 22.1	Para <u>finés de presentación de la Oferta</u> únicamente, la dirección del Contratante es: Atención: Daniel Larrache Coordinador General UCGP y Carlos Affonso Coordinador UCOFI Domicilio: Esmeralda n°255. Número de piso/oficina: Piso n° 02, Oficina UCGP Ciudad: Ciudad Autónoma de Buenos Aires Código postal: 1035 País: República Argentina La fecha límite para la presentación de las Ofertas es: Fecha: 16 de Agosto de 2023 Hora: <i>15:00</i> Los Licitantes <i>no tendrán</i> la opción de presentar las Ofertas por vía electrónica.
IAL 25.1	La apertura de las Ofertas se realizará en la fecha y el lugar siguientes: Domicilio: Esmeralda N° 255 Número de piso/oficina: Piso n° 02, Oficina UCGP Ciudad: Ciudad Autónoma de Buenos Aires País: Republica Argentina Fecha: 16 de Agosto de 2023 Hora: 15:30

Las demás condiciones de los documentos de licitación no se modifican.

Solicitamos presentar este documento firmado, junto con la oferta.

Atentamente,



República Argentina - Poder Ejecutivo Nacional
1983/2023 - 40 AÑOS DE DEMOCRACIA

Hoja Adicional de Firmas
Informe gráfico

Número:

Referencia: CIRCULAR MODIFICATORIA Nro.03 Puentes AR-UCOFI-323216-CW-RFB

El documento fue importado por el sistema GEDO con un total de 9 pagina/s.

Digitally signed by Gestion Documental Electronica
Date: 2023.08.09 13:07:39 -03:00

Digitally signed by Gestion Documental
Electronica
Date: 2023.08.09 13:07:40 -03:00

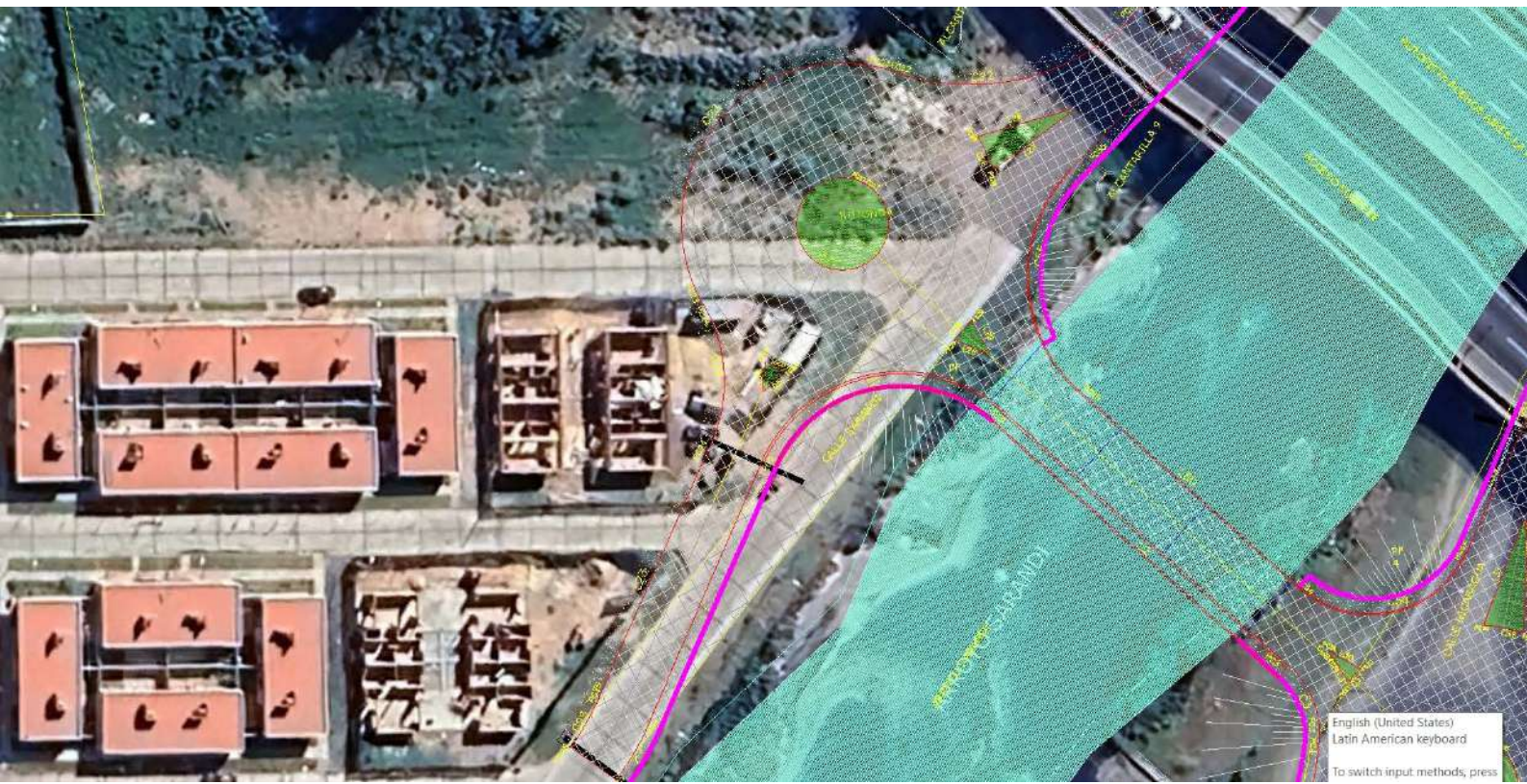

English (United States)
Latin American keyboard
To switch input methods, press

ESCALADA

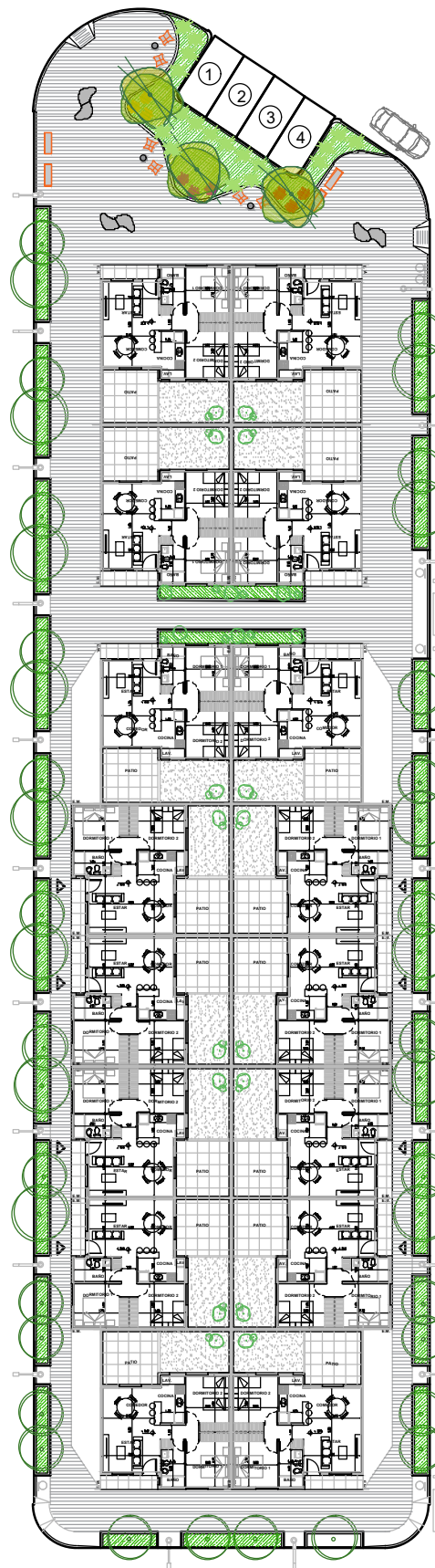

2 DE JUNIO

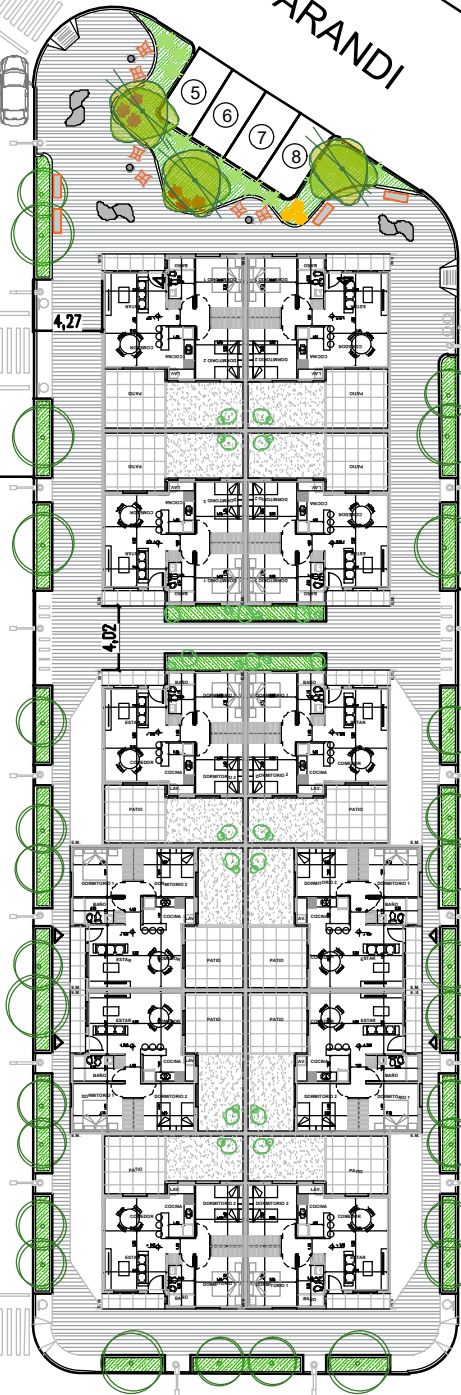

7 DE MAYO

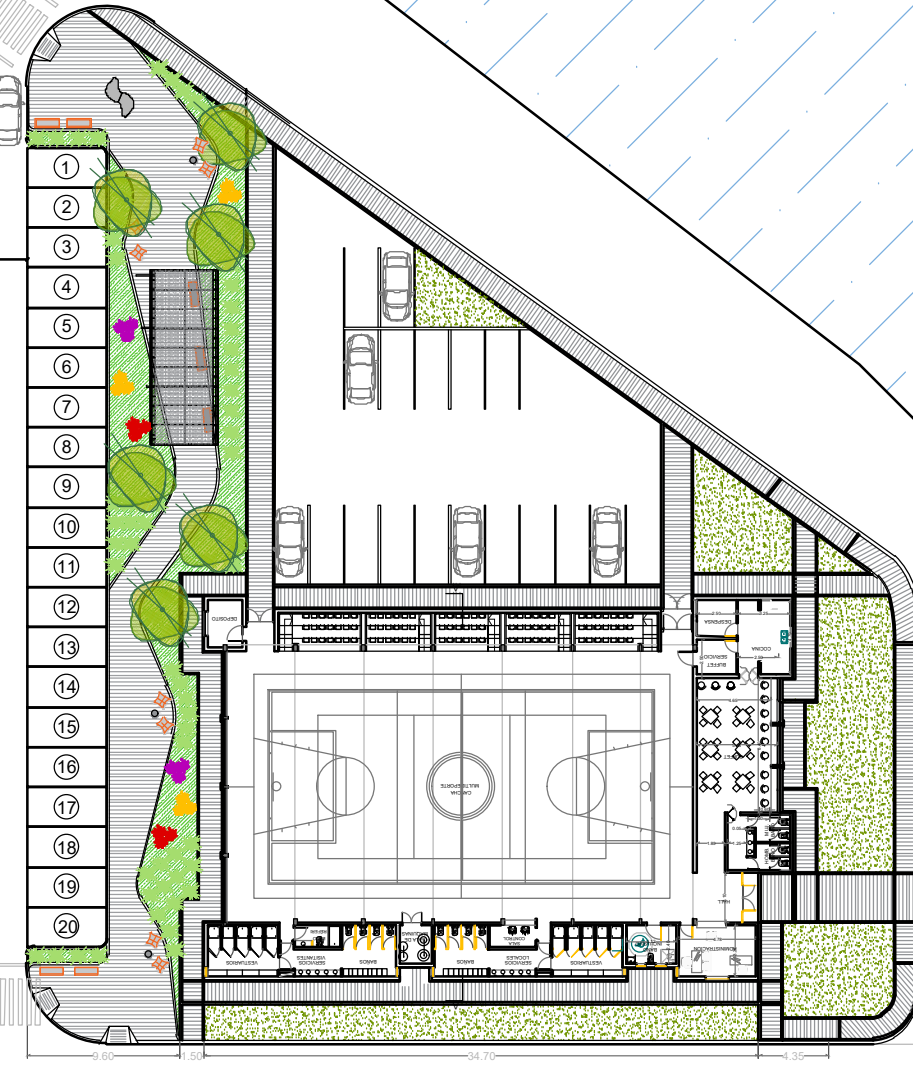

CUCHA CUCHA

LARROQUE

SARANDI

ARROYO SARANDI

CONSTRUCCIÓN DE 20 VIVIENDAS PREDIO SALADITA IV

ESTACIONAMIENTOS

SECRETARÍA DE OBRAS Y SERVICIOS PÚBLICOS
Dirección de Planeamiento y Vivienda

Fecha: 2023

Escala: S/E

