

# OBRAS DESTACADAS DE LA SECRETARÍA DE INTEGRACIÓN SOCIO URBANA

2020-2023



Secretaría de  
Integración Socio Urbana



Ministerio de  
Desarrollo Social  
Argentina

*primero  
la gente*

## Autoridades

Presidencia de la Nación

Alberto Fernández

Vicepresidencia de la Nación

Cristina Fernández de Kirchner

Ministerio de Desarrollo Social

Victoria Tolosa Paz

Secretaría de Integración Socio Urbana

Fernanda Miño

Subsecretaría de Gestión de Tierras y Servicios Barriales

Fernanda García Monticelli

Dirección Nacional de Desarrollo Urbano

Esteban Vallone

Dirección Nacional de Desarrollo Socio Comunitario

Álvaro Llambi



**FERNANDA MIÑO**

**Secretaria de Integración Socio Urbana**



Por primera vez en la historia de nuestro país pusimos en marcha una política nacional para integrar barrios populares y crear nuevo suelo urbano con el fin de **revertir la exclusión social y urbana que sufrimos 5 millones de personas.**

A partir del **2020** logramos poner en funcionamiento una estructura ejemplar que financia y monitorea obras en todas las provincias. Más de mil barrios populares con obras de infraestructura y servicios; cientos de miles de mujeres mejorando y ampliando sus casas con Mi Pieza; decenas de miles de lotes con servicios para dar respuesta a la demanda habitacional de las nuevas generaciones. Un volumen inédito en la historia reciente de nuestro país posibilitado por la voluntad política de destinar fondos del Aporte de las Grandes Fortunas y del Impuesto PAIS al fideicomiso Fondo de Integración Socio Urbana (FISU) que tengo el orgullo y la gran responsabilidad de presidir.

Con mucho esfuerzo y abonando a la cultura del encuentro entre provincias, municipios, cooperativas y movimientos sociales, sindicatos e iglesias, convertimos una tarea que históricamente realizamos las familias de forma dispersa e irregular en una política de Estado federal, que mejora profundamente la calidad de vida de cientos de miles de personas, genera miles de puestos de trabajo y reactiva la economía.

La política tiene la responsabilidad de forjar grandes acuerdos que mejoren la vida con cuestiones básicas como el acceso al agua potable para todos los niños y niñas que crecen en nuestro país. Estoy convencida de que es posible porque soy una mujer de fe y porque ya lo estamos haciendo. Y si bien sé que la integración social y urbana no es suficiente para construir la Argentina que soñamos, también sé que si no integramos nuestros barrios y democratizamos el acceso a la tierra para las futuras generaciones, aquella Argentina será imposible.

## Introducción

A través de un registro fotográfico, la Secretaría de Integración Socio Urbana presenta un catálogo de **100 obras destacadas** que lleva adelante, en el marco de los procesos de integración de barrios populares.

Este inventario representa sólo una porción de las más de **1.300 obras** que se están ejecutando a lo largo y ancho de la Argentina.

La política de integración socio urbana parte de un paradigma de radicación y reconocimiento de los territorios y la población asentada en los barrios populares, respeto a su identidad, dinámicas de vida y trabajo.

Hunde sus raíces en la creación histórica del ReNaBaP, el primer Registro Nacional de Barrios Populares, que permitió no sólo visibilizar la realidad amplia y diversa de quienes viven en el fondo de la patria, sino también sentar las bases para el reconocimiento de los barrios populares de la Argentina y dar comienzo a una de las políticas públicas más importantes de inclusión de los sectores populares, enmarcada en la Ley 27.453, Ley de Barrios Populares.

Solo en el marco de una política robusta y de largo plazo, son posibles acciones tendientes a integrar los barrios a las ciudades, reconociendo a su población como sujetos de derecho y proyectando intervenciones para mejorar las condiciones de vida de las más de 5 millones de personas que residen en ellos.

Te invitamos a conocer la **integración de los barrios populares en Argentina a través de este recorrido fotográfico de 100 obras destacadas de integración socio urbana.**

# SISU en números

**1.350**  
Proyectos de integración socio urbana

**260.094**  
Familias alcanzadas con Mi Pieza y Mejoramientos de Vivienda



**24.742**  
Lotes con servicios



**1.257**  
Barrios populares con obras de integración socio urbana



**356.320**  
Familias alcanzadas con obras de integración



**2.310.012**  
Metros cuadrados de veredas



**4.019.046**  
Metros cuadrados de calles



**1.643.763**  
Metros lineales de infraestructura para servicios básicos



**387.956**  
Metros cuadrados de espacios verdes



**154.559**  
Conexiones a hogares para acceder a servicios básicos



**369**  
Espacios comunitarios y productivos

- **Barrio Fortunato de la Plaza, Gral. Pueyrredón, PBA**
- **Proyecto:** Construcción de 64 lotes con acceso a los servicios básicos e infraestructura urbana, construcción de Polideportivo techado y de playón deportivo descubierto, refacción y ampliación de Jardín de Infantes N°922 del Polo Educativo del barrio.
- **Unidad Ejecutora:** Cooperativa de Trabajo 15 de Enero Ltda.
- **Financiamiento:** Secretaría de Integración Socio Urbana - FISU





- **Barrio Gral. San Martín, Las Heras, Mendoza**
- **Proyecto:** Construcción de 120 lotes con acceso a los servicios públicos e infraestructura urbana.
- **Unidad Ejecutora:** Cooperativa de Vivienda, Urbanización, Servicios Básicos y Sociales, Créditos y Consumo Integral Ltda. Barrio San Martín
- **Financiamiento:** Secretaría de Integración Socio Urbana - FISU





- **Barrio Autódromo Norte, La Rioja, La Rioja**
- **Proyecto:** Conexiones e instalaciones domiciliarias de electricidad y agua.
- **Unidad Ejecutora:** Cooperativa de Trabajo Construcción Popular Ltda.
- **Financiamiento:** Secretaría de Integración Socio Urbana - FISU



• **Barrio Parque Las Rosas, Córdoba Capital, Córdoba**

• **Proyecto:** Construcción de Salón de Usos Múltiples, red de cloacas y gas, instalaciones domiciliarias de agua y electricidad, pavimentación de calles, veredas, alumbrado público y equipamiento urbano.

• **Unidad Ejecutora:** Cooperativa Luna Nueva Ltda. / Cooperativa de Trabajo Construyendo Dignidad Ltda. / Ministerio de Promoción del Empleo y de la Economía Familiar de la Provincia de Córdoba

• **Financiamiento:** Secretaría de Integración Socio Urbana - FISU



• **Barrio Cullen, Rosario, Santa Fe**

• **Proyecto:** Construcción de Biblioteca y Salón de Usos Múltiples, sector de juegos, mejoramiento de cancha de fútbol y veredas.

• **Unidad Ejecutora:** Asociación Civil Biblioteca Popular Empalme Norte

• **Financiamiento:** Secretaría de Integración Socio Urbana - FISU



• **Barrio Zepa, Córdoba Capital, Córdoba**

• **Proyecto:** Construcción de 579 lotes con acceso a servicios básicos e infraestructura urbana y obras de integración socio urbana en 92 lotes existentes.

• **Unidad Ejecutora:** Ministerio de Promoción del Empleo y de la Economía Familiar de la provincia de Córdoba

• **Financiamiento:** Secretaría de Integración Socio Urbana - FISU



- **Barrio Bicentenario, La Matanza, PBA.**
- **Proyecto:** Construcción de módulos de cocina y baño, instalaciones domiciliarias de agua, electricidad y veredas.
- **Unidad Ejecutora:** Cooperativa de Trabajo Construir Trabajo Ltda.
- **Financiamiento:** Secretaría de Integración Socio Urbana - Fondos Federales / FISU



- **Barrio La Costanera, Valle Viejo, Catamarca**
- **Proyecto:** Instalaciones domiciliarias de electricidad, veredas y arbolado público.
- **Unidad Ejecutora:** Cooperativa de Trabajo Construcoop Ltda.
- **Financiamiento:** Secretaría de Integración Socio Urbana - FISU



- **Barrio La Villa, Santa Fe, Santa Fe**
- **Proyecto:** Construcción de Salón de Usos Múltiples y playón deportivo.
- **Unidad Ejecutora:** Asociación Civil Deportiva y Cultural de los Barrios
- **Financiamiento:** Secretaría de Integración Socio Urbana - FISU

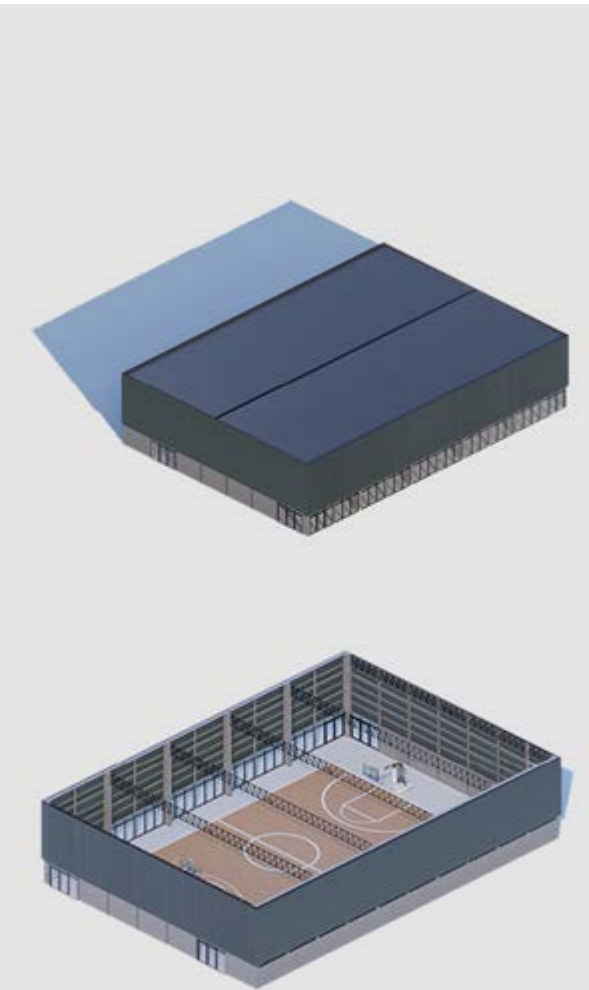

EQUIPAMIENTO DEPORTIVO



#### VIVIENDAS

- **Barrio Sector KyD, Ushuaia, Tierra del Fuego**
- **Proyecto:** Construcción de 94 viviendas en lotes con acceso a los servicios básicos e infraestructura urbana.
- **Unidad Ejecutora:** Municipalidad de Ushuaia
- **Financiamiento:** Secretaría de Integración Socio Urbana - FISU

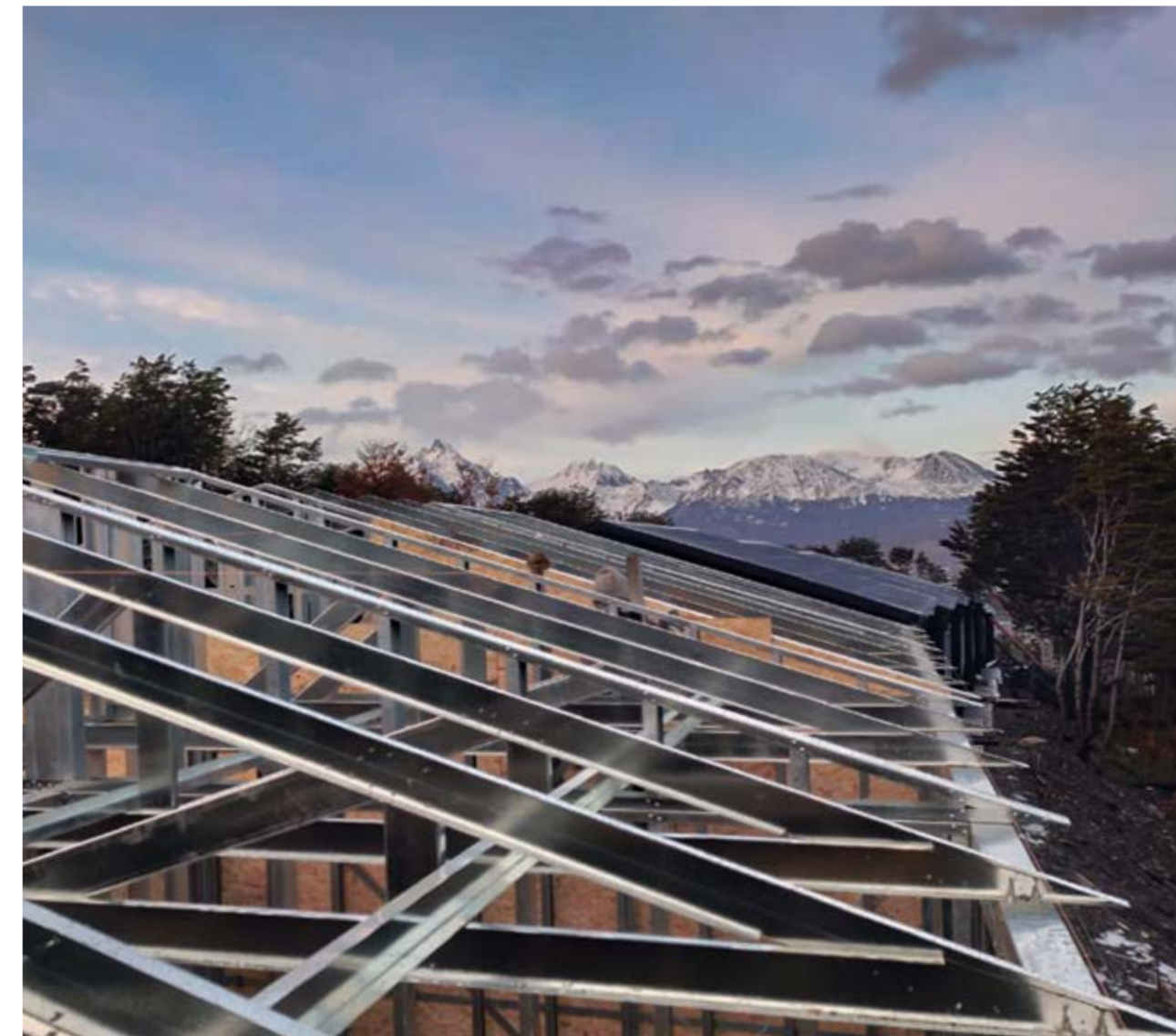





“La Ley de Barrios Populares vino a darle visibilidad a la lucha que llevaban los vecinos y vecinas que hoy, gracias a la Ley, tienen derechos. La SISU ha demostrado con inversión y colaboración que los mismos vecinos son capaces de organizarse y mejorar las condiciones de sus barrios”

---

**LILA CALDERÓN**  
Referente de la Mesa Nacional de Barrios Populares

• **Barrio Bella Vista, Puerto Esperanza, Misiones**

• **Proyecto:** Red de agua, red cloacal, red eléctrica, instalaciones domiciliarias de agua, cloaca y electricidad, planta de tratamiento de efluentes cloacales, desagües pluviales, pavimentación de calles, veredas, empedrado, alumbrado público, construcción de Espacio de Primera Infancia, Salón de Usos Múltiples, plaza, skatepark, mejoramiento edilicio de tres merenderos barriales, equipamiento urbano, obras de mitigación ambiental, construcción de módulos de cocina y baño.

• **Unidad Ejecutora:** Municipalidad de Puerto Esperanza

• **Financiamiento:** Secretaría de Integración Socio Urbana  
- FISU / BID





MÓDULOS DE BAÑO Y COCINA (NÚCLEOS HÚMEDOS)



- **Barrios Geo y Pampita, Mercedes, PBA**
- **Proyecto:** Desagües pluviales, pavimentación de calles, construcción de veredas y equipamiento urbano.
- **Unidad Ejecutora:** Cooperativa de Trabajo Evita Ltda.
- **Financiamiento:** Secretaría de Integración Socio Urbana - FISU



- **Barrio Loteo San Andrés, La Rioja, La Rioja**
- **Proyecto:** Mejoramiento del Espacio Recreativo y Deportivo Plaza Santa Laura Montoya, construcción de veredas, arbolado, alumbrado público, equipamiento urbano, construcción de módulos de cocina y baño, instalaciones domiciliarias de agua.
- **Unidad Ejecutora:** Municipalidad de La Rioja
- **Financiamiento:** Secretaría de Integración Socio Urbana - FISU

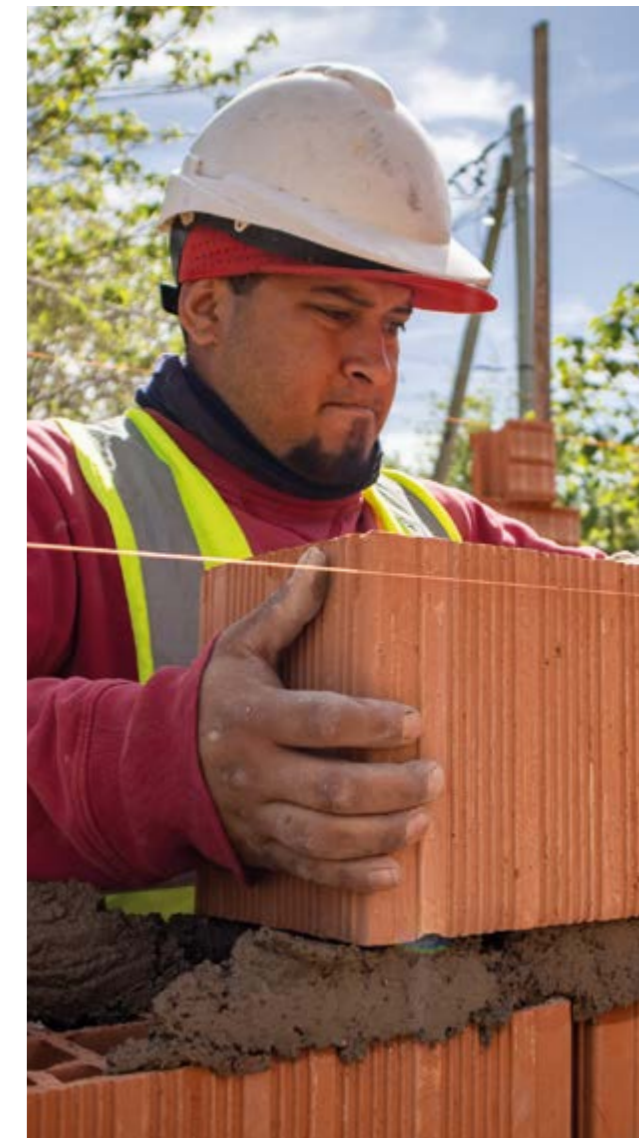

- **Barrio Campo de La Ribera, Córdoba Capital, Córdoba**
- **Proyecto:** Construcción de Salón de Usos Múltiples e instalaciones domiciliarias de electricidad.
- **Unidad Ejecutora:** Cooperativa de Trabajo Construyendo Dignidad Ltda.
- **Financiamiento:** Secretaría de Integración Socio Urbana - FISU



• **Barrios Cristo Obrero y Camino al Cementerio, Federación, Entre Ríos**

• **Proyecto:** Construcción de 159 viviendas y construcción de plaza.

• **Unidad Ejecutora:** Municipalidad de Federación

• **Financiamiento:** Secretaría de Integración Socio Urbana - FISU



- **Barrio Siete de Septiembre, Avellaneda, PBA**
- **Proyecto:** Construcción de Plaza Suipacha.
- **Unidad Ejecutora:** Municipalidad de Avellaneda
- **Financiamiento:** Secretaría de Integración Socio Urbana - FISU





- **Barrio Unidos por una Esperanza, Maipú, Mendoza**
- **Proyecto:** Construcción de Salón de Usos Múltiples y playón deportivo.
- **Unidad Ejecutora:** Asociación Civil Igualar
- **Financiamiento:** Secretaría de Integración Socio Urbana - FISU



- **Barrio Villa América, Pérez, Santa Fe**
- **Proyecto:** Pavimentación de calles, veredas, alumbrado público, desagües cloacales, instalaciones intradomiciliarias de cloaca, red de agua, instalaciones domiciliarias de agua.
- **Unidad Ejecutora:** Municipalidad de Pérez
- **Financiamiento:** Secretaría de Integración Socio Urbana - FISU



- **Barrio Cantera 25, Concepción del Uruguay, Entre Ríos**
- **Proyecto:** Pavimentación de calles, veredas, alumbrado público, desagües pluviales, construcción de un Centro de Desarrollo Infantil.
- **Unidad Ejecutora:** Municipalidad de Concepción del Uruguay
- **Financiamiento:** Secretaría de Integración Socio Urbana - FISU



- **Barrio Colonia 4, San Pablo y Villa Nougés, Tucumán**
- **Proyecto:** Construcción de Salón de Usos Múltiples, pavimentación de calles, veredas, arbolado público y equipamiento urbano.
- **Unidad Ejecutora:** Comuna de San Pablo y Villa Nougés
- **Financiamiento:** Secretaría de Integración Socio Urbana - FISU





• **Barrio Illia, Paraná, Entre Ríos**

• **Proyecto:** Construcción de 68 lotes con acceso a los servicios básicos e infraestructura urbana, construcción de 68 viviendas, construcción de Salón de Usos Múltiples y plaza.

• **Unidad Ejecutora:** Municipalidad de Paraná

• **Financiamiento:** Secretaría de Integración Socio Urbana - FISU

---





VIVIENDAS



- **Barrio Villa Laza, Tandil, PBA**
- **Proyecto:** Construcción de Salón de Usos Múltiples e instalaciones domiciliarias de agua.
- **Unidad Ejecutora:** Cooperativa de Trabajo El Laurel Ltda.
- **Financiamiento:** Secretaría de Integración Socio Urbana - FISU





• **Barrio Simón Bolívar, Formosa, Formosa**

• **Proyecto:** Extensión de la red eléctrica, extensión de la red de desagües cloacales e instalaciones domiciliarias de cloaca, agua y electricidad, pavimentación de calles, desagües pluviales, veredas, alumbrado público, equipamiento urbano, construcción de un Centro de Salud, un polideportivo techado, una plaza y un paseo de artesanos.

• **Unidad Ejecutora:** Instituto Provincial de la Vivienda de Formosa

• **Financiamiento:** Secretaría de Integración Socio Urbana - FISU



- **Barrio La Yaya, Presidente Perón, PBA**
- **Proyecto:** Mejoramiento de Plaza de la Educación y construcción de cancha multideporte.
- **Unidad Ejecutora:** Municipalidad de Presidente Perón
- **Financiamiento:** Secretaría de Integración Socio Urbana - FISU



• **Barrio Chesni, Apóstoles, Misiones**

• **Proyecto:** Red de agua y electricidad, instalaciones domiciliarias de agua y electricidad y alumbrado público.

• **Unidad Ejecutora:** Unidad Ejecutora de la Provincia de Misiones

• **Financiamiento:** Secretaría de Integración Socio Urbana - FISU



- **Barrio Los Aromitos, Resistencia, Chaco**
- **Proyecto:** Construcción de Salón de Usos Múltiples.
- **Unidad Ejecutora:** Ministerio de Desarrollo Social de la Provincia de Chaco
- **Financiamiento:** Secretaría de Integración Socio Urbana - FISU



- **Barrio Pte. Juan Domingo Perón, Puerto Madryn, Chubut**
- **Proyecto:** Construcción de Salón de Usos Múltiples.
- **Unidad Ejecutora:** Diócesis de Comodoro Rivadavia
- **Financiamiento:** Secretaría de Integración Socio Urbana - FISU

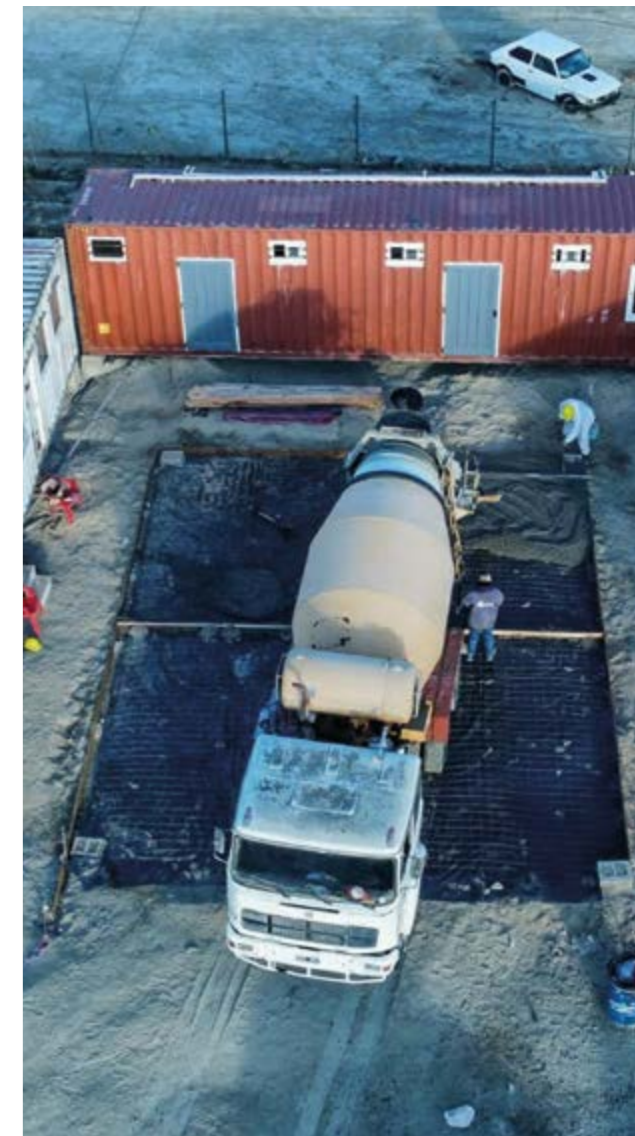

• **Barrio Vistas a la Cordillera, Luján de Cuyo, Mendoza**

• **Proyecto:** Red de agua, cloacas y electricidad, instalaciones domiciliarias de agua, cloaca y electricidad, desagües pluviales, pavimentación de calles, veredas, construcción de plaza y equipamiento urbano.

• **Unidad Ejecutora:** Instituto Provincial de la Vivienda de Mendoza

• **Financiamiento:** Secretaría de Integración Socio Urbana - FISU



• **Barrio Millán, La Matanza, PBA**

• **Proyecto:** Puesta en valor de la Plaza Barrio Millán, instalación de juegos infantiles, espacio de ejercicio y descanso, equipamiento urbano y alumbrado público.

• **Unidad Ejecutora:** Municipalidad de La Matanza

• **Financiamiento:** Secretaría de Integración Socio Urbana - FISU





“Me ayudaron muchísimo, me colocaron el agua y la luz. Estoy agradecida por todo lo que hicieron, lo hicieron bien y rápido. Con el calor que hace es imposible vivir sin agua, es esencial, ahora que tengo el agua y el tanque, está perfecto. Cuando abrí la canilla y salió agua sentí mucha emoción, porque uno se siente más seguro.”

---

**ELODIA “LITI” STUDELL**  
barrio La Rubita, Resistencia.



• **Barrio 11 de Noviembre, Ushuaia, Tierra del Fuego**

• **Proyecto:** Construcción de Salón de Usos Múltiples, pavimentación de calles, veredas, red eléctrica y alumbrado público.

• **Unidad Ejecutora:** Instituto Provincial de la Vivienda y Hábitat de la Provincia de Tierra del Fuego

• **Financiamiento:** Secretaría de Integración Socio Urbana - FISU

---





- **Barrio Independencia, General San Martín, PBA**
- **Proyecto:** Construcción Jardín Maternal Municipal Independencia.
- **Unidad Ejecutora:** Municipalidad de General San Martín
- **Financiamiento:** Secretaría de Integración Socio Urbana - FISU





#### PLAYÓN DEPORTIVO DESCUBIERTO

- **Barrio La Católica, Santiago del Estero, Santiago del Estero**
- **Proyecto:** Construcción de Salón de Usos Múltiples, playón deportivo y plaza.
- **Unidad Ejecutora:** Cooperativa de Trabajo Construir Trabajo Ltda.
- **Financiamiento:** Secretaría de Integración Socio Urbana - FISU



• **Barrio Avenida Las Américas, Concepción, Tucumán**

• **Proyecto:** Construcción de 11 módulos de baño y cocina, red eléctrica, pavimentación de calles, veredas, desagües pluviales, alumbrado público y equipamiento urbano.

• **Unidad Ejecutora:** Municipalidad de Concepción

• **Financiamiento:** Secretaría de Integración Socio Urbana - FISU



- **Barrio Villa Piazza Sur, Azul, PBA**
- **Proyecto:** Provisión de red eléctrica, alumbrado público e instalaciones domiciliarias.
- **Unidad Ejecutora:** Cooperativa Eléctrica de Azul Ltda.
- **Financiamiento:** Secretaría de Integración Socio Urbana - FISU



- **Barrios Primero de Septiembre y Toma 9 de Febrero (HIBEPA), Neuquén, Neuquén**
- **Proyecto:** Red de agua, cloaca, electricidad y gas, instalaciones domiciliarias de agua, cloaca, electricidad y gas, desagües pluviales, pavimentación de calles, alumbrado público, construcción de plaza.
- **Unidad Ejecutora:** Instituto Municipal de Urbanismo y Hábitat
- **Financiamiento:** Secretaría de Integración Socio Urbana - FISU



- **Barrio La Pradera, Cañuelas, PBA**
- **Proyecto:** Construcción de Salón de Usos Múltiples y Hogar de Niños y Niñas.
- **Unidad Ejecutora:** Cooperativa de Trabajo 19 de Diciembre Ltda.
- **Financiamiento:** Secretaría de Integración Socio Urbana - FISU





• **Barrio La Rubita, Resistencia, Chaco**

• **Proyecto:** Obra Hidráulica, apertura y pavimentación de calles, veredas, extensión de redes agua y cloaca, instalaciones domiciliarias de agua y cloaca.

• **Unidad Ejecutora:** Secretaría de Desarrollo Territorial y Ambiente de la Provincia de Chaco

• **Financiamiento:** Secretaría de Integración Socio Urbana - FISU



- **Barrios Gauchito Gil y Juan Esteban Martínez, Monte Caseros, Corrientes**
- **Proyecto:** Red de agua y red eléctrica, instalaciones domiciliarias de electricidad, desagües cloacales, alumbrado público, veredas, arbolado, pavimentación de calles y construcción de playón polideportivo.
- **Unidad Ejecutora:** Asociación Civil Amarte Argentina
- **Financiamiento:** Secretaría de Integración Socio Urbana - FISU



• **Barrios La Cava, La Cava Chica y Veinte de Junio, San Isidro, PBA**

• **Proyecto:** Construcción de 71 viviendas, red de cloaca y agua, instalaciones domiciliarias de cloaca, agua y electricidad, pavimentación de calles, veredas, desagües pluviales, construcción de espacio recreativo y alumbrado público.

• **Unidad Ejecutora:** Cooperativa de Trabajo Evita Ltda. y Municipalidad de San Isidro

• **Financiamiento:** Secretaría de Integración Socio Urbana - FISU





“De parte de la SISU percibo un acompañamiento que no es común en otras áreas de gobierno, donde no hay urgencia, la urgencia del dolor del prójimo, del vecino que necesita acceder a un lote para vivir. Con la Secretaría logramos superar obstáculos y trabajar de forma inteligente.”

---

**LEONARDO BOTTO**  
Intendente de Luján

- **Barrio Doctor Montaña, Corrientes, Corrientes**
  - **Proyecto:** Construcción de 50 lotes con acceso a servicios básicos e infraestructura urbana y construcción de 50 viviendas.
  - **Unidad Ejecutora:** INVICO
  - **Financiamiento:** Secretaría de Integración Socio Urbana - BID
- 





- Barrio Pueblo Unido, Alte. Brown, PBA
- Proyecto: Construcción de Jardín Maternal.
- Unidad Ejecutora: Cooperativa El Ceibo Ltda.
- Financiamiento: Secretaría de Integración Socio Urbana - Fondos Federales



- **Barrio Extensión Stella Maris 2, Comodoro Rivadavia, Chubut**
- **Proyecto:** Red de agua, cloaca y electricidad, fibra óptica.
- **Unidad Ejecutora:** Sociedad Cooperativa Popular Ltda.
- **Financiamiento:** Secretaría de Integración Socio Urbana - FISU





- **Barrio Nicoll, La Matanza, PBA**
- **Proyecto:** Construcción de espacio comunitario y playón deportivo.
- **Unidad Ejecutora:** Obispado de Gregorio de Laferrere
- **Financiamiento:** Secretaría de Integración Socio Urbana - FISU



- **Barrio Virgen del Rosario, Alderetes, Tucumán**
- **Proyecto:** Red de agua y cloaca, pavimentación de calles y desagües pluviales.
- **Unidad Ejecutora:** Municipalidad de Alderetes
- **Financiamiento:** Secretaría de Integración Socio Urbana - FISU



- **Barrio Don Bosco, Las Heras, Mendoza**
- **Proyecto:** Construcción de Salón de Usos Múltiples y playón deportivo.
- **Unidad Ejecutora:** Asociación Civil La Dignidad Mendoza
- **Financiamiento:** Secretaría de Integración Socio Urbana - FISU



- **Barrio Azul, Avellaneda, PBA**
- **Proyecto:** Construcción de Polideportivo.
- **Unidad Ejecutora:** Municipalidad de Avellaneda
- **Financiamiento:** Secretaría de Integración Socio Urbana - FISU



• **Barrios Los Hornos y La Esperanza, 25 de Mayo, La Pampa**

• **Proyecto:** Construcción de módulos de cocina y baño, extensión de red de agua e instalaciones domiciliarias de agua, construcción de plaza, playón deportivo, Salón de Usos Múltiples.

• **Unidad Ejecutora:** Municipalidad de 25 de Mayo

• **Financiamiento:** Secretaría de Integración Socio Urbana - FISU



- **Barrio La Unión, Moreno, PBA**
  - **Proyecto:** Construcción de Centro Verde
  - **Unidad Ejecutora:** Cooperativa de Trabajo Diego Armando Maradona Ltda.
  - **Financiamiento:** Secretaría de Integración Socio Urbana - FISU
- 



- **Barrio La Calera, Villa María, Córdoba**
- **Proyecto:** Construcción de Salón de Usos Múltiples y Plaza.
- **Unidad Ejecutora:** Municipalidad de Villa María
- **Financiamiento:** Secretaría de Integración Socio Urbana - FISU





“La conformación de cooperativas que son de los mismos barrios populares, permite que haya una economía interna, que más vecinos puedan gastar la plata dentro de los barrios. Por eso es importante que haya presupuesto para la urbanización de todos los barrios de Argentina.”

---

**GASTÓN “BATARÁ” REYES**  
Presidente de la Cooperativa Construir Trabajo  
e integrante de la Mesa Nacional de Barrios Populares



- **Barrios Veinte de Julio y San Isidro, Humahuaca, Jujuy**
- **Proyecto:** Contención y canalización de arroyo, alcantarillado y construcción de 3 puentes peatonales.
- **Unidad Ejecutora:** Municipalidad de Humahuaca
- **Financiamiento:** Secretaría de Integración Socio Urbana - Fondos Federales





• **Barrios Villa Coll y Nueva Esperanza, San Vicente, PBA**

• **Proyecto:** Construcción de Salón de Usos Múltiples y playón deportivo, consolidado de suelo, zanjeo y alumbrado público.

• **Unidad Ejecutora:** Municipalidad de San Vicente

• **Financiamiento:** Secretaría de Integración Socio Urbana - FISU



- **Barrio La Nina, Tafí Viejo, Tucumán**
- **Proyecto:** Red de agua y cloaca con instalaciones domiciliarias de agua y cloaca.
- **Unidad Ejecutora:** Municipalidad de Tafí Viejo
- **Financiamiento:** Secretaría de Integración Socio Urbana - FISU



- **Barrio General Mosconi Viejo, Paraná, Entre Ríos**
- **Proyecto:** Construcción de veredas y arbolado público.
- **Unidad Ejecutora:** Cooperativa de Trabajo Esperanza de Gualaguaychú Ltda.
- **Financiamiento:** Secretaría de Integración Socio Urbana - FISU



- **Barrios Ombu y Villa Paris, Almirante Brown, PBA**
- **Proyecto:** Construcción de plaza, playón deportivo, veredas, calles, desagües pluviales y alumbrado público.
- **Unidad Ejecutora:** Municipalidad de Almirante Brown
- **Financiamiento:** Secretaría de Integración Socio Urbana - FISU



- **Carril Viejo, Maipú, Mendoza**

- **Proyecto:** Construcción de 41 lotes con acceso a los servicios básicos e infraestructura urbana.

- **Unidad Ejecutora:** Municipalidad de Maipú

- **Financiamiento:** Secretaría de Integración Socio Urbana - FISU



- **Barrio Parque Americano, Presidente Perón, PBA**
- **Proyecto:** Mejoramiento de plaza recreativa en Parque Americano.
- **Unidad Ejecutora:** Municipalidad de Presidente Perón
- **Financiamiento:** Secretaría de Integración Socio Urbana - FISU

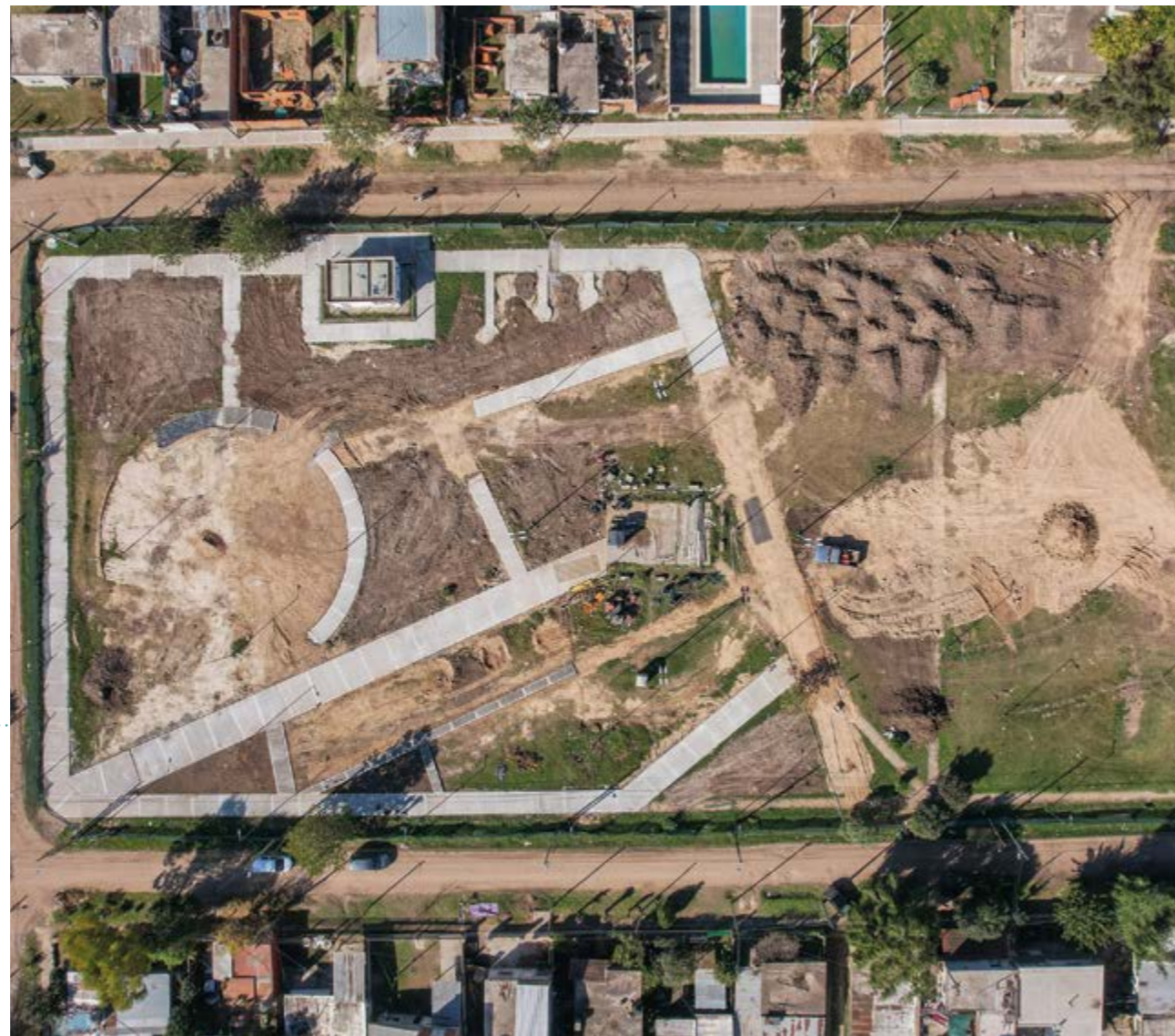



- **Barrio Acería, San José Del Rincón, Santa Fe**
- **Proyecto:** Instalaciones domiciliarias de agua y veredas.
- **Unidad Ejecutora:** Cooperativa de Trabajo Santa Fe Sustentable Ltda.
- **Financiamiento:** Secretaría de Integración Socio Urbana - FISU

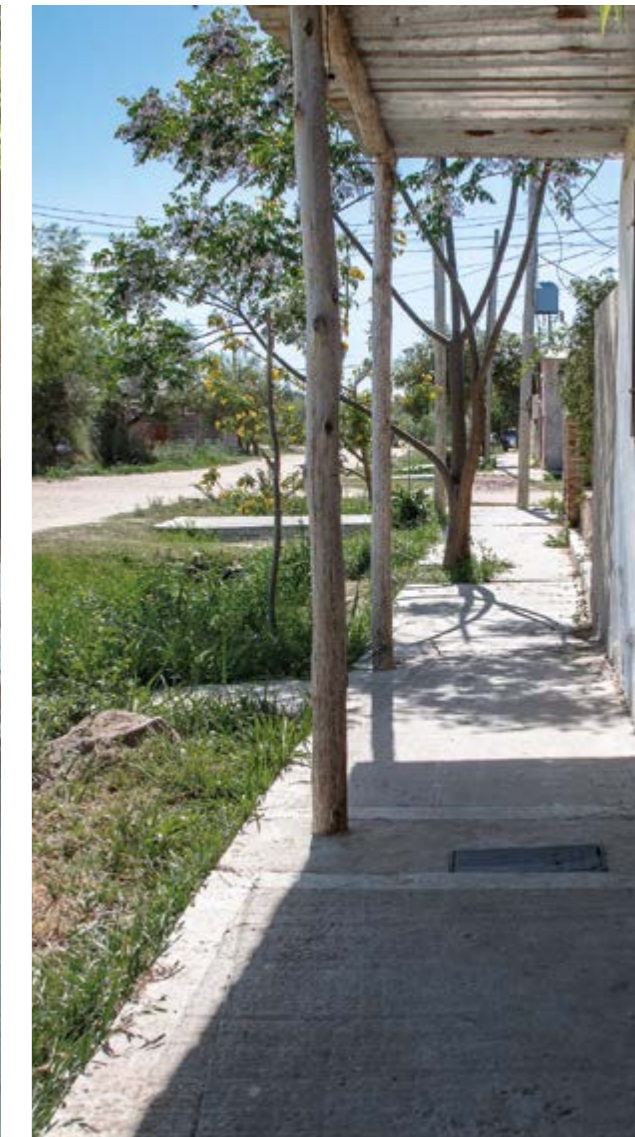
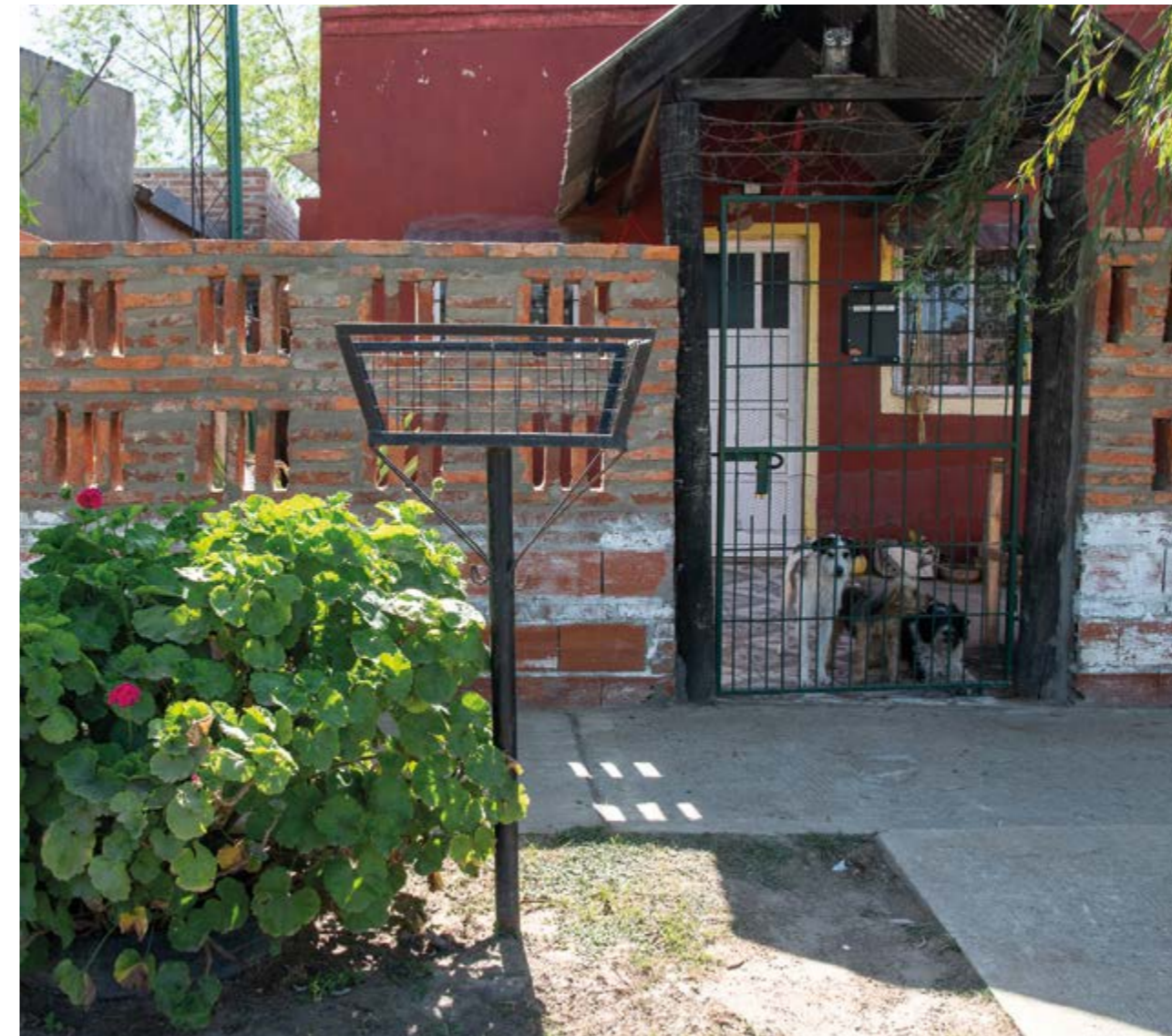

- **Barrio 23 de diciembre, Moreno, PBA**
- **Proyecto:** Construcción de Salón de Usos Múltiples, playón deportivo, veredas y arbolado.
- **Unidad Ejecutora:** Asociación Civil Madre Tierra
- **Financiamiento:** Secretaría de Integración Socio Urbana - FISU



- **Barrio Malvinas, Montecarlo, Misiones**
- **Proyecto:** Construcción de 247 lotes con acceso a servicios básicos e infraestructura urbana.
- **Unidad Ejecutora:** Municipalidad de Montecarlo
- **Financiamiento:** Secretaría de Integración Socio Urbana - FISU



• **Barrio 12 de septiembre, Maipú, Córdoba**

• **Proyecto:** Construcción de Salón de Usos Múltiples, instalaciones domiciliarias de agua y electricidad, pavimentación de calles, desagües pluviales, red de gas.

• **Unidad Ejecutora:** Cooperativa de Trabajo Evita Ltda. / Cooperativa de Trabajo Diego Armando Maradona Ltda.

• **Financiamiento:** Secretaría de Integración Socio Urbana - FISU

---





- **Barrio Parque Granaderos, General Rodríguez, PBA.**
- **Proyecto:** Pavimentación de calles, desagües pluviales, veredas y alumbrado público.
- **Unidad Ejecutora:** Municipalidad de General Rodríguez
- **Financiamiento:** Secretaría de Integración Socio Urbana - FISU



• **Barrios Dos de Febrero y Diez de Febrero, Cipolletti, Río Negro**

• **Proyecto:** Red de electricidad, instalaciones domiciliarias de electricidad y alumbrado público.

• **Unidad Ejecutora:** Secretaría de Energía de Estado de la provincia de Río Negro - Transcomahue S.A.

• **Financiamiento:** Secretaría de Integración Socio Urbana - FISU



- **Barrio Gabriel Miró, Lomas de Zamora, PBA**
- **Proyecto:** Construcción de Viviendas Progresivas Accesibles.
- **Unidad Ejecutora:** Un Techo para mi País Asociación Civil
- **Financiamiento:** Secretaría de Integración Socio Urbana - FISU

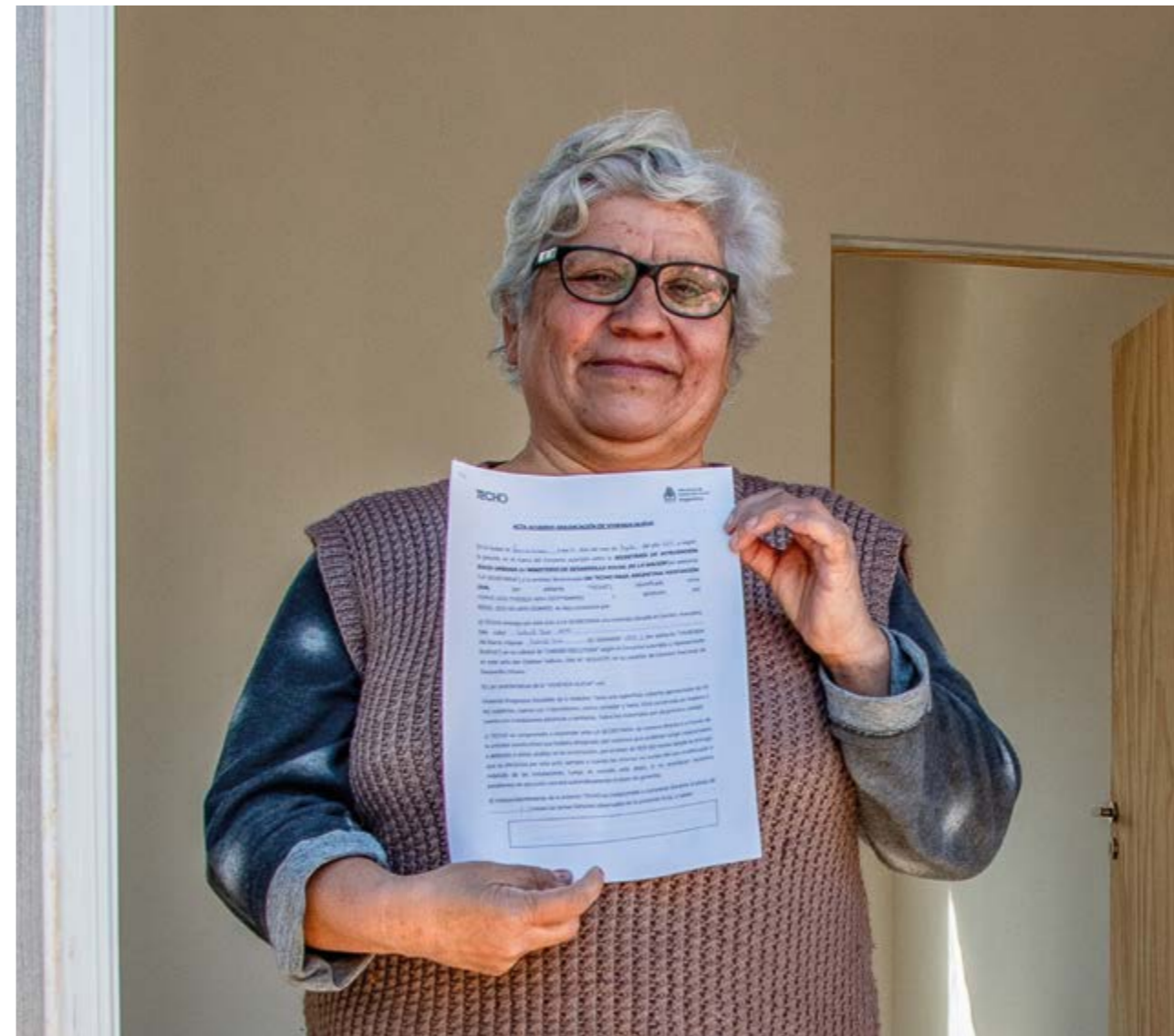



• **Barrio La Esperanza, Abra Pampa, Jujuy**

• **Proyecto:** Construcción de módulos de baño y cocina, red de agua, cloacas, electricidad y gas, desagües pluviales, pavimentación de calles, veredas, alumbrado público, construcción de plaza, playón deportivo y Salón de Usos Múltiples.

• **Unidad Ejecutora:** Municipalidad de Abra Pampa

• **Financiamiento:** Secretaría de Integración Socio Urbana - FISU



- **Barrio Los Hornos, Guaymallén, Mendoza**
  - **Proyecto:** Instalaciones domiciliarias de electricidad y veredas.
  - **Unidad Ejecutora:** Asociación Civil La Poderosa, Integración por la Educación Popular
  - **Financiamiento:** Secretaría de Integración Socio Urbana - FISU
- 



• **Barrio Los Laureles, Luján, PBA**

• **Proyecto:** Construcción de 402 lotes con acceso a servicios básicos e infraestructura urbana.

• **Unidad Ejecutora:** Municipalidad de Luján

• **Financiamiento:** Secretaría de Integración Socio Urbana - FISU



• **Barrio Espacio Verde, Leandro N. Alem, Misiones**

• **Proyecto:** Red de agua y electricidad, instalaciones domiciliarias de agua y electricidad, alumbrado público, pavimentación de calles, desagües pluviales y construcción de módulos de cocina y baño.

• **Unidad Ejecutora:** Unidad Ejecutora Provincial del PSFyDEPA

• **Financiamiento:** Secretaría de Integración Socio Urbana - FISU



• **Barrio Talleres, Pehuajó, PBA**

• **Proyecto:** Extensión de redes e instalaciones domiciliarias de agua, cloacas y gas, pavimentación de calles, construcción de veredas, desagües pluviales, arbolado público y mejoramiento de la Plazoleta Elsa Raquel.

• **Unidad Ejecutora:** Municipalidad de Pehuajó

• **Financiamiento:** Secretaría de Integración Socio Urbana - FISU



• **Barrio 9, Monte Caseros, Corrientes**

• **Proyecto:** Red de agua y red eléctrica, instalaciones domiciliarias de electricidad, desagües cloacales, alumbrado público, veredas, arbolado, pavimentación de calles y construcción de playón polideportivo.

• **Unidad Ejecutora:** Asociación Civil Amarte Argentina

• **Financiamiento:** Secretaría de Integración Socio Urbana - FISU





- **Barrio Caribe, General Pueyrredón, PBA**
- **Proyecto:** Construcción de módulos de baño y cocina, vereda, arbolado, equipamiento urbano y espacio recreativo.
- **Unidad Ejecutora:** Fundación Yo Soy Porque Nosotros Somos
- **Financiamiento:** Secretaría de Integración Socio Urbana - FISU





• **Barrio Los Ceibos I, La Matanza, PBA**

• **Proyecto:** Instalaciones domiciliarias de agua, veredas, arbolado y equipamiento urbano.

• **Unidad Ejecutora:** Cooperativa de Trabajo Diego Armando Maradona Ltda.

• **Financiamiento:** Secretaría de Integración Socio Urbana - FISU



- **Barrios Guadalupe Oeste y Virgen de Guadalupe Sur, Reconquista, Santa Fe**
  - **Proyecto:** Red de electricidad, instalaciones domiciliarias de electricidad y alumbrado público.
  - **Unidad Ejecutora:** Municipalidad de Reconquista
  - **Financiamiento:** Secretaría de Integración Socio Urbana - FISU
- 



- **Barrio El Cambio, Salta Capital, Salta**
- **Proyecto:** Construcción de espacio recreativo, veredas y arbolado.
- **Unidad Ejecutora:** Asociación Civil Estudiantes y Educadores
- **Financiamiento:** Secretaría de Integración Socio Urbana - FISU



- **Barrio Palo Blanco, Arcadia, Tucumán**
- **Proyecto:** Red de electricidad, instalaciones domiciliarias de electricidad, pavimentación de calles, veredas, desagües pluviales, alumbrado público, arbolado y equipamiento urbano.
- **Unidad Ejecutora:** Comuna Rural de Arcadia
- **Financiamiento:** Secretaría de Integración Socio Urbana - FISU



- **Barrio Primavera, La Matanza, PBA**
- **Proyecto:** Mejoramiento de plaza, pavimentación de calles, veredas, alumbrado público.
- **Unidad Ejecutora:** Municipalidad de La Matanza
- **Financiamiento:** Secretaría de Integración Socio Urbana - FISU

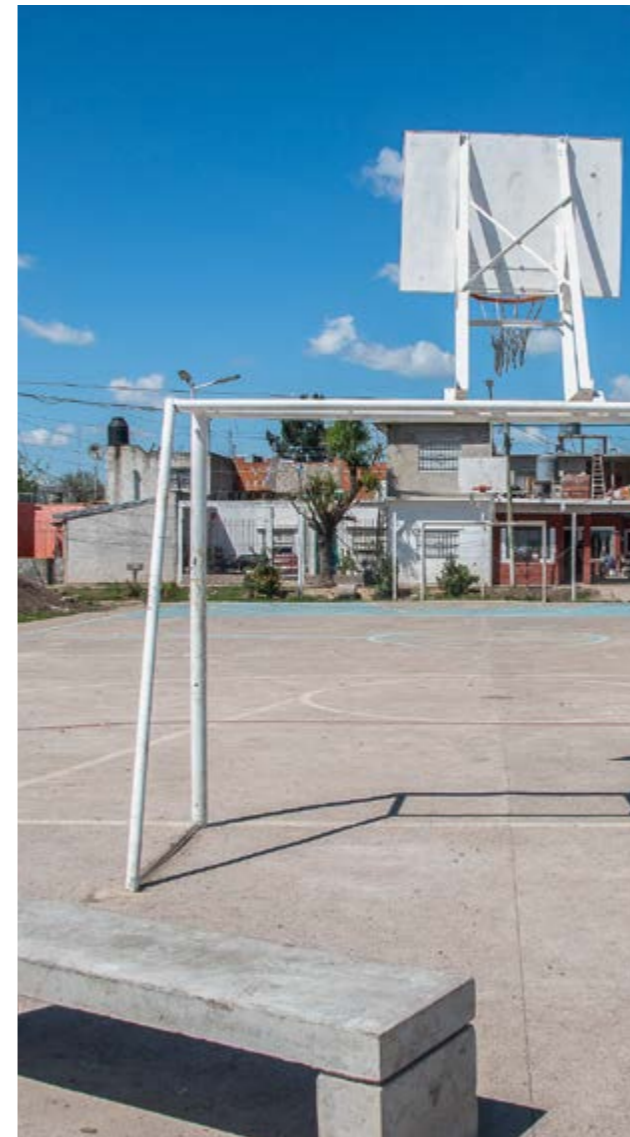

- **Barrios Barda Este y Vivero, Bariloche, Río Negro**
- **Proyecto:** Instalaciones domiciliarias de agua.
- **Unidad Ejecutora:** Cooperativa de Trabajo Evita Ltda.
- **Financiamiento:** Secretaría de Integración Socio Urbana - FISU



• **Ampliación Colonia Maipú y Esperanza Arriba, San Martín de los Andes, Neuquén**

• **Proyecto:** Instalaciones domiciliarias de electricidad y agua, veredas y escaleras de acceso a las viviendas.

• **Unidad Ejecutora:** Cooperativa de Trabajo Evita Ltda.

• **Financiamiento:** Secretaría de Integración Socio Urbana - FISU



• **Barrio República, Ciudad de San Luis, San Luis**

• **Proyecto:** Red de agua, de electricidad y desagües cloacales, instalaciones domiciliarias de agua, electricidad y cloaca, desagües pluviales, calles, veredas, equipamiento urbano, construcción de Salón de Usos Múltiples, playón polideportivo y plaza.

• **Unidad Ejecutora:** Ministerio de Desarrollo Social de la Provincia de San Luis

• **Financiamiento:** Secretaría de Integración Socio Urbana - FISU

---







- **Barrio Chacra 158, Posadas, Misiones**
- **Proyecto:** Veredas e instalaciones domiciliarias de electricidad y agua.
- **Unidad Ejecutora:** Cooperativa de Trabajo Futuro Ltda.
- **Financiamiento:** Secretaría de Integración Socio Urbana - FISU



• **Barrio San Blas, Berazategui, PBA**

• **Proyecto:** Ampliación de las redes de agua y cloaca, instalaciones domiciliarias de agua, cloaca y electricidad, pavimentación de calles, veredas, desagües pluviales, alumbrado público, paseo peatonal costero, puente peatonal, mejoramiento de viviendas, construcción de Salón de Usos Múltiples.

• **Unidad Ejecutora:** Municipalidad de Berazategui

• **Financiamiento:** Secretaría de Integración Socio Urbana - FISU



- **Barrio Villa 15, Ciudad Autónoma de Buenos Aires**
- **Proyecto:** Instalaciones domiciliarias de electricidad.
- **Unidad Ejecutora:** Cooperativa de Trabajo La Unión Ltda.
- **Financiamiento:** Secretaría de Integración Socio Urbana - FISU



• **Barrio San Francisco de Asís, Azul, PBA.**

• **Proyecto:** Red de agua, cloaca y electricidad, instalaciones domiciliarias de agua, cloaca y electricidad y alumbrado público.

• **Unidad Ejecutora:** Cooperativa Eléctrica de Azul Ltda. y Cooperativa de Trabajo Evita Ltda.

• **Financiamiento:** Secretaría de Integración Socio Urbana - FISU



- **Barrio Loteo Municipal, Ullum, San Juan**
- **Proyecto:** Instalaciones domiciliarias de agua y electricidad, veredas y arbolado público.
- **Unidad Ejecutora:** Asociación Mutual San Cayetano Unión y Solidaridad para Todos
- **Financiamiento:** Secretaría de Integración Socio Urbana - FISU



- **Barrio Mosconi, Ensenada, PBA**
- **Proyecto:** Construcción de Salón de Usos Múltiples y playón deportivo, arbolado público y veredas.
- **Unidad Ejecutora:** FETRAES
- **Financiamiento:** Secretaría de Integración Socio Urbana - FISU



- **Barrio Obrero, El Bolsón, Río Negro**
- **Proyecto:** Red de electricidad, instalaciones domiciliarias de electricidad y alumbrado público.
- **Unidad Ejecutora:** Secretaría de Energía de Estado de la provincia de Río Negro - Transcomahue S.A.
- **Financiamiento:** Secretaría de Integración Socio Urbana - FISU





- **Barrio Ampliación 20 de Junio, Salta Capital, Salta**
- **Proyecto:** Mejoramiento de la plaza 25 de Mayo.
- **Unidad Ejecutora:** Municipalidad de Salta
- **Financiamiento:** Secretaría de Integración Socio Urbana - FISU





### SALÓN DE USOS MÚLTIPLES

- **Barrio La Ranita, Santa Fe, Santa Fe**
- **Proyecto:** Construcción de Salón de Usos Múltiples, espacio recreativo y playón deportivo.
- **Unidad Ejecutora:** Asociación Civil Deportiva y Cultural de los Barrios
- **Financiamiento:** Secretaría de Integración Socio Urbana - FISU



• **Barrios Ampliación San Nicolás y Chacarita, Aguilares, Tucumán**

• **Proyecto:** Construcción de viviendas, red de agua, cloaca y electricidad, pavimentación de calles, veredas y alumbrado público.

• **Unidad Ejecutora:** Municipalidad de Aguilares

• **Financiamiento:** Secretaría de Integración Socio Urbana - FISU

---





- **Barrio Juan Manuel de Rosas, Salta Capital, Salta**
- **Proyecto:** Defensa y encauzamiento del Río Vaqueros, pavimentación de calles, desagües pluviales, alumbrado y espacio público
- **Unidad Ejecutora:** Municipalidad de Salta Capital
- **Financiamiento:** Secretaría de Integración Socio Urbana - FISU



- **Barrio Veintitrés de Agosto, Salta Capital, Salta**
- **Proyecto:** Construcción de playón deportivo, red de agua y cloaca, pavimentación de calles, desagües pluviales, alumbrado público, equipamiento de plaza y equipamiento urbano.
- **Unidad Ejecutora:** Municipalidad de Salta Capital
- **Financiamiento:** Secretaría de Integración Socio Urbana - FISU



- **Barrio San Francisco, Reconquista, Santa Fe**
- **Proyecto:** Construcción de plaza y playón deportivo, pavimentación de calle, veredas, alumbrado público
- **Unidad Ejecutora:** Municipalidad de Reconquista
- **Financiamiento:** Secretaría de Integración Socio Urbana - FISU



• **Barrios Nueve de Julio y San Antonio, Tartagal, Salta**

• **Proyecto:** Red de cloaca, pavimentación de calles y desagües pluviales.

• **Unidad Ejecutora:** Ministerio de Desarrollo Social de la Provincia de Salta

• **Financiamiento:** Secretaría de Integración Socio Urbana - FISU





• **Barrio Papa Francisco, La Paz, Entre Ríos**

• **Proyecto:** Construcción de Salón de Usos Múltiples, red de cloaca, instalaciones domiciliarias de cloaca y electricidad, construcción de módulos de baño y cocina, desagües cloacales.

• **Unidad Ejecutora:** Cooperativa de trabajo 17 de Diciembre Ltda. / Cooperativa Eduardo Puebla Ltda.

• **Financiamiento:** Secretaría de Integración Socio Urbana - FISU



- **Barrio Parque Schwelm, Eldorado, Misiones**
- **Proyecto:** Instalaciones domiciliarias de electricidad.
- **Unidad Ejecutora:** Cooperativa de Trabajo Construir Trabajo Ltda.
- **Financiamiento:** Secretaría de Integración Socio Urbana - FISU



- **Barrio Scully, San Andrés de Giles, PBA**
- **Proyecto:** Desagües pluviales, pavimentación de calles, construcción de veredas y equipamiento urbano.
- **Unidad Ejecutora:** Cooperativa de Trabajo Manos de la Ribera Ltda.
- **Financiamiento:** Secretaría de Integración Socio Urbana - FISU



• **Barrio El Zunchal, Bella Vista, Tucumán**

• **Proyecto:** Red de agua, cloaca y electricidad, instalaciones domiciliarias de agua, cloaca y electricidad, pavimentación de calles, veredas, desagües pluviales, alumbrado público, construcción de playón deportivo y equipamiento urbano.

• **Unidad Ejecutora:** Municipalidad de Bella Vista

• **Financiamiento:** Secretaría de Integración Socio Urbana - FISU



- **Barrio Playa Norte, Santa Fe, Santa Fe**
- **Proyecto:** Construcción de Salón de Usos Múltiples y plaza.
- **Unidad Ejecutora:** Cooperativa de Trabajo Construir Trabajo Ltda.
- **Financiamiento:** Secretaría de Integración Socio Urbana - FISU



- **Barrio Ate, San Miguel de Tucumán, Tucumán**
- **Proyecto:** Construcción de 51 módulos de baño y cocina
- **Unidad Ejecutora:** Cooperativa de Trabajo Construyendo Futuro, construcciones y mantenimiento Ltda.
- **Financiamiento:** Secretaría de Integración Socio Urbana - FISU



## MI PIEZA

250.451 mujeres, personas trans y no binarias de todo el país han realizado obras para la refacción, mejoramiento y ampliación de sus viviendas en barrios populares.

Esta política alcanzó a 5.112 barrios en las 23 provincias y CABA.



## PROGRAMA MEJORAMIENTO DE VIVIENDAS

+ de 1.000 mejoramientos habitacionales en 10 provincias.

Financiado por el Banco Interamericano de Desarrollo (BID) este programa es el primero desarrollado con fondos de este organismo y ejecutado integralmente por organizaciones de la sociedad civil.





**Coordinación general:** Sofía Corazza - Gabriela Gurvich

**Producción:** Sofía Corazza - Gabriela Gurvich - Pedro Llamedo - Lucía Robles

Con la colaboración de Santiago Chudnovsky, Francisco Ferrer, Franco Gallardo

**Diseño:** Natalia Cruz - Antonela Montini

**Curaduría de fotos:** Lucía Robles

**Fotos de la SISU:** Alexis Forgues - Sofía Genovese - Tomas Hardoy - Lucía Robles - Octavio Romero - Paula Somoza

Con la colaboración de los equipos territoriales de la SISU

Arquitectos y arquitectas de la Dirección Ejecutiva de Obras

[Agradecemos especialmente a las Unidades Ejecutoras y entidades que aportaron fotos de sus obras:](#)

Amarte Argentina

Instituto Provincial de la Vivienda de Mendoza

Municipalidad de Maipú, Mendoza

Municipalidad de Salta

Asociación Civil Estudiantes y Educadores

Ministerio de Desarrollo Social de la Provincia de Salta

Instituto Provincial de la Vivienda y Hábitat de la Provincia de Tierra del Fuego

Municipalidad de Puerto Esperanza, Misiones

Municipalidad de Montecarlo, Misiones

Ministerio de Promoción del Empleo y de la Economía Familiar de Córdoba

Centro de Ingenieros del Chaco

Cooperativa de Trabajo Manos de la Ribera Ltda.

Cooperativa de Trabajo Santa Isabel Ltda.

Municipalidad de Reconquista, Santa Fe

Municipalidad de Pérez, Santa Fe

Municipalidad de Tafí Viejo, Tucumán

Municipalidad de Bella Vista, Tucuman

Ministerio de Desarrollo Social de la Provincia de San Luis

Agencia San Luis

Instituto de Vivienda de Corrientes

Cooperativa de Trabajo Construir Trabajo Limitada, Santiago del Estero

Belgrano, Buenos Aires - Bicentenario, Buenos Aires - Cañaverl, Santa Fe - Los Paraguayos, Buenos Aires - Nuevo Alberdi Oeste/Zona Rural, Santa Fe - Obrero A y B, Río Negro - Papa Francisco, Entre Ríos - Parque Las Rosas, Córdoba - Parque Las Rosas, Córdoba - Pueblo Unido, Buenos Aires - Pueblo Unido, Buenos Aires - Puerta de Hierro, Buenos Aires - René Salamanca, Buenos Aires - Santa Paula II, Buenos Aires - Tres de Febrero, Buenos Aires - Villa Bote, Buenos Aires - Villa Bote, Buenos Aires - Doce de Septiembre, Córdoba - Frigorífico, Buenos Aires - Nueve de Agosto, Buenos Aires - Moreira 3/Moreira 4, Chubut - Pte. Juan Domingo Perón, Chubut - Playa Norte, Santa Fe - B° Prosperidad (ID 1038) B° Río Encantado (ID 4741) B° San Blas (ID 4599), Buenos Aires - Agote, Buenos Aires - Azul, Buenos Aires - Playa Norte, Santa Fe - Santa Teresita II, Buenos Aires - B° Eva Perón (168 Viviendas), Buenos Aires - Santa Ana, Buenos Aires - Kilómetro 13, Buenos Aires - Kilómetro 13, Buenos Aires - 80 Viviendas/80 Viviendas 3 (Lopez), Entre Ríos - Las Colinas, Entre Ríos - Mitre, Buenos Aires - Ampliación muñecas III, Tucumán - Autódromo, Buenos Aires - B° 74 y 153 (Sin Nombre)pias, Buenos Aires - Barda Este/Vivero, Río Negro - Barrio H, Buenos Aires - Los Astilleros (barrio al lado Virgen de los dolores), Corrientes - Costa Esperanza, Río Negro - Don Bosco, Mendoza - Dr. Montaña, Corrientes - El Mangal/San Onofre 2, Misiones - El Martillo/Las Heras, Buenos Aires - Virgen de Urkupiña, Salta - Luz de Vida, Buenos Aires - Esperanza, Buenos Aires - Gabriel Miró/Fiorito, Buenos Aires - Hospital, Buenos Aires - Independencia, Santiago del Estero - La Porteña, Buenos Aires - Autódromo, Buenos Aires - La Rubita, Chaco - Moreira 4, Chubut - Nueva Esperanza, Mendoza - Ocho de Mayo, Buenos Aires - Pinazo, Buenos Aires - San Fermín, Buenos Aires - San Francisco de Asís, Buenos Aires - San Lorenzo, Buenos Aires - San Lorenzo, Buenos Aires - Santa Rosa, Córdoba - Santa Rosa del Mar, Buenos Aires - Sauce, Buenos Aires - Sol y Verde II, Buenos Aires - Toma Colonia Maipú, Neuquén - Unidos Por Una Esperanza, Mendoza - Villa Argüello, Buenos Aires - Villa Gaucho/Unión, Buenos Aires - Villa Hidalgo, Buenos Aires - Villa Laza, Buenos Aires - Nahuel Hue, Río Negro - Belgrano, Mendoza - Loteo La Solita, Mendoza - Loteo Musri, Mendoza - Loteo Oliva, Mendoza - Las Chacritas, Buenos Aires - Humito, Entre Ríos - El Progreso, Río Negro - Sector KYD: Barrio Obrero; Escondido; El mirador; Esperanza 2; El cañadon , Tierra del Fuego - Los Pilares, Buenos Aires - Luz de Vida, Mendoza - Barrio Los Malvones, Buenos Aires - La Terminal, Buenos Aires - Doce de Julio/Nueva Esperanza (V. Cornú), Córdoba - Nueva Jamaica/Wangelen, Río Negro - Veinte de Julio/San Isidro, Jujuy - Colombo, Tierra del Fuego - La Calera, Córdoba - La Nina, Tucumán - Barrio Calpini, Tucumán - Guadalupe Oeste/Virgen de Guadalupe Sur, Santa Fe - Caballeriza, Misiones - La Igualdad, Buenos Aires - Alvear, Buenos Aires - La Hoya, Buenos Aires - Diecisiete de Noviembre, Buenos Aires - El Dorado, Buenos Aires - Hijos de Sarmiento, Buenos Aires - Las Antenas, Buenos Aires - Talleres, Buenos Aires - Felipe Varela, Córdoba - 11 de Noviembre, Tierra del Fuego - Virgen de Guadalupe Sur/ Guadalupe Oeste, Santa Fe - Latorre, Buenos Aires - La Paz, Buenos Aires - San Francisco de Asís, Buenos Aires - Cuatro de Febrero/26 de Agosto, Neuquén - El Ombú, Buenos Aires - Primero de Septiembre/Toma 9 de Febrero (HIBEPA), Neuquén - Simon Bolívar, Formosa - José Font, Santa Cruz - Estación Buena Nueva, Mendoza - La Ribera, Entre Ríos - Máximo Paz Oeste, Buenos Aires - Eva Perón, Río Negro - Valle Chico, Catamarca - Eucaliptus/Villa Catella, Buenos Aires - Primero de Mayo, Córdoba - Barrio Independencia, Buenos Aires - Parque La Gloria, Buenos Aires - Chesni, Misiones - Belgrano, Chaco - Don Bosco, Río Negro - Felix U Camet, Buenos Aires - General Mosconi Viejo, Entre Ríos - La Vía, Tucumán - Los Plateados, Catamarca - San Cayetano, Buenos Aires - Santa Ana II, Buenos Aires - Juan Pedro Rolón/Nuevo Parque Quirno/Parque Quirno II, Buenos Aires - Caribe, Buenos Aires - Nuevo Golf, Buenos Aires - Sagrada Familia, Buenos Aires - Muñiz, Buenos Aires - Nueva Esperanza 2, Salta - Lujan, Buenos Aires - Chacra 158, Misiones - La Chanche-ría, Buenos Aires - Zepa C, Córdoba - Cantera 25, Entre Ríos - Gottchal, Misiones - Villa Oculta, Santa Fe - Acería, Santa Fe - ATE, Tucumán - Altos del Sol, Buenos Aires - El Cambio, Salta - El Pueblito/La Costa Canal/La Toma, Córdoba - Espartaco, Neuquén - Estanislao López, Santa Fe - La Cava/ Veinte de Junio, Buenos Aires - La Fábrica Vieja, Santa Fe - La Loma, Buenos Aires - María Reina de Los Niños, Tucumán - Paraje Las 3 Bocas, Chaco - San Jorge, Buenos Aires - Malvinas Argentinas, Buenos Aires - San Cayetano, Buenos Aires -Villa Sandalio, Buenos Aires - Cullen, Santa Fe - Veinticinco de Mayo/Nueva Esperanza/Alecrin, Misiones - La Rubita, Chaco - Barrio Luján, Corrientes - San Cayetano, Misiones - Barrio Nuevo, Misiones - Colombia, Buenos Aires - América, Buenos Aires - El Torero, Buenos Aires - La Lomita, Buenos Aires - Palito, Buenos Aires - Primavera II, Buenos Aires - San Cayetano II, Buenos Aires - 12 de Octubre (San José de Atalaya), Buenos Aires - Zona Industrial, Misiones - Las Chacritas, Buenos Aires - MTD (Movimiento de Trabajadores Desocupados), Chaco

Parque Palermo, Buenos Aires - Zona Aero Club, Río Negro - Rojas/Barrio Blanco, Buenos Aires - Tres de Mayo, Río Negro - Loteo San Andrés, La Rioja - Tobares/ Don Pedro, Buenos Aires - La Cumbre, Buenos Aires - Santa Catalina, Buenos Aires - Los Hornos La Esperanza, La Pampa - Anunciación, Chaco - Barrio Independencia 1 , 2 y 3, Chaco - Puerto Vicentini, Chaco - Ruca Antu, Neuquén - Toma La Familia, Neuquén - Toma Obrador/Toma Argentina II, Neuquén - Bajo Sur, Corrientes - Libertad, Salta - Nueve de Julio/San Antonio , Salta-Ramón Carrillo, Ciudad Autónoma de Buenos Aires - Villa La Esperanza, Buenos Aires - Doce de Octubre, Buenos Aires - El Porvenir, Buenos Aires - El Porvenir II, Buenos Aires - Las Achiras, Buenos Aires - Millán, Buenos Aires - Primavera, Buenos Aires - Barda Este/Vivero, Río Negro - Barrio Itatí/La Tablada/Cortadita 35 Viviendas, Corrientes - El Ombú II/Villa París, Buenos Aires - San Blas + Zona aleadaña, Buenos Aires - Mina Puloy, Jujuy - Sanidad 2, Salta - Tropas, Entre Ríos - Villa del Carmen, Buenos Aires - Gral. San Martín, Mendoza - Los Aromitos, Chaco - Matadero, Buenos Aires - Primavera, Buenos Aires - Veinticuatro de Septiembre, Buenos Aires - Talleres, Buenos Aires - Mirador/Provincias Unidas/Los Fueguinos/ Veintidós de Julio/Barrio Unido/Betel/Fuerza Unida, Tierra del Fu El Típal , Jujuy - Fuerte Apache, Chaco - Marchetti/Marchetti II /R Unidas, Los Fueguinos, MIRADOR . Fuerza Unida, El Milagro y 10 dregal/Pedro Varela/5 de Diciembre, Mendoza - Miranda Ávila (N 1, Chaco - Costa Blanca (Paloni), Buenos Aires - Villa Itapé, Entre Nuevas Para Neuquén, Neuquén - Cristo Obrero/Camino al cem Esperanza / Villa Coll, Buenos Aires - Amancay, Buenos Aires - Pa Chaco - 17 Hectáreas, Jujuy - Veintitrés de Diciembre, Buenos Ai Maderitas / Victoria / Laberinto, Buenos Aires - Libertad / Ciuda Buenos Aires - Parish Roberston, Buenos Aires - Agustoni, Bu Independencia, Buenos Aires - Loteo Barrio Parque San Martín Buenos Aires - Instituto Angel T. de Alvear, Buenos Aires - Pred El Gauchito Gil, Buenos Aires - La Paz II, Buenos Aires - Costa Es Sarmiento, Buenos Aires - Villa Luján IV, Buenos Aires - Santa Mi Buenos Aires - Néstor Kirchner, Buenos Aires - Independencia, B Buenos Aires - El Gaucho, Buenos Aires - Juan Domingo Perón, B Aires - El Progreso ETAPA 02, Buenos Aires - Tres de Enero, Buenos Aires - Dos de Mayo, Buenos Aires - Treinta de Agosto, Buenos Aires - Santa Catalina, Buenos Aires - Cruz del Sur, Buenos Aires - Los Álamos, Buenos Aires - San Mariano, Buenos Aires - Diez de Abril, Buenos Aires - La Vera, Buenos Aires - La Resistencia, Buenos Aires - Centenario, Buenos Aires San Agustín, Buenos Aires - Primavera II, Buenos Aires - El Trébol, Buenos Aires - Los Ceibos I, Buenos Aires - San Alberto, Buenos Aires - Cañada, Buenos Aires - Iapi 1, Buenos Aires - José Luis Cabezas, Buenos Aires - Barrio Primavera, Buenos Aires - Diecisiete de marzo, Buenos Aires - Los Ceibos II, Buenos Aires - Juan Manuel de Rosas II, Buenos Aires - Antártida Argentina, Buenos Aires - Villa Urbana/Nuevo Horizonte, Buenos Aires - Monteverde, Buenos Aires - El Tala, Buenos Aires - Luján, Buenos Aires - Las Antenas, Buenos Aires - El Tambo, Buenos Aires - IAPI, Buenos Aires - Nueva Esperanza, Buenos Aires - Barrio Sarmiento, Buenos Aires - San Ignacio, Buenos Aires - Fiorito 4, Buenos Aires - El Porvenir II, Buenos Aires - Villa María, Buenos Aires - Santa Clara, Río Negro - Parcela 37, Salta - El Progreso, Río Negro - Bicentenario, Buenos Aires - Nueve de Agosto, Buenos Aires.

## SCANEÁ EL CÓDIGO PARA CONOCER TODAS LAS OBRAS DE LA SISU





**MDSNacion**

[www.argentina.gob.ar/desarrollosocial](http://www.argentina.gob.ar/desarrollosocial)

---

**Secretaría de  
Integración Socio Urbana**



**Ministerio de  
Desarrollo Social  
Argentina**

**primero  
la gente**