



Ministerio de
Salud
Presidencia
de la Nación

BOLETÍN INTEGRADO DE VIGILANCIA

Secretaría de Promoción
y programas sanitarios

N° 153 – SE 1 enero de 2013

PRESENTACIÓN DEL SR. SECRETARIO DE PROMOCIÓN Y PROGRAMAS SANITARIOS

Boletín integrado de vigilancia

Información para la acción: Una herramienta clave para la toma de decisión

Tengo el agrado de dirigirme a ustedes con el objeto de informarles que el Ministerio de Salud de la Nación se encuentra trabajando intensamente para optimizar la calidad y la difusión de la información. En este sentido, consideramos clave la articulación entre todas las áreas y programas con el objeto de obtener y difundir información de alta calidad, analizada en conjunto con las correspondientes recomendaciones para el personal de salud y la población ante las situaciones descriptas.

En este sentido, a partir de agosto de 2011, el boletín de vigilancia semanal, se denomina “Boletín Integrado de Vigilancia”.

Esto significa no solo un cambio de denominación, sino el resultado de la articulación real del trabajo de las diferentes áreas del Ministerio de Salud de la Nación que unen sus esfuerzos para realizar un producto común que pretende cubrir las necesidades de información de todos los actores vinculados con la vigilancia de eventos de importancia para la Salud Pública y ser una herramienta útil para la toma de decisiones.

El propósito que persigue este nuevo formato es brindar, junto con la situación general de los eventos bajo vigilancia de notificación obligatoria, un análisis integral de la información disponible sobre este tipo de patologías.

Consideramos que este paso es un avance más en el fortalecimiento del análisis y difusión de la vigilancia nacional y en la posibilidad de contar cada vez con más y mejores herramientas de análisis para lograr intervenciones oportunas, efectivas y eficientes y, de esta manera, contribuir a la constante mejora de la salud de la población argentina.



Dr. Máximo Diosque
SECRETARIO DE PROMOCIÓN Y
PROGRAMAS SANITARIOS

Sobre el Boletín integrado de vigilancia

El ahora “Boletín integrado de vigilancia” muestra en primer lugar, la situación en que se encuentran en relación con lo esperado los 86 eventos bajo vigilancia por ley nacional a través de la Vigilancia Clínica del SNVS (Módulo C2). Estos datos incluyen todas las notificaciones al sistema de vigilancia, tanto los casos sospechosos como aquellos confirmados, los eventos en eliminación y aquellos que se notifican sin ninguna confirmación o estudio complementario. La visualización de la primera tabla alerta sobre eventos con notificaciones por encima de lo esperado y la consiguiente necesidad de evaluar, en particular en los niveles provinciales y sub-provinciales, la situación del evento en cada territorio.

Es fundamental destacar que los casos consignados, aunque no se aclare específicamente, incluyen notificaciones de eventos que se han sospechado desde el nivel local a partir de la primera consulta con el profesional médico. Precisamente eso es lo esperado del sistema de vigilancia clínica: la notificación oportuna ante la sospecha.

Los datos se presentan con 4 semanas de atraso para facilitar la comparación en el año actual y el 2010.

El boletín propone tres diferentes modalidades de presentar la información expuesta en las tablas iniciales.

En primer lugar un **“Análisis detallado de eventos seleccionados”**, donde se ofrece un análisis en

profundidad de aquella o aquellas enfermedades escogidas, integrando clínica, laboratorio y epidemiología, así como acciones de prevención y control cuando corresponda.

El análisis de cada evento permanecerá en el boletín durante 4 semanas.

En segundo término se presenta la **“Situación general de eventos seleccionados”**, donde se muestra un panorama más sucinto de algunos eventos seleccionados.

Por último, la **“Presentación de eventos seleccionados”** ofrece los casos y tasas provinciales (2010 a 2012) y los casos semanales de la vigilancia clínica comparando con años anteriores en forma de actualización semanal; de ciertas patologías, además, se presenta información de la vigilancia Laboratorial (módulo SIVILA).

Los siguientes grupos de eventos fueron actualizados para este boletín: gastroentéricas, envenenamientos por animales ponzoñosos, zoonóticas, intoxicaciones, infecciones de transmisión sexual y las enfermedades respiratorias.

Quienes realizamos el boletín esperamos que esta nueva versión cumpla con las expectativas y esperamos contar con vuestras sugerencias para continuar mejorándolo!

Equipo de trabajo
Boletín Integrado de Vigilancia

ÍNDICE

Presentación del Sr. Secretario de Promoción y Programas Sanitarios	2
Índice	4
I. Tabla general	5
II. Análisis detallado de eventos seleccionados	7
III. Situación general de eventos seleccionados	8
IV. Presentación de eventos seleccionados	9
IV.1. Enfermedades respiratorias	9
IV.1.a. Enfermedad tipo influenza	9
IV.1.b. Neumonía.....	10
IV.1.c. Bronquiolitis en menores de 2 años	11
IV.1.d. Infección respiratorio aguda grave (IRAG)	12
IV.2. Gastroentéricos.....	13
IV.2.a. Triquinosis	13
IV.3. Envenenamiento por animales ponzoñosos.....	14
IV.3.a. Alacranismo.....	14
IV.3.b. Aracnoidismo	16
IV.3.c. Ofidismo	17
IV.4. Enfermedades Zoonóticas.....	18
IV.4.a. Psitacosis	18
IV.5. Intoxicaciones	19
IV.5.a. Monóxido de carbono	19
IV.5.b. Plaguicidas agrícolas	20
IV.5.c. Plaguicidas de uso doméstico	21
IV.6. Infecciones de transmisión sexual.....	22
IV.6.a. Sífilis temprana y sin especificar.....	22
IV.6.b. Supuración genital gonocócica	23
IV.6.c. Supuración genital no gonocócica y sin especificar	24

I. TABLA GENERAL

Tabla 1: Eventos erradicados, en eliminación o control (n=6/86)

Grupo	Eventos	Casos sospechosos (notificaciones)	
		Acum SE 47/2012	Acum SE 47/2011
Inmunoprevenibles*	Difteria	0	0
	Rubeola congénita	110	60
	Enfermedad febril exantemática (sarampión/rubeola)	697	570
	Poliomelitis: PAF < 15 años	108	155
	Viruela	0	0

*La viruela es la única enfermedad inmunoprevenible erradicada del planeta gracias a la vacuna universal.

La poliomeilitis y el sarampión están eliminados en Argentina y la difteria, rubeola y rubeola congénita en control.

Tabla 2: Eventos con umbral esperado 0 (Cero) o símil (n=15/86)

Grupo	Eventos	Acum SE 49/2012	Acum SE 49/2011
Gastroentéricas	Cólera	0	0
Inf. de transm. sexual	Sífilis Congénita	660	774
Inmunoprevenibles	Tétanos Neonatal	0	0
	Tétanos Otras Edades	7	3
Meningoencefalitis	Meningoencefalitis Tuberculosa < 5 Años	12	11
Otros eventos	Encefalopatía espongiiforme	1	6
Respiratorias	Síndrome Respiratorio Agudo Severo (SARS)	0	0
Vectoriales	Fiebre del Nilo occidental	0	0
	Fiebre recurrente	0	0
	Peste	0	0
	Tifus epidémico	0	0
Vectorial/Inmunoprevenible	Fiebre Amarilla	0	0
Zoonóticas	Carbunco Extracutáneo (Antrax)	0	0
	Carbunco Cutáneo	5	6
Zoonótica/Inmunoprevenible	Rabia Humana	0	0

Referencias:

Comparación del evento ACUMULADO 2011 en relación con el acumulado 2010 o acumulado mediana últimos 5 años.

Las referencias se indicaron con tres colores:

	Acum. por debajo de lo esperado
	Acum. igual a lo esperado
	Acum. por encima de lo esperado

Tabla 3: Eventos ordenados por grupo con umbral por encima de 0 (cero) (n=65/86)

Grupo	Eventos	Acum SE 49/2012	Acum SE 49/2011	Semana 49/2012	Mediana/Media	Índice epidémico
Envenenamiento por animales ponzoñosos	Env. por animal ponzoñoso - Alacranismo	5822	6978	94	6321,0	0,92
	Env. por animal ponzoñoso - Aracnoidismo	745	1133	6	1141,0	0,65
	Env. por animal ponzoñoso - Ofidismo	577	626	10	652,0	0,88
Gastroentéricas	Botulismo	16	12	0	10,8	
	Botulismo del Lactante	41	54	0	37,2	
	Diarreas	1050986	1094190	8079	1061324,0	0,99
	Diarreas agudas sanguinolientas	1258	1056	15	559,0	2,25
	Fiebre tifoidea y paratifoidea	14	3	0	25,6	
	Intox. por moluscos	5	2	0	5,2	
	Síndrome urémico hemolítico (SUH)	256	262	1	315,0	0,81
	Toxo-Infecciones Alimentarias	6981	7833	41	8469,0	0,82
	Triquinosis	396	481	0	344,0	1,15
Hepatitis virales	Hepatitis C	300	434	0	434,0	0,69
	Hepatitis D	4	0	0	0,4	
	Hepatitis E	2	2	0	1,4	
	Hepatitis S in Especificar	335	465	1	621,0	0,54
Hepatitis virales/ Inmunoprevenibles	Hepatitis A	203	312	1	530,0	0,38
	Hepatitis B	460	509	1	552,0	0,83
Infecciones de transmisión sexual	Infección por VIH*	Año 2010: 3551	Año 2009: 4731			
	SIDA*	Año 2010: 1147	Año 2009: 1533			
	Sífilis Temprana y sin especificar	2344	2616	15	2616,0	0,90
	Supuración genital gonocócica	2236	2542	17	2798,0	0,80
	Supuración genital no gonocócica y S/E	24898	30137	244	24744,0	1,01
Inmunoprevenibles	Coqueluche (C2)	8033	6287	31	2613,0	3,07
	Parotiditis	4110	5368	21	6422,0	0,64
	Varicela**	97581	148470	593	148470,0	0,66
Intoxicación aguda por agentes químicos	Intox. Medicamentosa	8232	8121	55	7925,0	1,04
	Intox. por Monóxido De Carbono	2108	2324	1	2238,0	0,94
	Intox. por Otros Tóxicos	9727	10429	69	8767,0	1,11
	Intox. por Plaguicidas Agrícolas	241	287	10	147,0	1,64
	Intox. por Plaguicidas de uso doméstico	426	461	3	455,0	0,94
	Intox. por Plaguicidas Sin Identificar	363	291	2	728,0	0,50
Meningoencefalitis	Mening. y otras inv. por <i>N. meningitidis</i>	146	198	1	150,0	0,97
	Mening. bacteriana por otros agentes	148	155	1	143,0	1,03
	Mening. bacteriana sin especificar agente	284	331	1	279,0	1,02
	Mening. micóticas y parasitarias	38	40	0	26,2	
	Mening. por <i>Haemophilus influenzae</i>	39	35	0	24,0	
	Mening. por otros virus	84	92	0	65,6	
	Mening. por <i>Streptococcus pneumoniae</i>	163	220	1	215,0	0,76
	Mening. sin especificar etiología	344	274	5	215,0	1,60
	Mening. virales por enterovirus	177	72	2	58,0	3,05
	Mening. virales sin esp. agente	572	569	3	529,0	1,08
Otros eventos	Lepra	114	183	3	183,0	0,62
	Tuberculosis***	Año 2011: 10704	Año 2010: 10579			
Respiratorias	Bronquiolitis < 2 años	322858	344033	666	260675,0	1,24
	Enfermedad Tipo Influenza (ETI)	1033501	1162381	3987	1218557,0	0,85
	IRAG (IRA internada)****	39216	39538	145		
	Neumonía	218251	248200	863	240413,0	0,91
Vectoriales	Chagas agudo congénito	204	215	1	215,0	0,95
	Chagas agudo vectorial*****	27	5	2	38,8	
	Dengue	568	902	5		
	Dengue grave	0	2	0	1,0	
	Encefalitis por arbovirus	49	125	0	30,6	
	Leishmaniasis Cutánea	150	142	2	153,0	0,98
	Leishmaniasis Mucosa	18	19	0	22,4	
	Leishmaniasis Visceral	46	22	0	22,6	
Zoonóticas	Paludismo	26	32	0	141,0	
	Brucelosis	227	234	0	192,0	1,18
	Fiebre Hemorrágica Argentina	137	34	2	14,0	9,79
	Hantavirus	395	254	4	87,0	4,54
	Hidatidosis	439	512	1	343,0	1,28
	Leptospirosis	554	456	5	417,0	1,33
	Psitacosis	101	84	0	45,0	2,24
	Rabia animal	43	6	0	29,4	

* Fuente: Dirección de SIDA e ITS. Incluye todos los nuevos diagnósticos notificados de infección por VIH, independientemente de si cumplen o no con los criterios para ser definidos como casos de SIDA. Nota: El año 2010 para los dos eventos se encuentra incompleto por retraso en la notificación.

** Nota: La varicela es un evento inmunoprevenible bajo vigilancia por resolución ministerial. En el calendario oficial de vacunación aún no se encuentra incorporada la vacuna.

*** Fuente: Programa Nacional de Tuberculosis - INER "Emilio Coni". Año 2011, información preliminar.

**** Nota: El evento IRAG (IRA internada) comenzó a notificarse en forma oficial en 2010.

***** Fuente: Programa Nacional de Chagas - Coordinación Nacional de Control de Vectores

II. ANÁLISIS DETALLADO DE EVENTOS SELECCIONADOS

En preparación

III. SITUACIÓN GENERAL DE EVENTOS SELECCIONADOS

No se actualizan en el presente Boletín

IV. PRESENTACIÓN DE EVENTOS SELECCIONADOS

IV.1. Enfermedades respiratorias

IV.1.a. Enfermedad tipo influenza

Enfermedad Tipo Influenza (ETI)
Casos y Tasas Acumulados por 100000 habitantes.
Hasta la 49ª semana epidemiológica
PAIS por Provincia
Años 2010 - 2012

PROVINCIA	2010		2011		2012		Diferencia tasas 2011/2012
	Casos	Tasas	Casos	Tasas	Casos	Tasas	
No residentes	9689		8520		8906		
Residentes	18487	604,48	20467	669,22	17147	560,67	-16%
Total Notificado CABA	28176		28987		26053		
Region Sanitaria I	30640	4519,89	26967	3978,06	18738	2764,15	-31%
Region Sanitaria II	16191	6160,63	14668	5581,13	14136	5378,71	-4%
Region Sanitaria III	7750	3018,48	7278	2834,64	5083	1979,73	-30%
Region Sanitaria IV	9298	1660,08	8552	1526,89	9959	1778,09	16%
Region Sanitaria V	140977	4450,76	139943	4418,12	147974	4671,66	6%
Region Sanitaria VI	61513	1642,88	62187	1660,88	62627	1672,64	1%
Region Sanitaria VII	46325	2030,45	49919	2187,98	36897	1617,22	-26%
Region Sanitaria VIII	23626	2034,67	22966	1977,83	13300	1145,40	-42%
Region Sanitaria IX	10178	3249,67	8208	2620,68	6843	2184,86	-17%
Region Sanitaria X	3886	1199,04	9097	2806,91	5306	1637,18	-42%
Region Sanitaria XI	11979	1019,47	10956	932,41	15283	1300,65	39%
Region Sanitaria XII	14422	1036,36	10770	773,93	9169	658,88	-15%
Total PROV. BUENOS AIRES	376785	2460,10	371511	2425,66	345315	2254,63	-7%
Córdoba	94589	2784,75	95670	2816,58	70389	2072,29	-26%
Entre Ríos	87261	6806,58	73962	5769,23	57920	4517,91	-22%
Santa Fe	59389	1807,79	85246	2594,87	62799	1911,59	-26%
Centro	646200	2453,49	655376	2488,33	562476	2135,61	-14%
La Rioja	4880	1373,31	6468	1820,20	7905	2224,59	22%
Mendoza	29054	1645,49	32185	1822,81	25234	1429,14	-22%
San Juan	23908	3343,55	23892	3341,31	18820	2631,99	-21%
San Luis	15004	3284,83	11158	2442,83	7732	1692,77	-31%
Cuyo	72846	2212,26	73703	2238,28	59691	1812,75	-19%
Corrientes	48284	4661,90	44640	4310,07	46305	4470,82	4%
Chaco	62325	5818,61	52285	4881,28	48544	4532,03	-7%
Formosa	35765	6436,11	27120	4880,39	27404	4931,50	1%
Misiones	100512	9043,32	82019	7379,46	77677	6988,80	-5%
NEA	246886	6541,78	206064	5460,11	199930	5297,58	-3%
Catamarca	21198	5244,06	14772	3654,36	17181	4250,31	16%
Jujuy	42031	6017,60	26710	3824,08	29595	4237,13	11%
Salta	62407	4924,40	41412	3267,73	31312	2470,76	-24%
Santiago del Estero	47046	5324,54	32705	3701,47	23928	2708,11	-27%
Tucumán	54046	3575,62	32710	2164,06	41776	2763,86	28%
NOA	226728	4758,12	148309	3112,41	143792	3017,62	-3%
Chubut	25083	5328,46	19073	4051,74	10141	2154,29	-47%
La Pampa	13486	3949,64	12396	3630,41	9122	2671,56	-26%
Neuquén	24007	4247,24	15756	2787,50	14387	2545,30	-9%
Río Negro	24775	4103,47	21730	3599,13	20526	3399,71	-6%
Santa Cruz	8269	3532,45	6102	2606,72	6148	2626,37	1%
Tierra del Fuego	5059	3784,01	3618	2706,18	3640	2722,64	1%
Sur	100679	4286,11	78675	3349,35	63964	2723,08	-19%
Total PAIS ARGENTINA	1293339	3191,94	1162127	2868,11	1029853	2541,66	-11%

Fuente: Sistema Nacional de Vigilancia de la Salud - SNVS - Módulo C2

IV.1.b. Neumonía

Neumonía
Casos y Tasas Acumulados por 100000 habitantes.
Hasta la 49° semana epidemiológica
PAIS ARGENTINA por Provincia
Años 2010 - 2012

PROVINCIA	2010		2011		2012		Diferencia tasas 2011/2012
	Casos	Tasas	Casos	Tasas	Casos	Tasas	
No residentes	6906		5788		6351		
Residentes	15093	493,51	12933	422,88	11925	389,92	-8%
Total Notificado CABA	21999		18721		18276		
Region Sanitaria I	4914	724,89	5768	850,87	3978	586,82	-31%
Region Sanitaria II	2010	764,80	2021	768,98	1691	643,42	-16%
Region Sanitaria III	843	328,33	900	350,53	794	309,25	-12%
Region Sanitaria IV	3705	661,50	4365	779,33	3732	666,32	-15%
Region Sanitaria V	14663	462,92	13192	416,48	12967	409,38	-2%
Region Sanitaria VI	12944	345,71	12691	338,95	10978	293,20	-13%
Region Sanitaria VII	12252	537,01	12400	543,50	10239	448,78	-17%
Region Sanitaria VIII	8814	759,06	6738	580,28	5252	452,30	-22%
Region Sanitaria IX	2521	804,91	2587	825,99	1994	636,65	-23%
Region Sanitaria X	1280	394,95	3149	971,63	2126	655,98	-32%
Region Sanitaria XI	4776	406,46	6654	566,29	5849	497,78	-12%
Region Sanitaria XII	4255	305,76	4257	305,91	3428	246,34	-19%
Total PROV. BUENOS AIRES	72977	476,4805	74722	487,8739	63028	411,52	-16%
Córdoba	20065	590,72	20112	592,11	16086	473,58	-20%
Entre Ríos	7494	584,55	7757	605,07	7083	552,49	-9%
Santa Fe	19555	595,25	20205	615,04	14670	446,55	-27%
Centro	142090	539,49	141517	537,31	119143	452,36	-16%
La Rioja	2413	679,06	2262	636,56	2393	673,43	6%
Mendoza	11948	676,68	12940	732,86	14655	829,99	13%
San Juan	5151	720,37	5997	838,68	5034	704,01	-16%
San Luis	6014	1316,65	4582	1003,14	3938	862,15	-14%
Cuyo	25526	775,20	25781	782,94	26020	790,20	1%
Corrientes	7470	721,24	6767	653,37	4591	443,27	-32%
Chaco	12859	1200,51	10968	1023,96	9842	918,84	-10%
Formosa	4906	882,86	4532	815,56	3910	703,63	-14%
Misiones	8464	761,53	7997	719,51	5903	531,11	-26%
NEA	33699	892,93	30264	801,91	24246	642,45	-20%
Catamarca	3128	773,82	2925	723,60	2568	635,28	-12%
Jujuy	2996	428,94	3731	534,17	3434	491,65	-8%
Salta	12608	994,87	12042	950,21	10764	849,36	-11%
Santiago del Estero	4909	555,59	3848	435,51	2908	329,12	-24%
Tucumán	6972	461,26	7181	475,09	8504	562,62	18%
NOA	30613	642,44	29727	623,85	28178	591,34	-5%
Chubut	3701	786,22	3311	703,37	3405	723,34	3%
La Pampa	1829	535,66	1921	562,60	1599	468,30	-17%
Neuquén	4610	815,59	4953	876,27	4775	844,78	-4%
Río Negro	4555	754,44	4898	811,25	4708	779,78	-4%
Santa Cruz	4045	1727,99	3938	1682,28	3337	1425,54	-15%
Tierra del Fuego	674	504,14	1873	1400,96	1717	1284,28	-8%
Sur	19414	826,49	20894	889,50	19541	831,90	-6%
Total PAIS ARGENTINA	251342	620,31	248183	612,51	217128	535,87	-13%

Fuente: Sistema Nacional de Vigilancia de la Salud - SNVS - Módulo C2

IV.1.c. Bronquiolitis en menores de 2 años

Bronquiolitis en menores de 2 años
Casos y Tasas Acumulados por 10000 habitantes.
Hasta la 49ª semana epidemiológica
PAIS ARGENTINA por Provincia
Años 2010 - 2012

PROVINCIA	2010		2011		2012		Diferencia tasas 2011/2012
	Casos	Tasas	Casos	Tasas	Casos	Tasas	
No residentes	17876		12616		14476		
Residentes	18474	23921,07	14920	19319,17	15941	20641,21	7%
Total notificado CABA	36350		27536		30417		
Region sanitaria I	5981	31592,01	4999	26405,03	5656	29875,34	13%
Region sanitaria II	1687	20503,16	1518	18449,20	1626	19761,79	7%
Region sanitaria III	1816	25215,22	2060	28603,17	1433	19897,25	-30%
Region sanitaria IV	3328	19392,81	4469	26041,61	5030	29310,65	13%
Region sanitaria V	43287	40833,71	39225	37001,92	46797	44144,78	19%
Region sanitaria VI	34921	28115,39	36035	29012,29	36068	29038,85	0%
Region sanitaria VII	23539	32196,25	22935	31370,11	27072	37028,63	18%
Region sanitaria VIII	10543	32179,59	10997	33565,30	9212	28117,08	-16%
Region sanitaria IX	5362	57255,74	3874	41366,79	3303	35269,62	-15%
Region sanitaria X	2358	25034,50	2968	31510,78	2163	22964,22	-27%
Region sanitaria XI	15501	42481,30	16309	44695,66	14298	39184,41	-12%
Region sanitaria XII	7734	16493,92	6554	13977,39	6834	14574,54	4%
Total PROVINCIA BUENOS AIRES	156057	31863,06	151943	31023,08	159492	32564,41	5%
Córdoba	13625	13474,36	13785	13632,59	13664	13512,93	-1%
Entre Ríos	10230	21806,32	10124	21580,37	8995	19173,79	-11%
Santa Fe	11807	11444,99	11814	11451,78	10347	10029,76	-12%
Centro	228069	27874,72	215202	26302,11	222915	27244,79	4%
La Rioja	1102	7947,50	1043	7522,00	842	6072,41	-19%
Mendoza	8430	13025,34	8776	13559,95	9605	14840,85	9%
San Juan	9367	32739,16	10183	35591,21	8513	29754,29	-16%
San Luis	2533	13612,42	2227	11967,97	2267	12182,93	2%
Cuyo	21432	17035,89	22229	17669,41	21227	16872,94	-5%
Corrientes	7546	17506,90	6096	14142,87	4563	10586,27	-25%
Chaco	19351	42588,64	20277	44626,63	16485	36281,00	-19%
Formosa	4152	15903,17	4965	19017,16	6164	23609,62	24%
Misiones	10531	19667,57	10408	19437,86	9439	17628,16	-9%
NEA	41580	24721,60	41746	24820,30	36651	21791,04	-12%
Catamarca	4303	23952,13	4118	22922,35	2729	15190,65	-34%
Jujuy	9351	30701,29	9208	30231,79	4857	15946,55	-47%
Salta	15835	27073,47	18708	31985,50	12148	20769,72	-35%
Santiago del Estero	17079	50182,17	19796	58165,36	14016	41182,35	-29%
Tucumán	9216	16006,67	9314	16176,88	10755	18679,66	15%
NOA	55784	28099,66	61144	30799,61	44505	22418,17	-27%
Chubut	2097	12209,61	3120	18165,94	2399	13967,98	-23%
La Pampa	1854	16385,33	1599	14131,68	1835	16217,41	15%
Neuquén	5290	25220,50	5024	23952,32	5981	28514,90	19%
Río Negro	4062	18509,91	4103	18696,74	5460	24880,38	33%
Santa Cruz	2925	32174,68	3047	33516,66	1951	21460,79	-36%
Tierra del Fuego	1917	36444,87	1915	36406,84	2013	38269,96	5%
Sur	18145	21157,64	18808	21930,71	19639	22899,69	4%
Total PAIS ARGENTINA	365010	26137,97	359129	25716,84	344937	24700,57	-4%

Fuente: Sistema Nacional de Vigilancia de la Salud - SNVS - Módulo C2

IV.1.d. Infección respiratorio aguda grave (IRAG)

IRAG (IRA internada)
Casos y Tasas Acumulados por 100000 habitantes.
Hasta la 49ª semana epidemiológica
PAIS ARGENTINA por Provincia
Años 2010 - 2012

PROVINCIA	2010		2011		2012		Diferencia tasas
	Casos	Tasas	Casos	Tasas	Casos	Tasas	
Total Notificado CABA	3728		2646		2794		
Buenos Aires	7075	46,19	9152	59,76	9552	62,37	4%
Córdoba	1150	33,86	3824	112,58	4337	127,68	13%
Entre Ríos	1383	107,88	1816	141,65	2143	167,16	18%
Santa Fe	2246	68,37	339	10,32	305	9,28	-10%
Centro	15582	59,16	17777	67,50	19131	72,64	8%
La Rioja	864	243,14	489	137,61	909	255,81	86%
Mendoza	332	18,80	2766	156,65	2666	150,99	-4%
San Juan	89	12,45	55	7,69	199	27,83	262%
San Luis	944	206,67	519	113,62	644	140,99	24%
Cuyo	2229	67,69	3829	116,28	4418	134,17	15%
Corrientes	1484	143,28	2073	200,15	839	81,01	-60%
Chaco	2219	207,16	3465	323,49	1542	143,96	-55%
Formosa	628	113,01	480	86,38	869	156,38	81%
Misiones	5825	524,09	5164	464,62	4314	388,14	-16%
NEA	10156	269,11	11182	296,29	7564	200,42	-32%
Catamarca	527	130,37	552	136,56	522	129,13	-5%
Jujuy	924	132,29	77	11,02	657	94,06	753%
Salta	0		4	0,32	703	55,47	
Santiago del Estero	409	46,29	1115	126,19	837	94,73	-25%
Tucumán	471	31,16	1072	70,92	2269	150,11	112%
NOA	2331	48,92	2820	59,18	4988	104,68	77%
Chubut	1	0,21	1008	214,13	746	158,48	-26%
La Pampa	166	48,62	405	118,61	154	45,10	-62%
Neuquén	776	137,29	885	156,57	528	93,41	-40%
Río Negro	562	93,08	930	154,04	1229	203,56	32%
Santa Cruz	167	71,34	217	92,70	125	53,40	-42%
Tierra del Fuego	21	15,71	485	362,77	235	175,77	-52%
Sur	1693	72,07	3930	167,31	3017	128,44	-23%
Total PAIS	31991	78,95	39538	97,58	39118	96,54	-1%

Fuente: Sistema Nacional de Vigilancia de la Salud - SNVS - Módulo C2

IV.2. Gastroentéricos

IV.2.a. Triquinosis

Triquinosis
Casos y Tasas Acumulados por 100000 habitantes.
Hasta la 49ª semana epidemiológica
PAIS ARGENTINA por Provincia
Años 2010 - 2012

PROVINCIA	2010		2011		2012		Criterio Epi			
	Casos	Tasas	Casos	Tasas	Casos	Tasas	S	P	C	D
Total notificado CABA	1		2		7		6		1	
Buenos Aires	67	0,44	73	0,48	186	1,21	72	54	58	2
Córdoba	9	0,26	136	4,00	81	2,38	47	14	20	
Entre Ríos	54	4,21	6	0,47	33	2,57	9	1	15	8
Santa Fe	47	1,43	117	3,56	28	0,85	18	3	7	
Centro	178	0,68	334	1,27	335	1,27	152	72	101	10
Mendoza	413	23,39	98	5,55	27	1,53	24		3	
San Juan	0		0		1	0,14	1			
San Luis	12	2,63	31	6,79	11	2,41	3		8	
Cuyo	425	12,91	129	3,92	39	1,18	28	0	11	0
Corrientes	0		1	0,10						
Chaco	4	0,37	4	0,37						
NEA	4	0,11	1	0,03	0		0	0	0	0
Jujuy	0		0		2	0,29	1			1
Salta	0		0		1	0,08		1		
Santiago del Estero	0		10	1,13	1	0,11		1		
NOA	0		10	0,21	4	0,08	1	2	0	1
La Pampa	56	16,40	1	0,29	5	1,46	4		1	
Neuquén	1	0,18	3	0,53	8	1,42			4	4
Río Negro	0		1	0,17	1	0,17	1			
Santa Cruz	0		0		1	0,43		1		
Tierra del Fuego	0		2	1,50	1	0,75				1
Sur	57	2,43	7	0,30	16	0,68	5	1	5	5
Total PAIS ARGENTINA	664	1,64	481	1,19	394	0,97	186	75	117	16

Fuente: Sistema Nacional de Vigilancia de la Salud - SNVS - Módulo C2

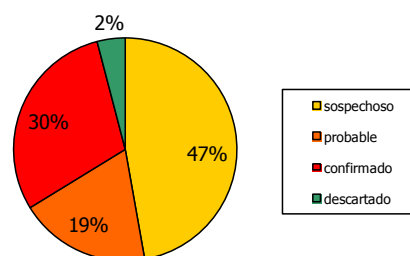

Casos de Triquinosis por SE. Total país. Años 2011-2012

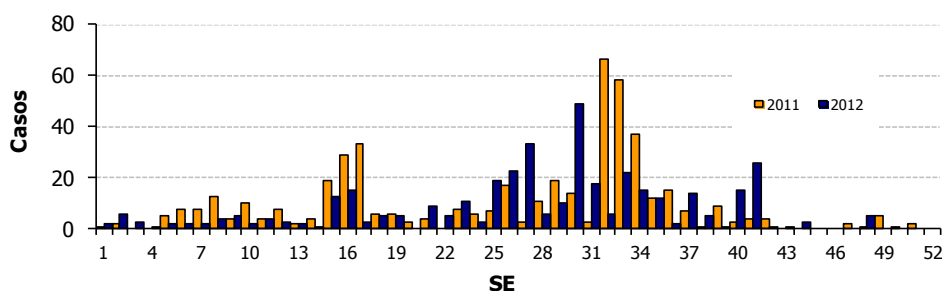

IV.3. Envenenamiento por animales ponzoñosos

IV.3.a. Alacranismo

Envenenamiento Por Animal Ponzoñoso - Alacranismo
Casos y Tasas Acumulados por 10000 habitantes.
Hasta la 49ª semana epidemiológica
PAIS ARGENTINA por Provincia
Años 2010 - 2012

PROVINCIA	2010		2011		2012		Diferencia tasas 2011/2012
	Casos	Tasas	Casos	Tasas	Casos	Tasas	
Total notificado CABA	2		3		3		
Buenos Aires	35	0,23	21	0,14	25	0,16	19%
Córdoba	1436	42,28	1508	44,40	1535	45,19	2%
Entre Ríos	271	21,14	290	22,62	324	25,27	12%
Santa Fe	1269	38,63	1122	34,15	670	20,39	-40%
Centro	3013	11,44	2944	11,18	2557	9,71	-13%
La Rioja	560	157,59	560	157,59	400	112,57	-29%
Mendoza	20	1,13	9	0,51	6	0,34	-33%
San Juan	20	2,80	16	2,24	28	3,92	75%
San Luis	6	1,31358	20	4,38	15	3,28	-25%
Cuyo	606	18,40	605	18,37	449	13,64	-26%
Corrientes	240	23,17	212	20,47	185	17,86	-13%
Chaco	153	14,28	125	11,67	137	12,79	10%
Formosa	44	7,92	72	12,96	18	3,24	
Misiones	112	10,08	128	11,52	138	12,42	8%
NEA	549	14,55	537	14,23	478	12,67	-11%
Catamarca	519	128,39	632	156,35	454	112,31	-28%
Jujuy	371	53,12	193	27,63	360	51,54	87%
Salta	194	15,31	261	20,59	149	11,76	-43%
Santiago del Estero	743	84,09	816	92,35	448	50,70	-45%
Tucumán	1109	73,37	981	64,90	908	60,07	-7%
NOA	2936	61,61	2883	60,50	2319	48,67	-20%
Chubut	2	0,42	4	0,85	1	0,21	
La Pampa	2	0,59	0		1	0,29	
Neuquén	2	0,35	5	0,88	2	0,35	-60%
Río Negro	0		0		2	0,33	
Sur	6	0,26	9	0,38	6	0,26	-33%
Total PAIS	7110	17,55	6978	17,22	5809	14,34	-17%

Fuente: Sistema Nacional de Vigilancia de la Salud - SNVS - Módulo C2

**Corredor endémico semanal de Envenenamiento por animal Ponzoso-
Alacranismo - 2012**

Total País. Históricos 5 años: 2007 a 2011

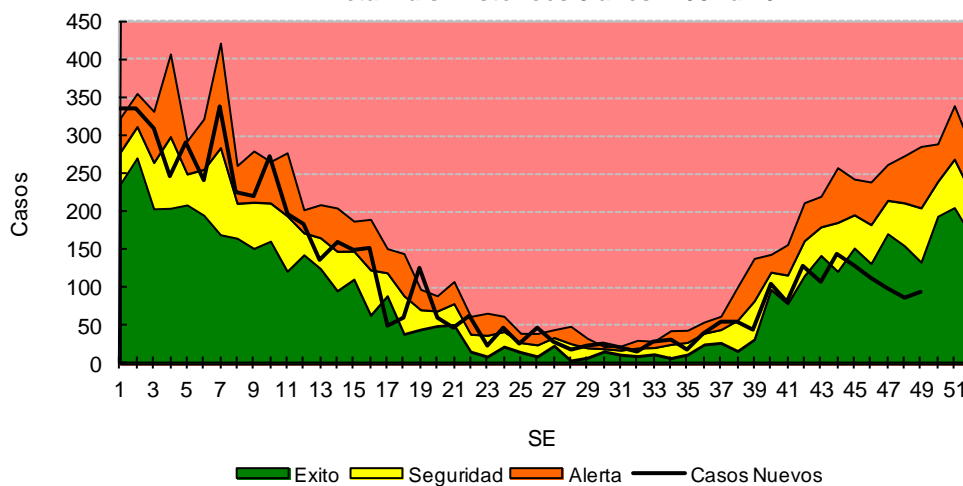

**Mapa: Tasas de Envenenamiento por Animal
Ponzoso – Alacranismo por 100.000 hab.
Total país. SE 1 a 49– Año 2012. Argentina**

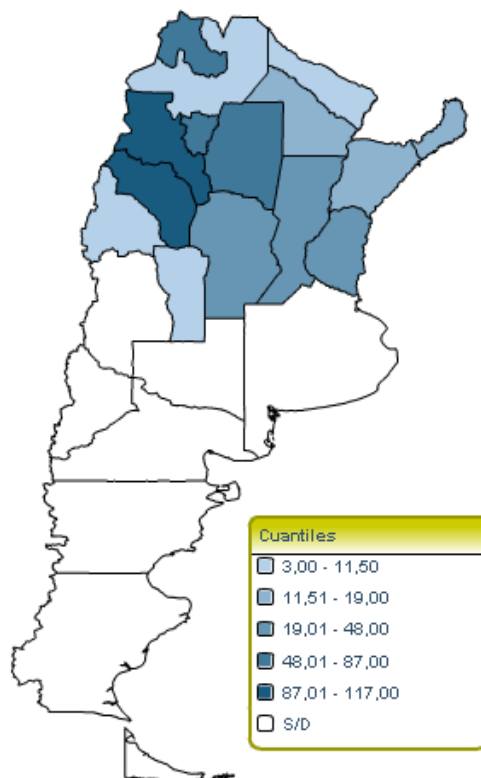

Sistema Nacional de Vigilancia de la Salud - Dirección de Epidemiología

IV.3.b. Aracnoidismo

Envenenamiento Por Animal Ponzoso - Aracnoidismo
Casos y Tasas Acumulados por 10000 habitantes.
Hasta la 49ª semana epidemiológica
PAIS ARGENTINA por Provincia
Años 2010 - 2012

PROVINCIA	2010		2011		2012	
	Casos	Tasas	Casos	Tasas	Casos	Tasas
Buenos Aires	104	0,68	111	0,72	76	0,50
Córdoba	162	4,77	159	4,68	110	3,24
Entre Ríos	6	0,47	12	0,94	7	0,55
Santa Fe	21	0,64	12	0,37	8	0,24
Centro	293	1,11	294	1,12	201	0,76
La Rioja	61	17,17	48	13,51	32	9,01
Mendoza	91	5,15	62	3,51	40	2,27
San Juan	16	2,24	13	1,82	14	1,96
San Luis	22	4,82	26	5,69	11	2,41
Cuyo	190	5,77	149	4,52	97	2,95
Corrientes	3	0,29	4	0,39	4	0,39
Chaco	33	3,08	16	1,49	32	2,99
Formosa	38	6,84	21	3,78	14	2,52
Misiones	163	14,67	132	11,88	56	5,04
NEA	237	6,28	173	4,58	106	2,81
Catamarca	24	5,94	68	16,82	37	9,15
Jujuy	16	2,29	15	2,15	18	2,58
Salta	20	1,58	30	2,37	28	2,21
Santiago del Estero	330	37,35	288	32,60	162	18,33
Tucumán	30	1,98	61	4,04	26	1,72
NOA	420	8,81	462	9,70	271	5,69
Chubut	5	1,06	1	0,21	5	1,06
La Pampa	3	0,88	5	1,46	2	0,59
Neuquén	21	3,72	29	5,13	17	3,01
Río Negro	25	4,14	20	3,31	45	7,45
Sur	54	2,30	55	2,34	69	2,94
Total PAIS ARGENTINA	1194	2,95	1133	2,80	744	1,84

Fuente: Sistema Nacional de Vigilancia de la Salud - SNVS - Módulo C2

Casos de Envenenamiento por animal ponzoñoso - Aracnoidismo por SE. Total país. Años 2011-2012.

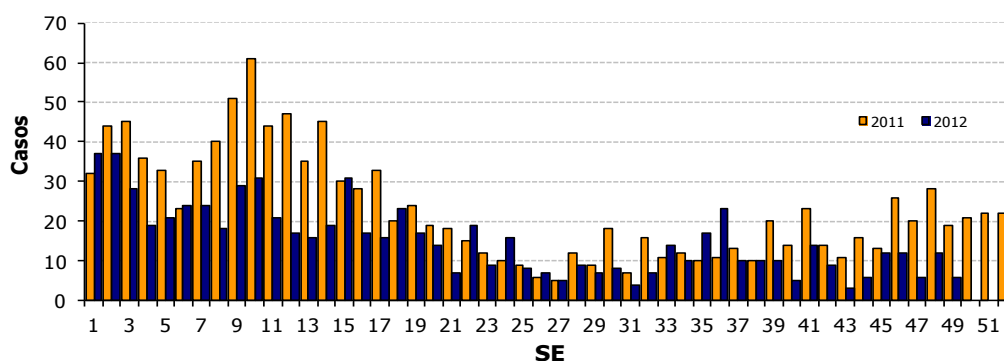

IV.3.c. Ofidismo

Envenenamiento Por Animal Ponzoso - Ofidismo
Casos y Tasas Acumulados por 100000 habitantes.
Hasta la 49ª semana epidemiológica
PAIS ARGENTINA por Provincia
Años 2010 - 2012

PROVINCIA	2010		2011		2012	
	Casos	Tasas	Casos	Tasas	Casos	Tasas
Buenos Aires	7	0,05	6	0,04	4	0,03
Córdoba	22	0,65	24	0,71	28	0,82
Entre Ríos	20	1,56	39	3,04	27	2,11
Santa Fe	55	1,67	31	0,94	32	0,97
Centro	104	0,39	100	0,38	91	0,35
La Rioja	9	2,53	11	3,10	5	1,41
Mendoza	4	0,23	1	0,06	1	0,06
San Juan	4	0,56	0		3	0,42
San Luis	9	1,97	19	4,16	12	2,63
Cuyo	26	0,79	31	0,94	21	0,64
Corrientes	15	1,45	8	0,77	11	1,06
Chaco	45	4,20	35	3,27	43	4,01
Formosa	56	10,08	46	8,28	45	8,10
Misiones	141	12,69	128	11,52	111	9,99
NEA	257	6,81	217	5,75	210	5,56
Catamarca	3	0,74	20	4,95	22	5,44
Jujuy	25	3,58	6	0,86	15	2,15
Salta	46	3,63	53	4,18	47	3,71
Santiago del Estero	157	17,77	162	18,33	142	16,07
Tucumán	29	1,92	33	2,18	28	1,85
NOA	260	5,46	274	5,75	254	5,33
Chubut	3	0,64	1	0,21	1	0,21
La Pampa	2	0,59				
Neuquén	0		3	0,53		
Sur	5	0,21	4	0,17	1	0,04
Total PAIS ARGENTINA	652	1,61	626	1,54	577	1,42

Fuente: Sistema Nacional de Vigilancia de la Salud - SNVS - Módulo C2

Casos de Envenenamiento por animal ponzoñoso - Ofidismo por SE.
Total país. Años 2011-2012.

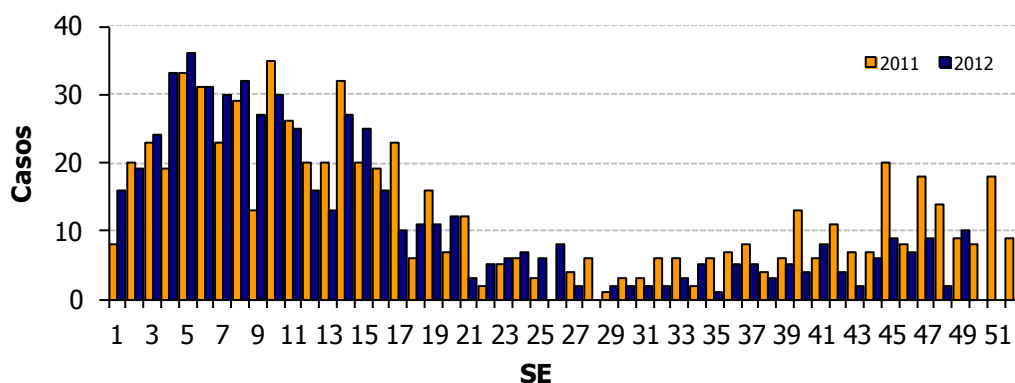

IV.4. Enfermedades Zoonóticas

IV.4.a. Psitacosis

Psitacosis
Casos y Tasas Acumulados por 100000 habitantes.
Hasta la 49ª semana epidemiológica
PAIS ARGENTINA por Provincia
Años 2010 - 2012

PROVINCIA	2010		2011		2012		Criterio Epidemiológico			
	Casos	Tasas	Casos	Tasas	Casos	Tasas	S	P	C	D
Total notificado CABA	9		8		11		7		4	
Buenos Aires	20	0,13	18	0,12	10	0,07	1		7	2
Córdoba	2	0,06	20	0,59	8	0,24	7		1	
Entre Ríos	15	1,17	15	1,17	18	1,40	6		10	2
Santa Fe	6	0,18	3	0,09	14	0,43	13	1		
Centro	52	0,20	64	0,24	61	0,23	34	1	22	4
La Rioja	0		1	0,28						
Mendoza	2	0,11	1	0,06	1	0,06	1			
San Juan	0		4	0,56	1	0,14	1			
San Luis	0		0		4	0,88	1		3	
Cuyo	2	0,06	6	0,18	6	0,18	3	0	3	0
Chaco	0		0		2	0,19	2			
NEA	0		0		2	0,05	2	0	0	0
Jujuy	18	2,58	2	0,29	1	0,14	1			
Salta	1	0,08	2	0,16						
Santiago del Estero	0		0		24	2,72	10	4	6	4
Tucumán	0		1	0,07						
NOA	19	0,3987	5	0,10	25	0,52	11	4	6	4
La Pampa	7	2,05	6	1,76						
Neuquén	21	3,72	2	0,35	1	0,18				1
Río Negro	0		0		3	0,50			3	
Santa Cruz	3	1,28	1	0,43						
Tierra del Fuego	0		0		3	2,24	3			
Sur	31	1,32	9	0,38	7	0,30	3	0	3	1
Total PAIS ARGENTINA	104	0,26	84	0,21	101	0,25	53	5	34	9

Fuente: Sistema Nacional de Vigilancia de la Salud - SNVS - Módulo C2

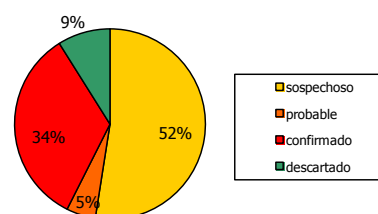

Casos de Psitacosis por SE. Total país.
Años 2011-2012.

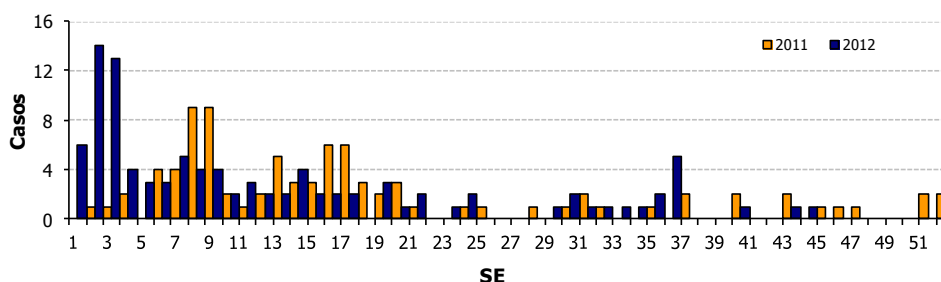

IV.5. Intoxicaciones

IV.5.a. Monóxido de carbono

Intoxicación Por Monóxido De Carbono
Casos y Tasas Acumulados por 100000 habitantes.
Hasta la 49ª semana epidemiológica
PAIS ARGENTINA por Provincia
Años 2010 - 2012

PROVINCIA	2010		2011		2012	
	Casos	Tasas	Casos	Tasas	Casos	Tasas
No residentes	13		8		6	
Residentes	118	3,86	179	5,85	183	5,98
Total Notificado CABA	131		187		189	
Region Sanitaria I	95	14,01	55	8,11	53	7,82
Region Sanitaria II	11	4,19	10	3,80	2	0,76
Region Sanitaria III	0		9	3,51	16	6,23
Region Sanitaria IV	13	2,32	20	3,57	5	0,89
Region Sanitaria V	62	1,96	52	1,64	68	2,15
Region Sanitaria VI	109	2,91	82	2,19	116	3,10
Region Sanitaria VII	46	2,02	60	2,63	67	2,94
Region Sanitaria VIII	89	7,66	92	7,92	191	16,45
Region Sanitaria IX	36	11,49	35	11,17	19	6,07
Region Sanitaria X	0		3	0,93	1	0,31
Region Sanitaria XI	42	3,57	59	5,02	49	4,17
Region Sanitaria XII	24	1,72	9	0,65		
Total PROV. BUENOS AIRES	527	3,441	486	3,173	587	3,83
Córdoba	241	7,10	215	6,33	212	6,24
Entre Ríos	42	3,28	38	2,96	45	3,51
Santa Fe	31	0,94	28	0,8523	40	1,22
Centro	972	3,69	954	3,62	1073	4,07
La Rioja	110	30,96	21	5,91	12	3,38
Mendoza	202	11,44	177	10,02	144	8,16
San Juan	300	41,96	186	26,01	88	12,31
San Luis	0		0		47	10,29
Cuyo	612	18,59	384	11,66	291	8,84
Corrientes	12	1,16	11	1,06	2	0,19
Formosa	5	0,90	9	1,62	1	0,18
Misiones	14	1,26	30	2,70	14	1,26
NEA	31	0,82	50	1,32	17	0,45
Catamarca	166	41,07	95	23,50	40	9,90
Salta	229	18,07	85	6,71	49	3,87
Santiago del Estero	143	16,18	133	15,05	90	10,19
Tucumán	206	13,63	137	9,06	76	5,03
NOA	744	15,61	450	9,44	255	5,35
Chubut	120	25,49	121	25,70	155	32,93
Neuquén	87	15,39	165	29,19	101	17,87
Río Negro	86	14,24	99	16,40	155	25,67
Santa Cruz	48	20,51	53	22,64	20	8,54
Tierra del Fuego	4	2,9919	48	35,90	30	22,44
Sur	345	14,69	486	20,69	461	19,63
Total PAIS ARGENTINA	2704	6,67	2324	5,74	2097	5,18

Fuente: Sistema Nacional de Vigilancia de la Salud - SNVS - Módulo C2

Casos por semana de Intoxicación por monóxido de carbono.
Total país. Años 2010 a 2012.

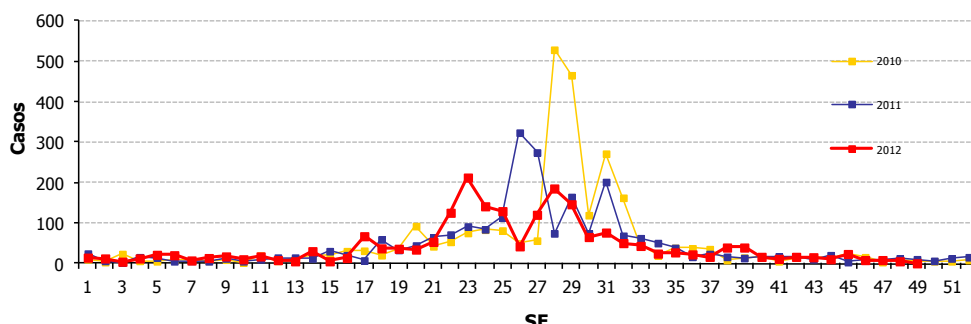

IV.5.b. Plaguicidas agrícolas

Intoxicación Por Plaguicidas Agrícolas Casos y Tasas Acumulados por 100000 habitantes. Hasta la 49ª semana epidemiológica PAIS ARGENTINA por Provincia Años 2010 - 2012

PROVINCIA	2009		2010		2011	
	Casos	Tasas	Casos	Tasas	Casos	Tasas
Total notificado CABA	0		0		9	0,29
Buenos Aires	11	0,07	29	0,19	25	0,16
Córdoba	28	0,82	18	0,53	20	0,59
Entre Ríos	3	0,23	2	0,16	6	0,47
Santa Fe	24	0,73	13	0,40	12	0,37
Centro	66	0,25	62	0,24	72	0,27
Mendoza	115	6,51	79	4,47	67	3,79
San Juan	1	0,14	10	1,40	1	0,14
San Luis	0		0		1	0,22
Cuyo	116	3,52	89	2,70	69	2,10
Corrientes	7	0,68	6	0,58	5	0,48
Formosa	1	0,18	0		4	0,72
Misiones	89	8,01	98	8,82	55	4,95
NEA	97	2,57	104	2,76	64	1,70
Catamarca	2	0,49	3	0,74	2	0,49
Salta	1	0,08	3	0,24	4	0,32
Santiago del Estero	1	0,11	1	0,11	1	0,11
Tucumán	2	0,13	12	0,79	24	1,59
NOA	6	0,13	19	0,40	31	0,65
Chubut	0		5	1,06	1	0,21
Neuquén	6	1,06	6	1,06	2	0,35
Río Negro	0		2	0,33	2	0,33
Sur	6	0,26	13	0,55	5	0,21
Total PAIS ARGENTINA	291	0,72	287	0,71	241	0,59

Fuente: Sistema Nacional de Vigilancia de la Salud - SNVS - Módulo C2

Casos de Intoxicación por plaguicidas agrícolas por SE. Total país. Años 2011-2012

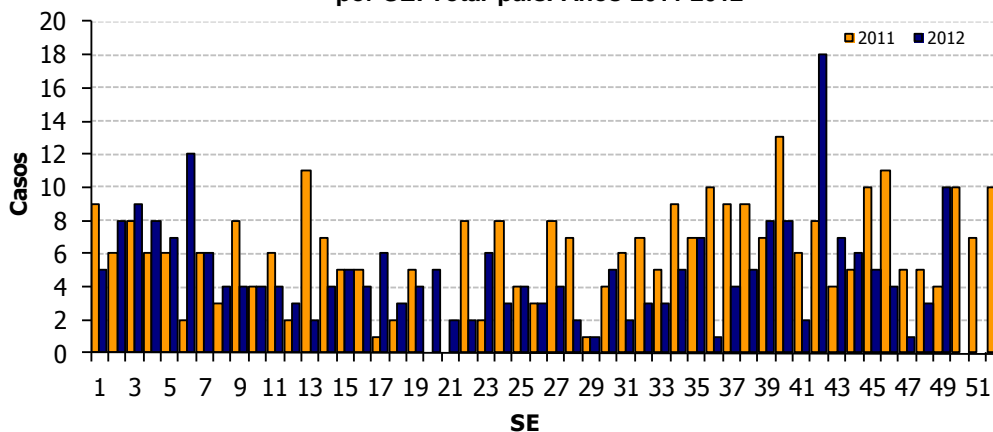

IV.5.c. Plaguicidas de uso doméstico

Intoxicación Por Plaguicidas De Uso Doméstico
Casos y Tasas Acumulados por 100000 habitantes.
Hasta la 49º semana epidemiológica
PAIS ARGENTINA por Provincia
Años 2010 - 2012

PROVINCIA	2010		2011		2012	
	Casos	Tasas	Casos	Tasas	Casos	Tasas
No residentes	2		4		4	
Residentes	4	0,13	19	0,62	20	0,65
Total Notificado CABA	6		23		24	
Region Sanitaria I	12	1,77	21	3,10	19	2,80
Region Sanitaria II	3	1,14	1	0,38	1	0,38
Region Sanitaria III	2	0,78	2	0,78	3	1,17
Region Sanitaria IV	2	0,36	10	1,79	4	0,71
Region Sanitaria V	22	0,69	25	0,79	18	0,57
Region Sanitaria VI	16	0,43	19	0,51	20	0,53
Region Sanitaria VII	12	0,53	18	0,79	8	0,35
Region Sanitaria VIII	6	0,52	7	0,60	8	0,69
Region Sanitaria IX	8	2,55	9	2,87	22	7,02
Region Sanitaria X	0		1	0,31		
Region Sanitaria XI	26	2,21	20	1,70	41	3,49
Region Sanitaria XII	1	0,07				
Total PROVINCIA BUENOS AIRES	110	0,72	133	0,87	144	0,94
Córdoba	125	3,68	87	2,56	64	1,88
Entre Ríos	23	1,79	51	3,98	21	1,64
Santa Fe	16	0,49	23	0,70	14	0,43
Centro	280	1,06	317	1,20	267	1,01
La Rioja	0		1	0,28	2	0,56
San Juan	8	1,12	17	2,38	8	1,12
Cuyo	8	0,24	18	0,55	10	0,30
Corrientes	4	0,39	1	0,10	8	0,77
Formosa	6	1,08	1	0,18	3	0,54
Misiones	27	2,43	15	1,35	14	1,26
NEA	37	0,98	17	0,45	25	0,66
Catamarca	69	17,07	49	12,12	23	5,69
Salta	25	1,97	7	0,55	24	1,89
Santiago del Estero	3	0,34	8	0,91	8	0,91
Tucumán	19	1,26	35	2,32	54	3,57
NOA	116	2,43	99	2,08	109	2,29
Chubut	0		0		6	1,27
Río Negro	13	2,15	9	1,49	8	1,33
Santa Cruz	1	0,43	1	0,43	1	0,43
Sur	14	0,60	10	0,43	15	0,64
Total PAIS ARGENTINA	455	1,12	461	1,14	426	1,05

Fuente: Sistema Nacional de Vigilancia de la Salud - SNVS - Módulo C2

Casos de Intoxicación por plaguicidas de uso doméstico por SE. Total país.
Años 2011-2012

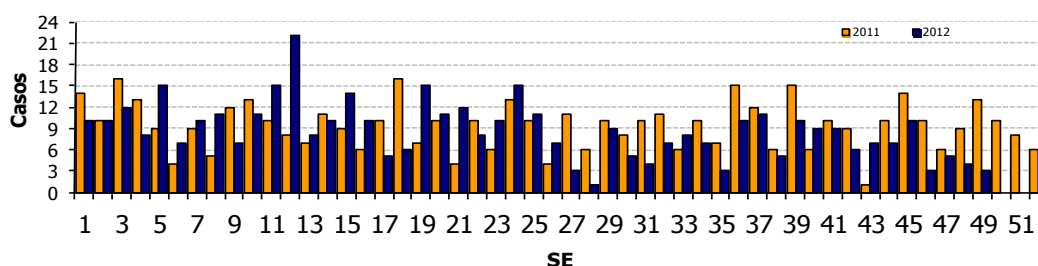

IV.6. Infecciones de transmisión sexual

IV.6.a. Sífilis temprana y sin especificar

Sífilis Temprana Y Sin Especificar
Casos y Tasas Acumulados por 100000 habitantes.
Hasta la 49ª semana epidemiológica
PAIS ARGENTINA por Provincia
Años 2010 - 2012

PROVINCIA	2010		2011		2012		Diferencia tasas 2011/2012
	Casos	Tasas	Casos	Tasas	Casos	Tasas	
Total notificado CABA	720		793		922		
Buenos Aires	975	6,37	1167	7,62	1059	6,91	-9%
Córdoba	385	11,33	343	10,10	319	9,39	-7%
Entre Ríos	16	1,25	41	3,20	32	2,50	-22%
Santa Fe	255	7,76	201	6,12	174	5,30	-13%
Centro	2351	8,93	2545	9,66	2506	9,51	-2%
La Rioja	83	23,36	97	27,30	48	13,51	-51%
Mendoza	116	6,57	134	7,59	80	4,53	-40%
San Juan	6	0,84	39	5,45	38	5,31	-3%
San Luis	9	1,97	9	1,97	5	1,09	-44%
Cuyo	214	6,50	279	8,47	171	5,19	-39%
Corrientes	72	6,95	77	7,43	49	4,73	-36%
Chaco	30	2,80	32	2,99	19	1,77	-41%
Formosa	113	20,33	187	33,65	159	28,61	-15%
Misiones	63	5,67	177	15,93	121	10,89	-32%
NEA	278	7,37	473	12,53	348	9,22	-26%
Catamarca	21	5,20	126	31,17	49	12,12	-61%
Jujuy	50	7,16	37	5,30	83	11,88	124%
Salta	154	12,15	193	15,23	132	10,42	-32%
Santiago del Estero	93	10,53	85	9,62	16	1,81	-81%
Tucumán	48	3,18	65	4,30	94	6,22	45%
NOA	366	7,68	506	10,62	374	7,85	-26%
Chubut	2	0,42	22	4,67	10	2,12	-55%
La Pampa	4	1,17	3	0,88	4	1,17	33%
Neuquén	8	1,42	10	1,77	8	1,42	-20%
Río Negro	18	2,98	36	5,96	124	20,54	244%
Santa Cruz	10	4,27	15	6,41	16	6,84	7%
Tierra del Fuego	0		5	3,74	3	2,24	-40%
Sur	42	1,79	91	3,87	165	7,02	81%
Total PAIS ARGENTINA	3251	8,02	3894	9,61	3564	8,80	-8%

Fuente: Sistema Nacional de Vigilancia de la Salud - SNVS - Módulo C2

Casos de Sífilis temprana y sin especificar por SE.
Total país. 2010-2012.

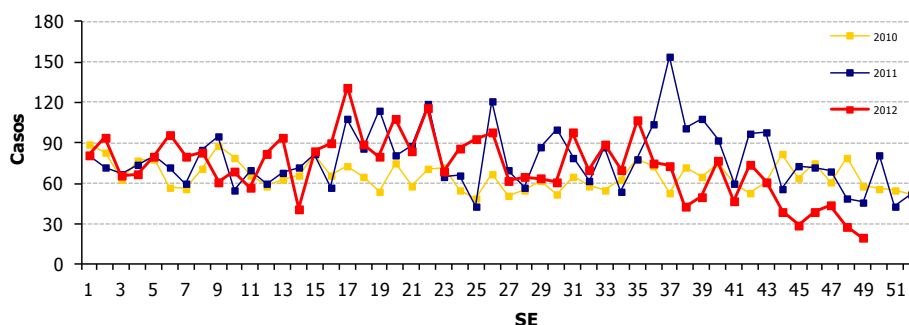

IV.6.b. Supuración genital gonocócica

Supuración Genital Gonocócica Casos y Tasas Acumulados por 100000 habitantes. Hasta la 49ª semana epidemiológica PAIS ARGENTINA por Provincia Años 2010 - 2012

PROVINCIA	2010		2011		2012		Diferencia tasas 2011/2012
	Casos	Tasas	Casos	Tasas	Casos	Tasas	
Total notificado CABA	75		89		70		
Buenos Aires	488	3,19	358	2,34	267	1,74	-25%
Córdoba	68	2,00	94	2,77	169	4,98	80%
Entre Ríos	232	18,10	108	8,42	82	6,40	-24%
Santa Fe	137	4,17	93	2,83	75	2,28	-19%
Centro	1000	3,80	742	2,82	663	2,52	-11%
La Rioja	31	8,72	12	3,38	9	2,53	-25%
Mendoza	10	0,57	22	1,25	36	2,04	64%
San Juan	76	10,63	96	13,43	132	18,46	38%
San Luis	12	2,63	9	1,97	15	3,28	67%
Cuyo	129	3,92	139	4,22	192	5,83	38%
Corrientes	93	8,98	88	8,50	44	4,25	-50%
Chaco	421	39,30	479	44,72	281	26,23	-41%
Formosa	232	41,75	205	36,89	224	40,31	9%
Misiones	507	45,62	342	30,77	293	26,36	-14%
NEA	1253	33,20	1114	29,52	842	22,31	-24%
Catamarca	100	24,74	137	33,89	95	23,50	-31%
Jujuy	56	8,02	25	3,58	38	5,44	52%
Salta	225	17,75	201	15,86	164	12,94	-18%
Santiago del Estero	102	11,54	75	8,49	45	5,09	-40%
Tucumán	67	4,43	49	3,24	72	4,76	47%
NOA	550	11,54	487	10,22	414	8,69	-15%
Chubut	0		6	1,27	25	5,31	
La Pampa	4	1,17	1	0,29			
Neuquén	26	4,60	22	3,89	24	4,25	
Río Negro	45	7,45	23	3,81	38	6,29	65%
Santa Cruz	2	0,85	8	3,42	6	2,56	-25%
Tierra del Fuego	0		0		12	8,98	
Sur	77	3,28	60	2,55	105	4,47	75%
Total PAIS ARGENTINA	3009	7,43	2542	6,27	2216	5,47	-13%

Fuente: Sistema Nacional de Vigilancia de la Salud - SNVS - Módulo C2

Casos por semana de Supuración genital Gonocócica.
Total país. Años 2010 a 2012.

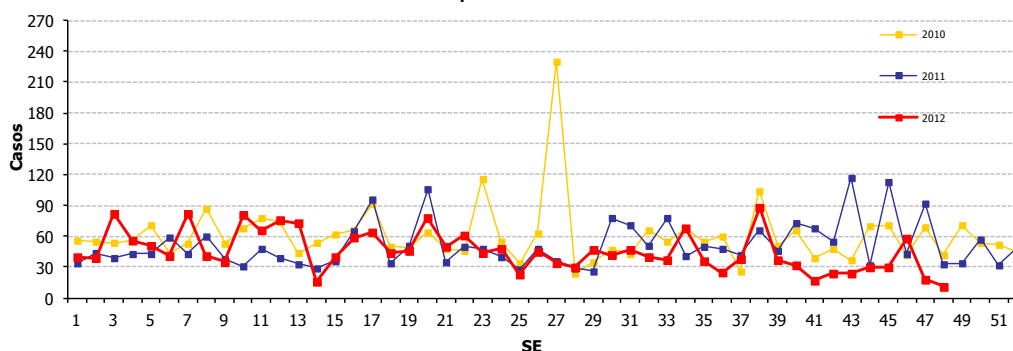

IV.6.c. Supuración genital no gonocócica y sin especificar

Supuración Genital No Gonocócica Y Sin Especificar
Casos y Tasas Acumulados por 100000 habitantes.
Hasta la 49ª semana epidemiológica
PAIS ARGENTINA por Provincia
Años 2010 - 2012

PROVINCIA	2010		2011		2012		Diferencia tasas 2011/2012
	Casos	Tasas	Casos	Tasas	Casos	Tasas	
Total notificado CABA	498		453		668		
Buenos Aires	344	2,25	1247	8,14	709	4,63	-43%
Córdoba	1244	36,62	1774	52,23	1072	31,56	-40%
Entre Ríos	2305	179,80	2237	174,49	1938	151,17	-13%
Santa Fe	887	27,00	1470	44,75	1230	37,44	-16%
Centro	5278	20,04	7181	27,26	5617	21,33	-22%
La Rioja	13	3,66	14	3,94	13	3,66	-7%
Mendoza	438	24,81	307	17,39	196	11,10	-36%
San Juan	468	65,45	1094	153,00	1535	214,67	40%
San Luis	33	7,22	19	4,16	8	1,75	-58%
Cuyo	952	28,91	1434	43,55	1752	53,21	22%
Corrientes	207	19,99	260	25,10	467	45,09	80%
Chaco	3854	359,81	5595	522,34	6576	613,93	18%
Formosa	2548	458,53	2037	366,57	1766	317,80	-13%
Misiones	1351	121,55	1521	136,85	1508	135,68	-1%
NEA	7960	210,92	9413	249,42	10317	273,37	10%
Catamarca	356	88,07	298	73,72	199	49,23	-33%
Jujuy	462	66,14	455	65,14	265	37,94	-42%
Salta	8500	670,72	9061	714,98	4020	317,21	-56%
Santiago del Estero	384	43,46	402	45,50	378	42,78	-6%
Tucumán	491	32,48	462	30,57	616	40,75	33%
NOA	10193	213,91	10678	224,09	5478	114,96	-49%
Chubut	1	0,21	9	1,91	45	9,56	
La Pampa	521	152,59	583	170,74	365	106,90	-37%
Neuquén	238	42,11	199	35,21	253	44,76	27%
Río Negro	143	23,69	130	21,53	153	25,34	18%
Santa Cruz	68	29,05	101	43,15	134	57,24	33%
Tierra del Fuego	21	15,70751	390	291,71	614	459,26	57%
Sur	992	42,23	1412	60,11	1564	66,58	11%
Total PAIS ARGENTINA	25375	62,63	30118	74,33	24728	61,03	-18%

Fuente: Sistema Nacional de Vigilancia de la Salud - SNVS - Módulo C2

Casos por semana de Supuración genital No Gonocócica y sin especificar.
Total país. Años 2010 a 2012.

