

CUADRO 1. EVOLUCION DE LA OCUPACION EN EL PODER EJECUTIVO NACIONAL - OTROS ENTES DEL SECTOR PUBLICO NO FINANCIERO - EMPRESAS Y SOCIEDADES DEL ESTADO
PERIODO IV TRIMESTRE 2001 - IV TRIMESTRE 2015

TRIMESTRES	PODER EJECUTIVO NACIONAL			OTROS ENTES DEL SECTOR PUBLICO NO			SUBTOTAL	EMPRESAS Y SOCIEDADES DEL ESTADO			TOTAL GENERAL
	PERS. PERMAN. Y TRANSITORIO	PERS. CONTRATADO	TOTAL	PERS. PERMAN. Y TRANSITORIO	PERS. CONTRATADO	TOTAL		PERS. PERMAN. Y TRANSITORIO	PERS. CONTRATADO	TOTAL	
IV- 2001 (octubre)	244,362	16,674	261,036				261,036				
I - 2002 (enero)	224,522	15,715	240,237	17,209	225	17,434	257,671				
II - 2002 (abril)	224,892	15,661	240,553	17,854	510	18,364	258,917				
III - 2002 (julio)	228,172	15,800	243,972	18,482	489	18,971	262,943				
IV- 2002 (octubre)	227,242	15,891	243,133	18,978	622	19,600	262,733				
I - 2003 (enero)	226,250	15,133	241,383	19,330	376	19,706	261,089				
II - 2003 (abril)	227,291	16,122	243,413	19,303	373	19,676	263,089				
III - 2003 (julio)	230,012	15,354	245,366	19,444	530	19,974	265,340				
IV- 2003 (octubre)	227,704	17,242	244,946	19,405	565	19,970	264,916				
I - 2004 (enero)	225,641	17,538	243,179	19,515	591	20,106	263,285				
II - 2004 (abril)	225,961	18,115	244,076	19,476	728	20,204	264,280				
III - 2004 (julio)	228,993	18,352	247,345	19,625	561	20,186	267,531				
IV - 2004 (octubre)	229,767	18,278	248,045	20,224	622	20,846	268,891				
I - 2005 (enero)	230,198	18,734	248,932	20,852	417	21,269	270,201				
II - 2005 (abril)	231,737	20,138	251,875	20,976	425	21,401	273,276				
III - 2005 (julio)	237,395	21,230	258,625	21,071	364	21,435	280,060				
IV - 2005 (octubre)	238,200	22,082	260,282	21,143	409	21,552	281,834				
I - 2006 (enero)	236,393	22,882	259,275	20,830	259	21,089	280,364	8,741	776	9,517	289,881
II - 2006 (abril)	238,652	23,676	262,328	20,820	285	21,105	283,433	8,718	810	9,528	292,961
III - 2006 (julio)	241,158	24,898	266,056	20,842	265	21,107	287,163	8,663	903	9,566	296,729
IV-2006 (octubre)	239,505	26,441	265,946	20,793	301	21,094	287,040	8,762	887	9,649	296,689
I - 2007 (Enero)	239,457	28,083	267,540	20,912	271	21,183	288,723	9,733	921	10,654	299,377
II - 2007 (Abril)	241,041	29,555	270,596	21,060	283	21,343	291,939	10,018	838	10,856	302,795
III - 2007 (Julio)	240,177	30,524	270,701	21,221	266	21,487	292,188	9,892	937	10,829	303,017
IV - 2007 (Octubre)	247,299	31,770	279,069	21,340	273	21,613	300,682	10,321	1,037	11,358	312,040
I - 2008 (Enero)	247,432	33,758	281,190	21,453	195	21,648	302,838	14,648	1,113	15,761	318,599
II - 2008 (Abril)	249,185	34,746	283,931	21,564	251	21,815	305,746	14,898	1,356	16,254	322,000
III - 2008 (Julio)	251,759	35,625	287,384	21,746	200	21,946	309,330	19,991	1,342	21,333	330,663
IV - 2008 (Octubre)	251,148	35,922	287,070	21,791	265	22,056	309,126	20,085	1,361	21,446	330,572
I - 2009 (Enero)	252,177	37,414	289,591	21,133	277	21,410	311,001	20,628	1,394	22,022	333,023
II - 2009 (Abril)	257,919	36,091	294,010	23,171	345	23,516	317,526	20,984	1,345	22,329	339,855
III - 2009 (Julio)	263,647	38,018	301,665	23,175	399	23,574	325,239	20,807	1,446	22,253	347,492
IV- 2009 (Octubre)	263,759	39,737	303,496	23,136	476	23,612	327,108	20,818	1,283	22,101	349,209
I -2010 (Enero)	266,240	39,353	305,593	23,128	340	23,468	329,061	14,819	1,428	16,247	345,308
II -2010 (Abril)	267,676	40,960	308,636	23,099	418	23,517	332,153	14,973	1,452	16,425	348,578
III -2010 (Julio)	267,532	42,442	309,974	23,036	447	23,483	333,457	15,449	1,144	16,593	350,050
IV -2010 (Octubre)	266,862	43,973	310,835	22,995	456	23,451	334,286	15,577	1,281	16,858	351,144
I -2011 (Enero)	269,432	45,489	314,921	22,940	439	23,379	338,300	16,775	1,256	18,031	356,331
II -2011 (Abril)	269,527	47,294	316,821	22,884	372	23,256	340,077	19,918	1,493	21,411	361,488
III -2011 (Julio)	272,891	49,024	321,915	22,783	424	23,207	345,122	19,878	1,491	21,369	366,491
IV -2011 (Octubre)	273,057	50,765	323,822	22,746	450	23,196	347,018	20,175	1,803	21,978	368,996
I -2012 (Enero)	275,899	49,113	325,012	22,663	417	23,080	348,092	20,862	1,916	22,778	370,870
II -2012 (Abril)	277,416	49,847	327,263	22,534	420	22,954	350,217	21,022	2,032	23,054	373,271
III -2012 (Julio)	277,193	51,396	328,589	22,435	396	22,831	351,420	21,460	2,018	23,478	374,898
IV -2012 (Octubre)	279,435	53,342	332,777	22,283	398	22,681	355,458	21,998	1,882	23,880	379,338
I -2013 (Enero)	282,020	55,238	337,258	22,141	391	22,532	359,790	21,885	2,001	23,886	383,676
II -2013 (Abril)	285,158	56,531	341,689	22,026	396	22,422	364,111	22,036	2,042	24,078	388,189
III -2013 (Julio)	284,274	58,693	342,967	22,070	450	22,520	365,487	22,272	2,211	24,483	389,970
IV -2013 (Octubre)	287,498	61,166	348,664	22,280	215	22,495	371,159	22,745	2,234	24,979	396,138
I -2014 (Enero)	287,703	63,077	350,780	22,184	169	22,353	373,133	23,194	2,093	25,287	398,420
II -2014 (Abril)	290,636	64,221	354,857	22,028	200	22,228	377,085	23,618	2,152	25,770	402,855
III -2014 (Julio)	292,990	65,501	358,491	22,072	231	22,303	380,794	23,980	2,171	26,151	406,945
IV -2014 (Octubre)	294,263	67,658	361,921	22,214	484	22,698	384,619	24,378	2,048	26,426	411,045
I -2015 (Enero)	297,365	69,000	366,365	22,260	389	22,649	389,014	25,851	2,138	27,989	417,003
II -2015 (Abril)	299,847	70,791	370,638	22,403	380	22,783	393,421	26,335	2,153	28,488	421,909
III -2015 (Julio)	304,975	70,159	375,134	22,429	409	22,838	397,972	26,918	2,206	29,124	427,096
IV -2015 (Octubre)	309,390	72,034	381,424	22,406	420	22,826	404,250	27,882	2,194	30,076	434,326

NOTA METODOLÓGICA:

La información del personal ocupado se elabora en base a las liquidaciones de haberes entregadas al SIRHU.

- **No suministran información:** Correo Argentino (17.231 cargos), Agua y Saneamientos Argentinos S.A. - AYSA (6.698 cargos), Yacimientos Carboníferos de Río Turbio (2.961cargos), Energía Argentina S.A. (157 cargos), AR-SAT (547 cargos). Corresponden a cargos del Presupuesto 2015.

CUADRO 2. PODER EJECUTIVO NACIONAL
OCUPACIÓN PERMANENTE Y TRANSITORIA POR JURISDICCIÓN Y CARÁCTER INSTITUCIONAL
II TRIMESTRE 2015 A IV TRIMESTRE 2015

JURISDICCIÓN	OCUPACIÓN		
	2º Trimestre 2015	3º Trimestre 2015	4º Trimestre 2015
ADMINISTRACIÓN CENTRAL, ORGANISMOS DESCENTRALIZADOS E INSTITUCIONES DE SEGURIDAD SOCIAL			
TOTAL	299,847	304,975	309,390
PRESIDENCIA DE LA NACION	1,912	1,918	1,921
- Administración Central	1,045	1,036	1,040
- Organismos Descentralizados	867	882	881
JEFATURA DE GABINETE DE MINISTROS	1,337	1,357	1,357
- Administración Central	1,186	1,206	1,207
- Organismos Descentralizados	151	151	150
MINISTERIO DEL INTERIOR Y TRANSPORTE	7,804	7,731	7,644
- Administración Central	1,375	1,359	1,309
- Organismos Descentralizados	6,429	6,372	6,335
MINISTERIO DE RELACIONES EXTERIORES Y CULTO ⁽¹⁾	1,826	1,822	1,835
- Administración Central	1,826	1,822	1,835
MINISTERIO DE JUSTICIA Y DERECHOS HUMANOS	15,506	15,420	15,675
- Administración Central	15,021	14,914	15,140
- Organismos Descentralizados	485	506	535
MINISTERIO DE SEGURIDAD	107,025	107,384	109,351
- Administración Central	106,933	107,300	109,262
- Instituciones de Seguridad Social	92	84	89
MINISTERIO DE DEFENSA	106,740	110,136	111,069
- Administración Central	105,647	109,070	109,982
- Organismos Descentralizados	945	920	940
- Instituciones de Seguridad Social	148	146	147
MINISTERIO DE ECONOMIA Y FINANZAS PUBLICAS	2,372	2,357	2,353
- Administración Central	1,943	1,930	1,928
- Organismos Descentralizados	429	427	425
MINISTERIO DE INDUSTRIA	960	940	924
- Administración Central	124	122	122
- Organismos Descentralizados	836	818	802
MINISTERIO DE AGRICULTURA, GANADERÍA Y PESCA	10,029	10,007	10,012
- Administración Central	457	468	528
- Organismos Descentralizados	9,572	9,539	9,484
MINISTERIO DE TURISMO	1,553	1,548	1,537
- Administración Central	259	258	252
- Organismos Descentralizados	1,294	1,290	1,285
MINISTERIO DE PLANIFICACION FEDERAL, INVERSION PUBLICA Y SERVICIOS	5,344	5,257	5,251
- Administración Central	307	305	303
- Organismos Descentralizados	5,037	4,952	4,948
MINISTERIO DE EDUCACION	1,097	1,108	1,106
- Administración Central	809	819	807
- Organismos Descentralizados	288	289	299
MINISTERIO DE CIENCIA, TECNOLOGIA E INNOVACION PRODUCTIVA	11,358	11,661	11,930
- Administración Central	165	165	162
- Organismos Descentralizados	11,193	11,496	11,768
MINISTERIO DE CULTURA ⁽²⁾	1,165	1,155	1,173
- Administración Central	994	987	980
- Organismos Descentralizados	171	168	193
MINISTERIO DE TRABAJO, EMPLEO Y SEGURIDAD SOCIAL	14,975	17,357	17,397
- Administración Central	1,108	1,175	1,263
- Organismos Descentralizados	355	350	348
- Instituciones de Seguridad Social	13,512	15,832	15,786
MINISTERIO DE SALUD	7,555	6,535	7,305
- Administración Central	3,911	3,182	3,998
- Organismos Descentralizados	3,644	3,353	3,307
MINISTERIO DE DESARROLLO SOCIAL	1,289	1,282	1,550
- Administración Central	1,177	1,171	1,440
- Organismos Descentralizados	112	111	110

NOTAS

(1) Incluye Personal del Servicio Exterior.

(2) Se incorpora a partir del Primer Trimestre de 2015 al Ministerio de Cultura, creado por Decreto N° 641/2014.

CUADRO 3. PODER EJECUTIVO NACIONAL
EVOLUCIÓN PERSONAL CONTRATADO POR JURISDICCIÓN Y CARÁCTER INSTITUCIONAL
II TRIMESTRE 2015 A IV TRIMESTRE 2015

JURISDICCIÓN	OCUPACIÓN		
	2º Trimestre 2015	3º Trimestre 2015	4º Trimestre 2015
ADMINISTRACIÓN CENTRAL, ORGANISMOS DESCENTRALIZADOS E INSTITUCIONES DE SEGURIDAD SOCIAL			
TOTAL	70,791	70,159	72,034
PRESIDENCIA DE LA NACION	3,151	3,191	3,325
-Administración Central	1,856	1,887	1,989
- Organismos Descentralizados	1,295	1,304	1,336
JEFATURA DE GABINETE DE MINISTROS	2,171	2,236	2,299
-Administración Central	2,039	2,106	2,172
- Organismos Descentralizados	132	130	127
MINISTERIO DEL INTERIOR y TRANSPORTE	7,780	7,841	8,025
- Administración Central	1,064	1,064	1,068
- Organismos Descentralizados	6,716	6,777	6,957
MINISTERIO DE RELACIONES EXTERIORES Y CULTO	1,237	1,238	1,224
-Administración Central	1,237	1,238	1,224
MINISTERIO DE JUSTICIA Y DERECHOS HUMANOS	559	562	573
-Administración Central	526	531	538
- Organismos Descentralizados	33	31	35
MINISTERIO DE SEGURIDAD	460	459	467
-Administración Central	370	356	360
- Instituciones de Seguridad Social	90	103	107
MINISTERIO DE DEFENSA	3,347	3,441	3,527
-Administración Central	1,004	1,015	1,066
- Organismos Descentralizados	2,317	2,392	2,427
- Instituciones de Seguridad Social	26	34	34
MINISTERIO DE ECONOMIA Y FINANZAS PUBLICAS	4,569	4,813	5,271
-Administración Central	3,817	4,038	4,447
- Organismos Descentralizados	752	775	824
MINISTERIO DE INDUSTRIA	751	757	828
-Administración Central	511	504	570
- Organismos Descentralizados	240	253	258
MINISTERIO DE AGRICULTURA, GANADERIA Y PESCA	6,686	6,642	6,667
-Administración Central	3,651	3,632	3,633
- Organismos Descentralizados	3,035	3,010	3,034
MINISTERIO DE TURISMO	1,021	1,045	1,065
-Administración Central	429	435	444
- Organismos Descentralizados	592	610	621
MINISTERIO DE PLANIFICACION FEDERAL, INVERSION PUBLICA Y SERVICIOS	8,793	9,073	9,291
-Administración Central	1,512	1,531	1,627
- Organismos Descentralizados	7,281	7,542	7,664
MINISTERIO DE EDUCACION	1,202	1,205	1,224
-Administración Central	1,027	1,034	1,054
- Organismos Descentralizados	175	171	170
MINISTERIO DE CIENCIA, TECNOLOGIA E INNOVACION PRODUCTIVA	1,881	1,968	2,033
-Administración Central	566	566	585
- Organismos Descentralizados	1,315	1,402	1,448
MINISTERIO DE CULTURA ⁽¹⁾	2,722	2,847	2,981
-Administración Central	1,558	1,611	1,724
- Organismos Descentralizados	1,164	1,236	1,257
MINISTERIO DE TRABAJO, EMPLEO Y SEGURIDAD SOCIAL	6,102	3,818	3,948
-Administración Central	3,155	3,116	3,117
- Organismos Descentralizados	103	122	140
- Instituciones de Seguridad Social	2,844	580	691
MINISTERIO DE SALUD	9,560	10,094	10,498
-Administración Central	1,816	1,900	2,003
- Organismos Descentralizados	7,744	8,194	8,495
MINISTERIO DE DESARROLLO SOCIAL	8,799	8,929	8,788
-Administración Central	8,133	8,263	8,105
- Organismos Descentralizados	666	666	683

NOTAS

(1) Se incorpora a partir del Primer Trimestre de 2015 al Ministerio de Cultura, creado por Decreto N° 641/2014.

CUADRO 4. OTROS ENTES DEL SECTOR PÚBLICO NACIONAL NO FINANCIERO
OCTUBRE 2015

	PERSONAL PERMANENTE Y TRANSITORIO	CONTRATOS	TOTAL
OTROS ENTES DEL SECTOR PUBLICO NACIONAL NO FINANCIERO	22,406	420	22,826
Instituto Nacional de Cine y Artes Audiovisuales	345	247	592
Administración Federal de Ingresos Públicos	22,056	173	22,229
Unidad Especial Sistema de Transmisión Yacyreta - UESTY	5	0	5

CUADRO 5. EMPRESAS Y SOCIEDADES DEL ESTADO
OCTUBRE 2015

	PERSONAL PERMANENTE Y TRANSITORIO	CONTRATOS	TOTAL
EMPRESAS Y SOCIEDADES DEL ESTADO	27,882	2,194	30,076
Sociedades del Estado ⁽¹⁾	8,646	124	8,770
Empresas del Estado ⁽²⁾	48	11	59
Sociedades Anónimas ⁽³⁾	18,722	2,059	20,781
Empresas Residuales ⁽⁴⁾	8	0	8
Empresas Interestadales ⁽⁵⁾	458	0	458

NOTAS

(1) Incluye: Radio y Televisión Argentina S.E., TELAM S.E., AGP S.E., Educ.ar S.E., Lotería Nacional S.E., Operadora Ferroviaria S.E., ADIF S.E. y Casa de Moneda S.E.

(2) Incluye: COVIARA

(3) Incluye: Administradora de Recursos Ferroviarios S.A., TANDANOR S.A.C.I. y N., VENG S.A., DIOXITEK S.A., INTERCARGO S.A., NASA S.A., EBISA, Servicio de Radio y Televisión de la Universidad Nacional de Córdoba S.A., Radio Universidad Nacional del Litoral S.A, Fabricación Argentina de Aviones S.A.

(4) Incluye: Intituto Nacional de Reaseguros (INDER).

(5) Incluye: Yacimientos Mineros Agua de Dionisio (YMAD)

Respecto a la ADMINISTRADORA DE RECURSOS HUMANOS FERROVIARIOS SACPEM, que incluye el personal de FFCC General Roca, FFCC General Belgrano Sur, Línea San Martín y FFCC General Belgrano, se cuenta actualmente con información de 12.000 cargos ocupados incorporados a la fecha, en la citada Administradora, de los 21.499 previstos en el Presupuesto 2015.

- **No suministran información:** Correo Argentino (17.231 cargos), Agua y Saneamientos Argentinos S.A. - AYSA (6.698 cargos), Yacimientos Carboníferos de Río Turbio (2.961cargos), Energía Argentina S.A. (157 cargos), AR-SAT (547 cargos). Corresponden a cargos del Presupuesto 2015.

CUADRO 6. PODER EJECUTIVO NACIONAL Y OTROS ENTES DEL SECTOR PÚBLICO NACIONAL NO FINANCIERO
OCUPACIÓN POR AGRUPAMIENTOS ESCALAFONARIOS DE NATURALEZA HOMOGÉNEA

OCTUBRE 2015

ESCALAFÓN	OCUPACIÓN
MILITAR Y DE SEGURIDAD	207,825
CONTRATADOS ⁽¹⁾	72,454
LEY N° 14.250 - CONVENCIONES COLECTIVAS DE TRABAJO ⁽²⁾	38,782
ESCALAFONES CIENTÍFICOS Y TÉCNICOS ⁽³⁾ incluidos dentro del CCT Decreto N° 214/2006	23,565
SINEP (DEC. 2098/08) incluidos dentro del CCT Decreto N° 214/2006 ⁽⁴⁾	22,599
CIVIL DE LAS FUERZAS ARMADAS incluidos dentro del CCT Decreto N° 214/2006	20,543
RESTO DE ESCALAFONES ⁽⁵⁾	17,144
ORGANISMOS REGULADORES ⁽⁶⁾ incluidos dentro del CCT Decreto N° 214/2006	1,338
TOTAL ⁽⁷⁾	404,250

NOTAS

(1) Se incluyen los contratos correspondientes al Poder Ejecutivo Nacional y a Otros Entes del Sector Público Nacional No Financiero.

(2) Alcanza al Personal Convencionado bajo la Ley N° 14.250 y similares. Incluye personal de: Talleres Gráficos, Administración Federal de Ingresos Públicos, Dirección Nacional de Vialidad, Ente Nacional de Obras Hídricas de Saneamiento, ANSES y Servicios de Transportes Navales.

(3) Incluye personal de los escalafones científicos y técnicos dentro de los Organismos tales como: Comisión Nacional de Energía Atómica, CONICET, INTA, INTI, SENASA, entre otros. Comprendidos dentro del CCT Decreto N° 214/2006

(4) El Sistema Nacional de Empleo Público (SINEP) revisa, adecua y modifica el Sistema Nacional de la Profesión Administrativa (SINAPA) a partir del Decreto N° 2098/2008 con vigencia desde el 1° de Diciembre de 2008.

(5) Incluye: Autoridades Superiores del Poder Ejecutivo, Funcionarios Fuera de Nivel, Personal de Administradores Gubernamentales, Personal de Fabricaciones Militares, Personal del Servicio Exterior, Personal de la Sindicatura General de la Nación, Personal del Hospital Nacional Dr. Manuel Alejandro Posadas, Personal Civil de la Policía de Seguridad Aeroportuaria, Personal del INCAA, entre otros.

(6) Incluye personal de: Ente Nacional Regulador de la Electricidad, Ente Nacional Regulador del Gas, Autoridad Regulatoria Nuclear, Comisión de Regulación del Transporte, Superintendencia de Aseguradoras de Riesgo del Trabajo, Comisión Nacional de Comunicaciones, Organismo Regulador de Seguridad de Presas, Comisión Nacional de Valores y Organismo Regulador del Sistema Nacional de Aeropuertos.

(7) No incluye 1757 licencias sin goce de haberes.

EL PERSONAL DE ORGANISMOS REGULADORES, ESCALAFONES CIENTIFICOS Y TECNICOS, SINEP, PERSONAL CIVIL DE LAS FUERZAS ARMADAS, FABRICACIONES MILITARES Y LOS CONTRATADOS BAJO EL DECRETO N° 1421/02 SE ENCUENTRAN DENTRO DEL CONVENIO COLECTIVO DE TRABAJO GENERAL DE LA APN - LEY N° 24.185.

Ver cuadro "Ocupación por Régimen Jurídico"

CUADRO 7. PODER EJECUTIVO NACIONAL Y OTROS ENTES DEL SECTOR PUBLICO NO FINANCIERO
OCUPACION Y SALARIOS PROMEDIO AGRUPADOS POR REGIMEN JURIDICO

OCTUBRE 2015

RÉGIMEN JURÍDICO	OCUPACIÓN
LEY Nº 24.185 - CONVENIO COLECTIVO DE TRABAJO GENERAL DE LA APN ⁽¹⁾	140,645
LEYES Nº 18.398, 19.349, 20.416, 21.965 y otras - PERSONAL DE SEGURIDAD ⁽²⁾	121,215
LEY Nº 19.101- PERSONAL MILITAR DE LAS FUERZAS ARMADAS	86,687
LEY Nº 14.250 - CONVENCIONES COLECTIVAS DE TRABAJO ⁽³⁾	38,782
DECRETOS Nº 1254/2014 - CONTRATADOS Y OTROS MARCOS LEGALES ⁽⁴⁾	6,644
OTROS REGIMENES ⁽⁵⁾	5,568
LEY 22127. SISTEMA NACIONAL DE RESIDENCIAS MEDICAS	2,802
LEY 20957, 23797 Y 24489. PERSONAL DEL SERVICIO EXTERIOR	1,063
LEY 20744. LEY DE CONTRATO DE TRABAJO ⁽⁶⁾	844
TOTAL ⁽⁷⁾	404,250

Notas

(1) Incluye Personal incorporado al Convenio Colectivo de Trabajo General de la Administración Pública Nacional a partir del Decreto Nº 214/2006 Anexo I y II. Incluye: Comisión Nacional de Actividades Espaciales, Consejo Nacional de Investigaciones Científicas y Técnicas, Cuerpo de Guardaparques Nacionales, Cuerpo de Administradores Gubernamentales, Embarcados de la Dirección Nacional de Construcciones Portuarias y Vías Navegables, Instituto Nacional de Tecnología Agropecuaria, Instituto Nacional de Tecnología Industrial, Orquestas, Coros y Ballets, Profesional de los Establecimientos Hospitalarios y Asistenciales e Institutos de Investigación y Producción dependientes de la Subsecretaría de Políticas de Salud y Ambiente, Sindicatura General de la Nación, Sistema Nacional de Empleo Público (SINEP), Civiles y Docentes Civiles de las Fuerzas Armadas, Investigación y Desarrollo de las Fuerzas Armadas, Comisión Nacional de Valores, Instituto Nacional de la Propiedad Industrial, Comisión Nacional de Regulación del Transporte, Comisión Nacional de Energía Atómica, Autoridad Regulatoria Nuclear, Comisión Nacional de Comunicaciones, Ente Nacional Regulador de la Electricidad, Ente Nacional Regulador del Gas, Personal civil de la Policía de Seguridad Aeroportuaria, Organismo Regulador del Sistema Nacional de Aeropuertos, Superintendencia de Riesgos de Trabajo, Instituto Nacional del Cine y Audiovisuales, Servicio Nacional de Sanidad y Calidad Agroalimentaria, Comisión Nacional de Comercio Exterior, Dirección General de Fabricaciones Militares,

(2) Incluye personal convocado de la Policía Federal y personal de la Policía de Seguridad Aeroportuaria.

(3) Incluye Personal Superior, Gerencial y Convencionado de ANSES, Dirección General Impositiva, Dirección General de Aduanas, Ente Nacional de Obras Hídricas de Saneamiento, Servicio de Transportes Navales, Dirección Nacional de Vialidad, y Talleres Gráficos.

(4) Incluye contratados del Poder Ejecutivo Nacional y Otros Entes del Sector Público no Financiero.

(5) Incluye Autoridades Superiores del Poder Ejecutivo Nacional, Funcionarios Fuera de Nivel, Personal Docente, temporarios de las Fuerzas Armadas, Personal de la Administración Nacional de Aviación Civil, del INPROTUR y Personal No Docente de Universidades Nacionales.

(6) Incluye al personal del Registro Nacional de Trabajadores y Empleadores Agrarios (RENATEA), incorporado a partir del tercer trimestre de 2014 como ente autárquico en jurisdicción del Ministerio de Trabajo, Empleo y Seguridad Social, creado por el Nuevo Régimen de Trabajo Agrario, Ley Nº 26.727, modificatoria de la Ley Nº 25.191.

(7) No incluye 1757 licencias sin goce de haberes.

CUADRO 8. PODER EJECUTIVO NACIONAL Y OTROS ENTES DEL SECTOR PÚBLICO - CONSOLIDADO
DISTRIBUCIÓN DE LOS SALARIOS POR TRAMOS DE LOS AGENTES OCUPADOS EN EL PODER EJECUTIVO NACIONAL
OCTUBRE 2015

Tramos	Cargos Ocupados			Masa Salarial		
	Cantidad	Participación (%)	Acumulado (%)	Participación (%)	Acumulado (%)	Promedio
Hasta \$4.500	311	0.1	0.1	0.0	0.0	2,934.60
4.501-6.000	3,401	0.8	0.9	0.2	0.2	5,800.15
6.001-7.500	9,599	2.4	3.3	0.7	0.9	6,623.50
7.501-9.000	11,926	3.0	6.2	1.0	1.9	8,273.04
9.001-10.500	20,068	5.0	11.2	2.0	3.9	9,844.30
10.501-12.000	21,518	5.3	16.5	2.5	6.4	11,222.33
12.001-13.500	20,416	5.1	21.6	2.7	9.1	12,753.39
13.501-15.000	21,019	5.2	26.8	3.1	12.2	14,198.09
15.001-16.500	21,568	5.3	32.1	3.5	15.8	15,829.78
16.501-18.000	30,605	7.6	39.7	5.4	21.2	17,198.41
18.001-19.500	34,756	8.6	48.3	6.7	27.9	18,688.87
19.501-21.000	25,148	6.2	54.5	5.3	33.2	20,265.60
21.001-22.500	22,394	5.5	60.0	5.0	38.2	21,741.88
22.501-24.000	19,500	4.8	64.9	4.7	42.9	23,203.53
24.001-28.000	40,596	10.0	74.9	10.9	53.8	25,986.16
28.001-32.000	28,849	7.1	82.0	8.9	62.7	29,860.78
32.001-36.000	19,446	4.8	86.9	6.8	69.6	33,841.94
36.001-40.000	12,439	3.1	89.9	4.9	74.4	37,913.84
40.001-44.000	9,157	2.3	92.2	4.0	78.4	41,813.05
44.001-48.000	5,533	1.4	93.6	2.6	81.0	45,830.36
Mayor a \$48.001	26,001	6.4	100.0	19.0	100.0	70,545.76
Total	404,250	100.0		100.0		23,905.63

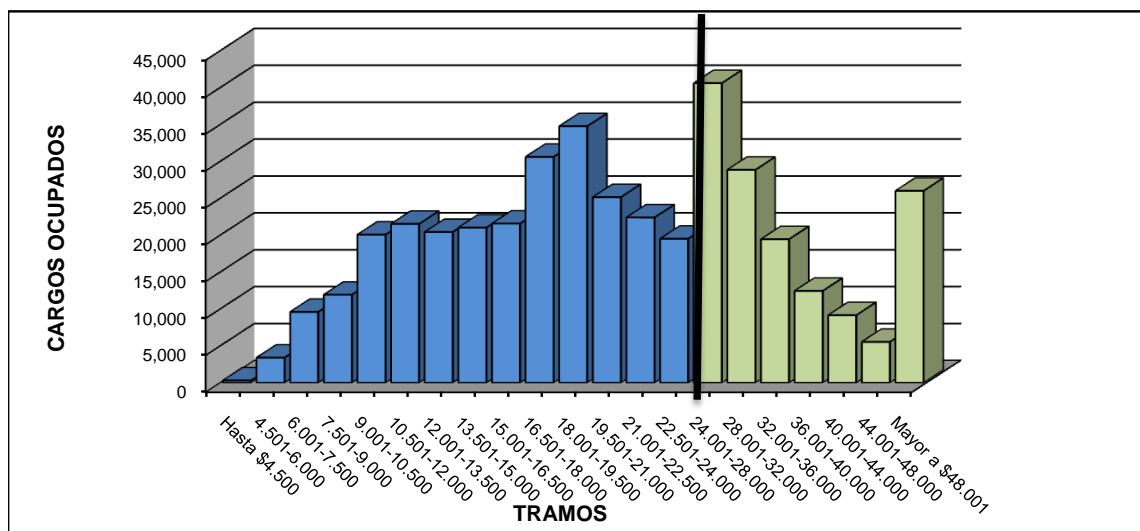

Nota Metodológica

A partir del 3º trimestre de 2014 se realiza una modificación en la metodología con la que se elaboran estos tramos. La adecuación incluye una modificación en los intervalos consistente en tramos con amplitud de \$1.500 hasta el ingreso de \$24.000; y a partir de dicho importe, tramos de \$4.000 hasta el ingresos de \$48.000 desde donde se agrupan el resto de los ingresos.

El tramo "hasta \$4.500" incluye casos con salarios al 50%, personal docente y docentes civiles de las FF.AA.

La ocupación no incluye 1757 licencias sin goce de haberes.

Se incluyen los contratos bajo los regímenes de los Decretos N° 1254/2014 y N° 1421/2002.

CUADRO 9. LEY N° 24.185 - DECRETO N° 214/2006 - CONVENIO COLECTIVO DE TRABAJO GENERAL
DE LA ADMINISTRACIÓN PÚBLICA NACIONAL
DISTRIBUCIÓN DE LOS SALARIOS POR TRAMOS DE LA OCUPACIÓN
OCTUBRE 2015

Tramos	Ocupación			Masa Salarial		
	Cantidad	Participación (%)	Acumulado (%)	Participación (%)	Acumulado (%)	Promedio
Hasta \$4.500	211	0.2	0.2	0.0	0.0	2,738.40
4.501-6.000	432	0.3	0.5	0.1	0.1	5,604.10
6.001-7.500	1,929	1.4	1.8	0.5	0.6	6,718.30
7.501-9.000	7,179	5.1	6.9	2.1	2.7	8,311.00
9.001-10.500	9,385	6.7	13.6	3.3	6.0	9,970.53
10.501-12.000	13,182	9.4	23.0	5.2	11.3	11,164.12
12.001-13.500	9,688	6.9	29.9	4.4	15.7	12,749.84
13.501-15.000	10,683	7.6	37.5	5.4	21.0	14,122.85
15.001-16.500	8,660	6.2	43.6	4.8	25.9	15,713.77
16.501-18.000	7,837	5.6	49.2	4.8	30.7	17,241.76
18.001-19.500	9,215	6.6	55.7	6.2	36.9	18,793.95
19.501-21.000	8,313	5.9	61.7	6.0	42.9	20,225.98
21.001-22.500	8,836	6.3	67.9	6.9	49.7	21,774.41
22.501-24.000	8,576	6.1	74.0	7.1	56.8	23,176.45
24.001-28.000	14,925	10.6	84.6	13.8	70.6	25,954.75
28.001-32.000	7,993	5.7	90.3	8.5	79.1	29,864.44
32.001-36.000	4,626	3.3	93.6	5.6	84.7	33,902.81
36.001-40.000	2,632	1.9	95.5	3.5	88.2	37,795.24
40.001-44.000	1,829	1.3	96.8	2.7	90.9	41,793.34
44.001-48.000	1,385	1.0	97.8	2.3	93.2	45,914.72
Mayor a \$48.001	3,129	2.2	100.0	6.8	100.0	60,920.20
Total	140,645	100.0		100.0		19,961.53

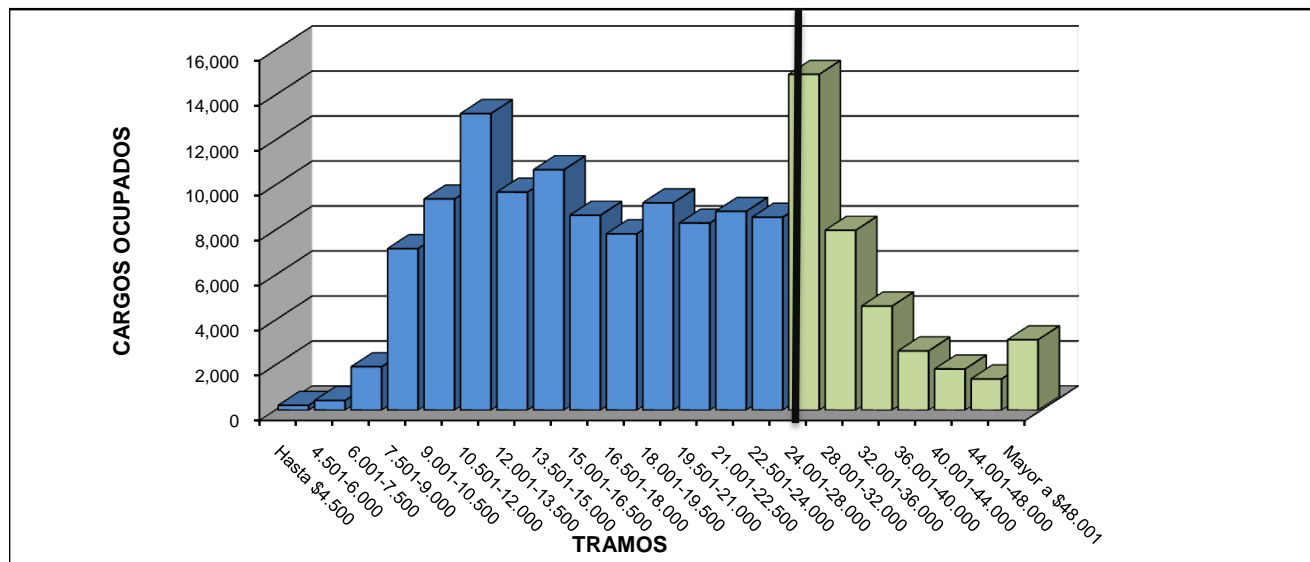

Nota Metodológica

A partir del 3º trimestre de 2014 se realiza una modificación en la metodología con la que se elaboran estos tramos. La adecuación incluye una modificación en los intervalos consistente en tramos con amplitud de \$1.500 hasta el ingreso de \$24.000; y a partir de dicho importe, tramos de \$4.000 hasta el ingresos de \$48.000 desde donde se agrupan el resto de los ingresos.

El tramo "hasta \$4500" incluye personal docente civil de las FF.AA.

No incluye 1458 licencias sin goce de haberes.

CUADRO 10. PODER EJECUTIVO NACIONAL Y OTROS ENTES DEL SECTOR PÚBLICO NO FINANCIERO
OCUPACIÓN POR AGRUPAMIENTOS ESCALAFONARIOS HOMOGÉNEOS CLASIFICADOS SEGÚN MODALIDAD DE EMPLEO Y SEXO
OCTUBRE 2015

AGRUPAMIENTO	CARGOS OCUPADOS						
	TOTAL	PERMANENTE		TRANSITORIO		CONTRATADO	
		FEMENINO	MASCULINO	FEMENINO	MASCULINO	FEMENINO	MASCULINO
ORGANISMOS REGULADORES ⁽¹⁾ incluidos dentro del CCT Decreto N° 214/2006	1,338	613	725	-	-	-	-
CONTRATADOS ⁽²⁾	72,454	-	-	-	-	33,022	39,432
LEY N° 14.250 - CONVENCIONES COLECTIVAS DE TRABAJO ⁽³⁾	38,782	13,162	15,085	5,791	4,744	-	-
ESCALAFONES CIENTÍFICOS Y TÉCNICOS ⁽⁴⁾ incluidos dentro del CCT Decreto N° 214/2006	23,565	9,193	11,979	929	1,464	-	-
SINEP (DEC. 2098/08) incluidos dentro del CCT Decreto N° 214/2006 ⁽⁵⁾	22,599	10,925	10,960	357	357	-	-
MILITAR Y DE SEGURIDAD	207,825	40,120	166,538	164	1,003	-	-
CIVIL DE LAS FUERZAS ARMADAS incluidos dentro del CCT Decreto N° 214/2006	20,543	9,628	9,184	988	743	-	-
RESTO DE ESCALAFONES ⁽⁶⁾	17,144	6,576	9,718	361	489	-	-
TOTAL ⁽⁷⁾	404,250	90,217	224,189	8,590	8,800	33,022	39,432

NOTAS:

(1) Incluye personal de: Ente Nacional Regulador de la Electricidad, Ente Nacional Regulador del Gas, Autoridad Regulatoria Nuclear, Comisión de Regulación del Transporte, Superintendencia de Aseguradoras de Riesgo del Trabajo, Comisión Nacional de Comunicaciones, Organismo Regulador de Seguridad de Presas, Comisión Nacional de Valores y Organismo Regulador del Sistema Nacional de Aeropuertos.

(2) Se incluyen los contratos correspondientes al Poder Ejecutivo Nacional y a Otros Entes del Sector Público Nacional No Financiero.

(3) Alcanza al Personal Convencionado bajo la Ley N° 14.250 y similares. Incluye personal de: Talleres Gráficos, Administración Federal de Ingresos Públicos, Dirección Nacional de Vialidad, Ente Nacional de Obras Hídricas de Saneamiento, ANSES y Servicios de Transportes Navales.

(4) Incluye personal de los escalafones científicos y técnicos dentro de los Organismos tales como: Comisión Nacional de Energía Atómica, CONICET, INTA, INTI, SENASA, entre otros. Comprendidos dentro del CCT Decreto N° 214/2006

(5) El Sistema Nacional de Empleo Público (SINEP) revisa, adecua y modifica el Sistema Nacional de la Profesión Administrativa (SINAPA) a partir del Decreto N° 2098/2008 con vigencia desde el 1° de Diciembre de 2008.

(6) Incluye: Autoridades Superiores del Poder Ejecutivo, Funcionarios Fuera de Nivel, Personal de Administradores Gubernamentales, Personal de Fabricaciones Militares, Personal del Servicio Exterior y Sindicatura General de la Nación, Personal del Hospital Nacional Dr. Manuel Alejandro Posadas, Personal Civil de la Policía de Seguridad Aeroportuaria, Personal del INCAA, RENATEA, entre otros.

(7) No incluye 1757 licencias sin goce de haberes.

Ver cuadro "Ocupación por Régimen Jurídico"

CUADRO 11. PODER EJECUTIVO NACIONAL Y OTROS ENTES DEL SECTOR PÚBLICO NO FINANCIERO - CONSOLIDADO
DISTRIBUCIÓN DE LOS SALARIOS POR TRAMOS DE LA OCUPACIÓN CLASIFICADA SEGÚN MODALIDAD DE EMPLEO
OCTUBRE 2015

TRAMO	TOTAL EMPLEO	MODALIDAD DE EMPLEO											
		PERMANENTE				TRANSITORIO				CONTRATADO			
		CARGOS OCUPADOS	SALARIO PROMEDIO	PARTICIPACIÓN (%)	ACUMULADO (%)	CARGOS OCUPADOS	SALARIO PROMEDIO	PARTICIPACIÓN (%)	ACUMULADO (%)	CARGOS OCUPADOS	SALARIO PROMEDIO	PARTICIPACIÓN (%)	ACUMULADO (%)
Hasta \$4.500	311	278	2,838.84	0.1	0.1	12	3,707.76	0.1	0.1	21	3,760	0.0	0.0
4.501-6.000	3,401	2,765	5,789.57	0.9	1.0	404	5,925.89	2.3	2.4	232	5,707	0.3	0.3
6.001-7.500	9,599	8,580	6,619.86	2.7	3.7	551	6,822.07	3.2	5.6	468	6,456	0.6	1.0
7.501-9.000	11,926	6,317	8,216.14	2.0	5.7	627	8,267.60	3.6	9.2	4,982	8,346	6.9	7.9
9.001-10.500	20,068	13,060	9,725.72	4.2	9.9	454	9,750.75	2.6	11.8	6,554	10,087	9.0	16.9
10.501-12.000	21,518	11,345	11,264.30	3.6	13.5	422	11,253.91	2.4	14.2	9,751	11,172	13.5	30.4
12.001-13.500	20,416	12,168	12,739.65	3.9	17.3	541	13,064.62	3.1	17.3	7,707	12,753	10.6	41.0
13.501-15.000	21,019	12,177	14,280.10	3.9	21.2	354	14,206.27	2.0	19.4	8,488	14,080	11.7	52.7
15.001-16.500	21,568	16,244	15,863.90	5.2	26.4	401	15,749.34	2.3	21.7	4,923	15,724	6.8	59.5
16.501-18.000	30,605	25,797	17,200.11	8.2	34.6	313	17,223.38	1.8	23.5	4,495	17,187	6.2	65.7
18.001-19.500	34,756	29,751	18,665.07	9.5	44.0	304	18,754.26	1.7	25.2	4,701	18,835	6.5	72.2
19.501-21.000	25,148	20,577	20,274.00	6.5	50.6	554	20,233.81	3.2	28.4	4,017	20,227	5.5	77.8
21.001-22.500	22,394	18,833	21,751.65	6.0	56.6	436	21,694.69	2.5	30.9	3,125	21,690	4.3	82.1
22.501-24.000	19,500	14,543	23,209.71	4.6	61.2	762	23,311.81	4.4	35.3	4,195	23,162	5.8	87.9
24.001-28.000	40,596	31,584	25,904.01	10.0	71.3	4,476	26,674.18	25.7	61.0	4,536	25,879	6.3	94.1
28.001-32.000	28,849	23,246	29,901.86	7.4	78.6	3,455	29,597.70	19.9	80.9	2,148	29,839	3.0	97.1
32.001-36.000	19,446	16,852	33,867.05	5.4	84.0	1,511	33,768.55	8.7	89.6	1,083	33,554	1.5	98.6
36.001-40.000	12,439	11,307	37,903.40	3.6	87.6	713	38,084.73	4.1	93.7	419	37,905	0.6	99.2
40.001-44.000	9,157	8,394	41,823.38	2.7	90.3	507	41,674.94	2.9	96.6	256	41,748	0.4	99.5
44.001-48.000	5,533	5,182	45,834.30	1.6	91.9	207	45,706.58	1.2	97.8	144	45,867	0.2	99.7
Mayor a \$48.001	26,001	25,406	70,620.34	8.1	100.0	386	72,834.29	2.2	100.0	209	57,253	0.3	100.0
Total	404,250	314,406	25,526.23	100.0		17,390	25,706.20	100.0		72,454	16,441	100.0	

A partir del 3º trimestre de 2014 se realiza una modificación en la metodología con la que se elaboran estos tramos. La adecuación incluye una modificación en los intervalos consistente en tramos con amplitud de \$1.500 hasta el ingreso de \$24.000; y a partir de dicho importe, tramos de \$4.000 hasta el ingreso de \$48.000 desde donde se agrupan el resto de los ingresos.

El tramo "hasta \$4.500" incluye casos con salarios al 50%, personal docente y docentes civiles de las FF.AA.

* No incluye 1757 licencias sin goce de haberes

CUADRO 12. PODER EJECUTIVO NACIONAL - ORGANISMOS REGULADORES ⁽¹⁾
DISTRIBUCIÓN DE LOS SALARIOS POR TRAMOS DE LOS AGENTES OCUPADOS
OCTUBRE 2015

TRAMO	CARGOS OCUPADOS	SALARIO PROMEDIO (\$)
4.501-6.000	6	5,588.00
7.501-9.000	6	8,103.18
9.001-10.500	5	9,833.44
10.501-12.000	10	11,433.18
12.001-13.500	7	13,012.15
13.501-15.000	29	14,554.07
15.001-16.500	24	15,561.92
16.501-18.000	74	17,141.65
18.001-19.500	44	18,864.79
19.501-21.000	35	20,480.69
21.001-22.500	56	21,869.22
22.501-24.000	70	22,985.94
24.001-28.000	122	25,862.24
28.001-32.000	128	29,489.06
32.001-36.000	119	33,821.25
36.001-40.000	137	38,038.25
40.001-44.000	100	42,233.61
44.001-48.000	55	46,151.79
Mayor a \$48.001	311	66,893.26
Total	1,338	37,752.32

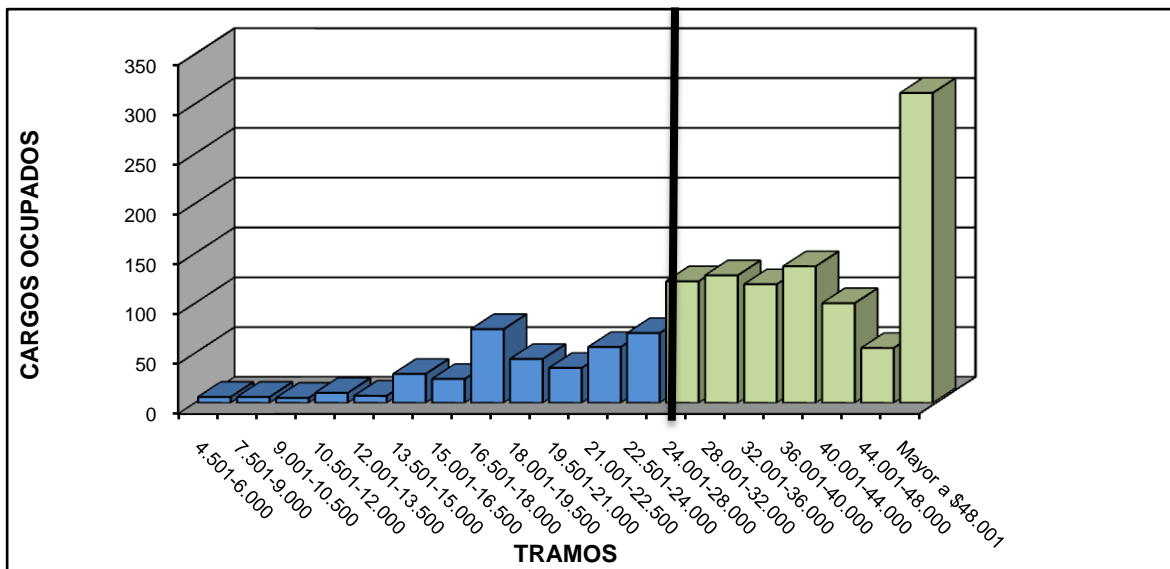

(1) Incluye personal de: Ente Nacional Regulador de la Electricidad, Ente Nacional Regulador del Gas, Autoridad Regulatoria Nuclear, Comisión de Regulación del Transporte, Superintendencia de Aseguradoras de Riesgo del Trabajo, Comisión Nacional de Comunicaciones, Organismo Regulador de Seguridad de Presas, Comisión Nacional de Valores y Organismo Regulador del Sistema Nacional de Aeropuertos.

CUADRO 13. PODER EJECUTIVO NACIONAL Y OTROS ENTES DEL SECTOR PÚBLICO NO FINANCIERO
LEY 14.250 y SIMILARES CONVENCIONES COLECTIVAS DE TRABAJO ⁽¹⁾
DISTRIBUCIÓN DE LOS SALARIOS POR TRAMOS DE LOS AGENTES OCUPADOS
OCTUBRE 2015

TRAMO	CARGOS OCUPADOS	SALARIO PROMEDIO (\$)
4.501-6.000	14	5,601.27
6.001-7.500	4	6,671.53
7.501-9.000	4	7,826.92
9.001-10.500	12	9,950.15
10.501-12.000	23	11,173.41
12.001-13.500	23	12,715.88
13.501-15.000	59	14,348.19
15.001-16.500	110	15,810.53
16.501-18.000	173	17,280.93
18.001-19.500	207	18,780.11
19.501-21.000	355	20,278.87
21.001-22.500	235	21,747.93
22.501-24.000	568	23,352.95
24.001-28.000	4,396	26,738.35
28.001-32.000	4,648	29,850.39
32.001-36.000	3,916	33,818.80
36.001-40.000	2,789	38,064.09
40.001-44.000	2,080	41,832.57
44.001-48.000	1,431	45,894.36
Mayor a \$48.001	17,735	71,625.28
Total	38,782	50,376.07

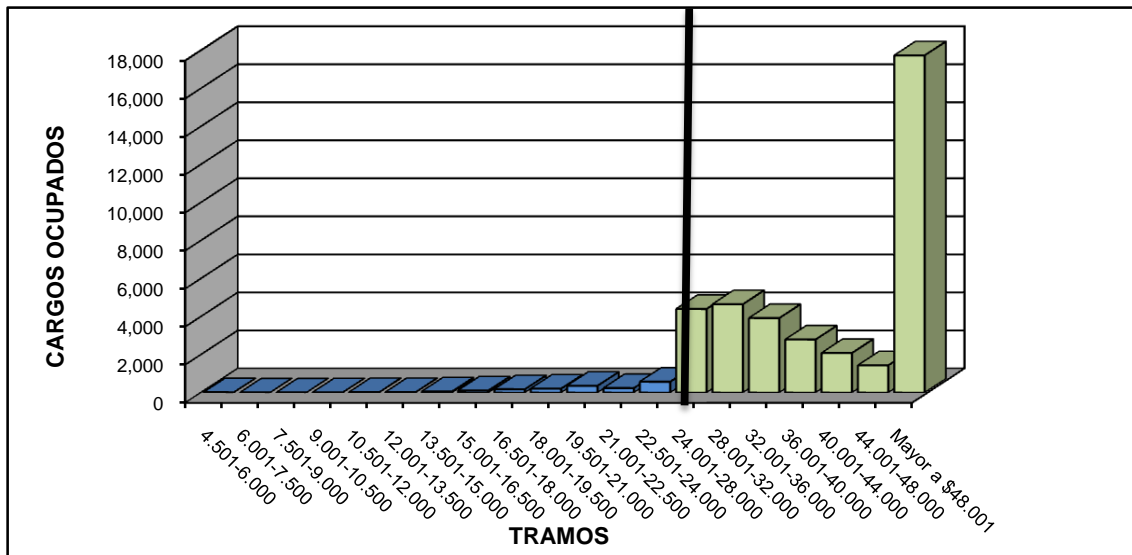

(1) Alcanza al Personal Convencionado bajo la Ley N° 14.250 y similares. Incluye personal de: Talleres Gráficos, Administración Federal de Ingresos Públicos, Dirección Nacional de Vialidad, Ente Nacional de Obras Hídricas de Saneamiento, ANSES y Servicios de Transportes Navales.

CUADRO 14. PODER EJECUTIVO NACIONAL - ESCALAFONES CIENTÍFICOS Y TÉCNICOS ⁽¹⁾
DISTRIBUCIÓN DE LOS SALARIOS POR TRAMOS DE LOS AGENTES OCUPADOS
OCTUBRE 2015

TRAMO	CARGOS OCUPADOS	SALARIO PROMEDIO (\$)
7.501-9.000	29	8,285.04
9.001-10.500	24	9,756.56
10.501-12.000	56	11,137.54
12.001-13.500	156	12,908.36
13.501-15.000	603	14,301.47
15.001-16.500	868	15,777.58
16.501-18.000	988	17,266.48
18.001-19.500	1,163	18,798.91
19.501-21.000	1,015	20,302.54
21.001-22.500	3,114	21,854.42
22.501-24.000	1,846	23,128.28
24.001-28.000	4,907	26,036.67
28.001-32.000	3,545	29,972.61
32.001-36.000	1,988	33,948.40
36.001-40.000	1,274	37,822.32
40.001-44.000	750	41,844.94
44.001-48.000	508	45,961.65
Mayor a \$48.001	731	58,461.20
Total	23,565	27,280.58

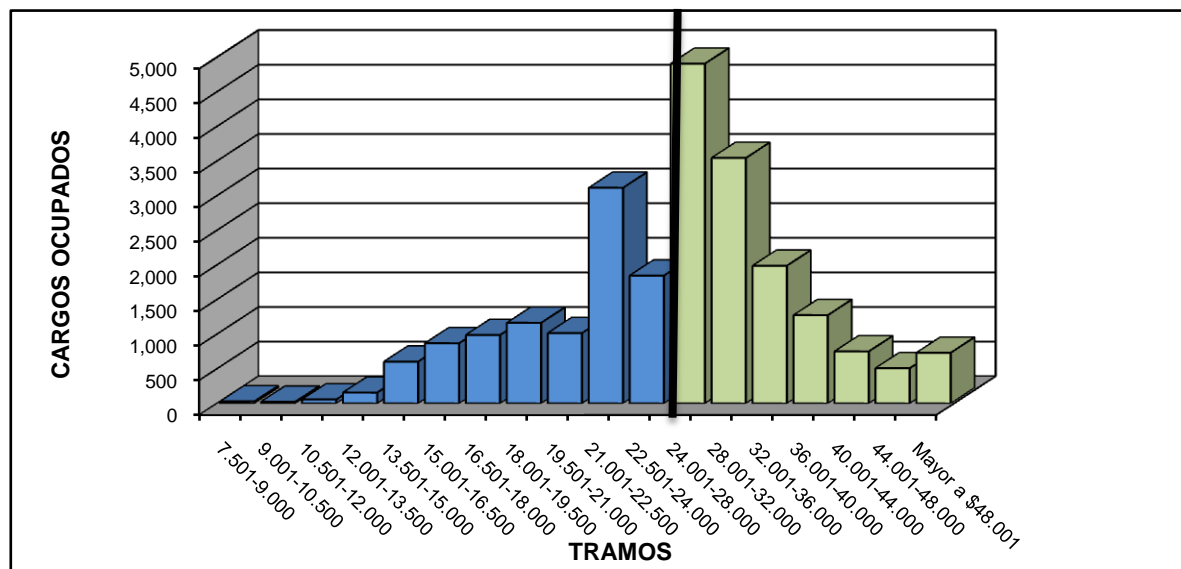

(1) Incluye personal de los escalafones científicos y técnicos dentro de los Organismos tales como: Comisión Nacional de Energía Atómica, CONICET, INTA, INTI, SENASA, entre otros. Comprendidos dentro del CCT Decreto N° 214/2006.

CUADRO 15. PODER EJECUTIVO NACIONAL Y OTROS ENTES DEL SECTOR PÚBLICO NO FINANCIERO
PLANTA PERMANENTE Y TRANSITORIA S.I.N.E.P. (DEC. 2098/08) ⁽¹⁾
DISTRIBUCIÓN DE LOS SALARIOS POR TRAMOS DE LOS AGENTES OCUPADOS
OCTUBRE 2015

TRAMO	CARGOS OCUPADOS	SALARIO PROMEDIO (\$)
4.501-6.000	15	5,596.87
6.001-7.500	29	7,069.62
7.501-9.000	405	8,020.25
9.001-10.500	1,068	9,614.61
10.501-12.000	2,061	11,105.20
12.001-13.500	902	12,690.55
13.501-15.000	1,564	14,278.38
15.001-16.500	2,003	15,710.39
16.501-18.000	1,426	17,350.07
18.001-19.500	1,781	18,721.99
19.501-21.000	2,178	20,180.84
21.001-22.500	1,351	21,770.71
22.501-24.000	1,087	23,228.72
24.001-28.000	1,986	26,007.36
28.001-32.000	992	29,884.03
32.001-36.000	549	33,755.80
36.001-40.000	511	37,656.15
40.001-44.000	622	41,720.38
44.001-48.000	598	45,869.87
Mayor a \$48.001	1,471	58,823.50
Total	22,599	22,904.54

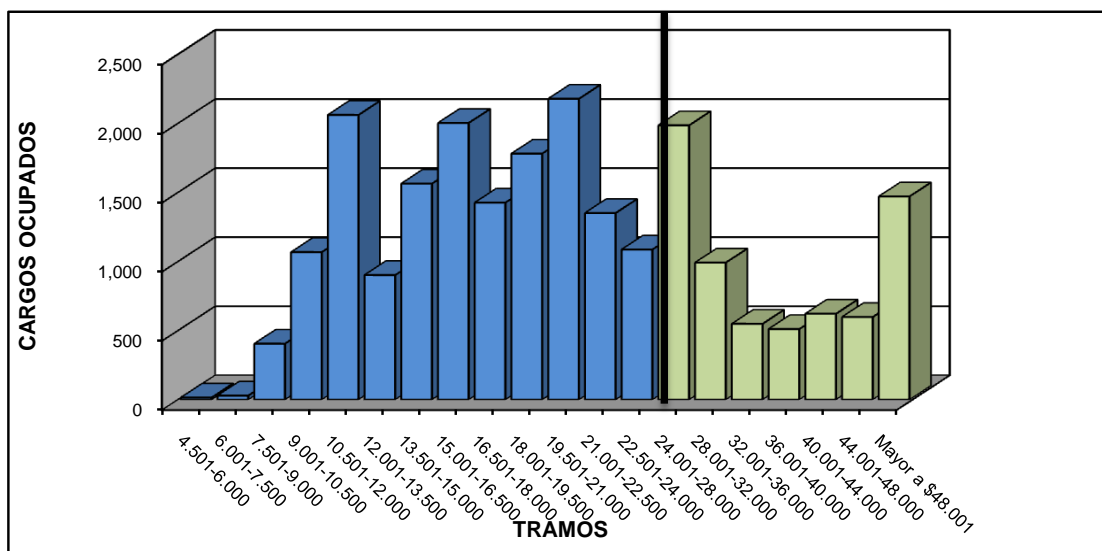

(1) Comprendidos dentro del CCT Decreto N° 214/2006.

DIRECCION NACIONAL DE OCUPACION
Y SALARIOS DEL SECTOR PUBLICO

CUADRO 16. PODER EJECUTIVO NACIONAL Y OTROS ENTES DEL SECTOR PÚBLICO NO FINANCIERO
PLANTA PERMANENTE Y TRANSITORIA Y PERSONAL CONTRATADO S.I.N.E.P. (DEC. 2098/08) ⁽¹⁾
DISTRIBUCIÓN DE LOS SALARIOS POR TRAMOS DE LOS AGENTES OCUPADOS
OCTUBRE 2015

TRAMO	CARGOS OCUPADOS Y CONTRATOS	SALARIO PROMEDIO (\$)
4.501-6.000	79	5,619.97
6.001-7.500	67	6,890.77
7.501-9.000	5,154	8,321.27
9.001-10.500	6,863	10,045.24
10.501-12.000	10,716	11,142.26
12.001-13.500	7,090	12,733.90
13.501-15.000	7,577	14,065.62
15.001-16.500	5,248	15,728.59
16.501-18.000	4,049	17,240.08
18.001-19.500	5,154	18,823.06
19.501-21.000	5,177	20,198.30
21.001-22.500	3,535	21,705.67
22.501-24.000	3,009	23,220.21
24.001-28.000	4,664	25,920.59
28.001-32.000	2,268	29,861.56
32.001-36.000	1,166	33,649.19
36.001-40.000	692	37,693.07
40.001-44.000	714	41,688.82
44.001-48.000	637	45,865.28
Mayor a \$48.001	1,496	58,757.85
Total	75,355	17,654.35

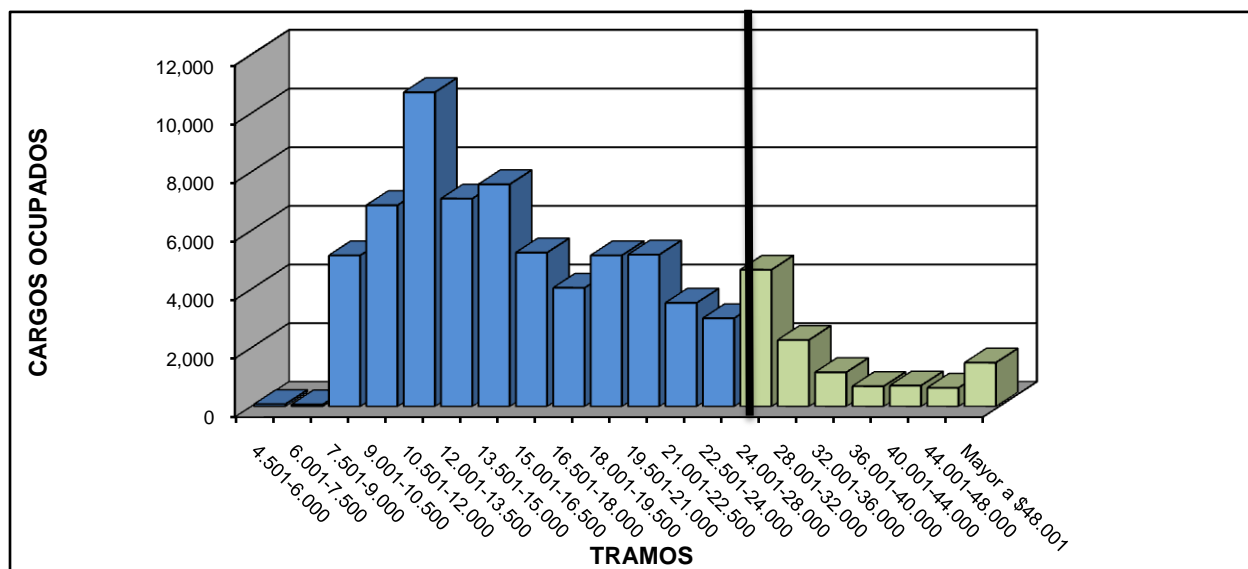

(1) Comprendidos dentro del CCT Decreto N° 214/2006.

DIRECCION NACIONAL DE OCUPACION
Y SALARIOS DEL SECTOR PUBLICO

CUADRO 17. PODER EJECUTIVO NACIONAL Y OTROS ENTES DEL SECTOR PÚBLICO NO FINANCIERO
PERSONAL CONTRATADO
DISTRIBUCIÓN DE LOS SALARIOS POR TRAMOS DE LOS AGENTES OCUPADOS
OCTUBRE 2015

TRAMO	CONTRATOS	SALARIO PROMEDIO (\$)
Hasta \$4.500	21	3,760.50
4.501-6.000	232	5,707.16
6.001-7.500	468	6,456.41
7.501-9.000	4,982	8,345.86
9.001-10.500	6,554	10,087.07
10.501-12.000	9,751	11,172.14
12.001-13.500	7,707	12,753.25
13.501-15.000	8,488	14,080.10
15.001-16.500	4,923	15,723.74
16.501-18.000	4,495	17,186.93
18.001-19.500	4,701	18,835.22
19.501-21.000	4,017	20,226.96
21.001-22.500	3,125	21,689.59
22.501-24.000	4,195	23,162.44
24.001-28.000	4,536	25,879.27
28.001-32.000	2,148	29,839.37
32.001-36.000	1,083	33,553.59
36.001-40.000	419	37,904.72
40.001-44.000	256	41,747.64
44.001-48.000	144	45,866.64
Mayor a \$48.001	209	57,253.27
Total	72,454	16,441.09

