

CUADRO 1. EVOLUCION DE LA OCUPACION EN EL PODER EJECUTIVO NACIONAL - OTROS ENTES DEL SECTOR PUBLICO NO FINANCIERO - EMPRESAS Y SOCIEDADES DEL ESTADO PERIODO IV TRIMESTRE 2001 - II TRIMESTRE 2015

TRIMESTRES	PODER EJECUTIVO NACIONAL			OTROS ENTES DEL SECTOR PUBLICO NO FINANCIERO			SUBTOTAL	EMPRESAS Y SOCIEDADES DEL ESTADO			TOTAL GENERAL
	PERS. PERMAN. Y TRANSITORIO	PERS. CONTRATADO	TOTAL	PERS. PERMAN. Y TRANSITORIO	PERS. CONTRATADO	TOTAL		PERS. PERMAN. Y TRANSITORIO	PERS. CONTRATADO	TOTAL	
IV- 2001 (octubre)	244.362	16.674	261.036				261.036				
I - 2002 (enero)	224.522	15.715	240.237	17.209	225	17.434	257.671				
II - 2002 (abril)	224.892	15.661	240.553	17.854	510	18.364	258.917				
III - 2002 (julio)	228.172	15.800	243.972	18.482	489	18.971	262.943				
IV- 2002 (octubre)	227.242	15.891	243.133	18.978	622	19.600	262.733				
I - 2003 (enero)	226.250	15.133	241.383	19.330	376	19.706	261.089				
II - 2003 (abril)	227.291	16.122	243.413	19.303	373	19.676	263.089				
III - 2003 (julio)	230.012	15.354	245.366	19.444	530	19.974	265.340				
IV- 2003 (octubre)	227.704	17.242	244.946	19.405	565	19.970	264.916				
I - 2004 (enero)	225.641	17.538	243.179	19.515	591	20.106	263.285				
II - 2004 (abril)	225.961	18.115	244.076	19.476	728	20.204	264.280				
III - 2004 (julio)	228.993	18.352	247.345	19.625	561	20.186	267.531				
IV - 2004 (octubre)	229.767	18.278	248.045	20.224	622	20.846	268.891				
I - 2005 (enero)	230.198	18.734	248.932	20.852	417	21.269	270.201				
II - 2005 (abril)	231.737	20.138	251.875	20.976	425	21.401	273.276				
III - 2005 (julio)	237.395	21.230	258.625	21.071	364	21.435	280.060				
IV - 2005 (octubre)	238.200	22.082	260.282	21.143	409	21.552	281.834				
I - 2006 (enero)	236.393	22.882	259.275	20.830	259	21.089	280.364	8.741	776	9.517	289.881
II - 2006 (abril)	238.652	23.676	262.328	20.820	285	21.105	283.433	8.718	810	9.528	292.961
III - 2006 (julio)	241.158	24.898	266.056	20.842	265	21.107	287.163	8.663	903	9.566	296.729
IV-2006 (octubre)	239.505	26.441	265.946	20.793	301	21.094	287.040	8.762	887	9.649	296.689
I - 2007 (Enero)	239.457	28.083	267.540	20.912	271	21.183	288.723	9.733	921	10.654	299.377
II - 2007 (Abril)	241.041	29.555	270.596	21.060	283	21.343	291.939	10.018	838	10.856	302.795
III - 2007 (Julio)	240.177	30.524	270.701	21.221	266	21.487	292.188	9.892	937	10.829	303.017
IV - 2007 (Octubre)	247.299	31.770	279.069	21.340	273	21.613	300.682	10.321	1.037	11.358	312.040
I - 2008 (Enero)	247.432	33.758	281.190	21.453	195	21.648	302.838	14.648	1.113	15.761	318.599
II - 2008 (Abril)	249.185	34.746	283.931	21.564	251	21.815	305.746	14.898	1.356	16.254	322.000
III - 2008 (Julio)	251.759	35.625	287.384	21.746	200	21.946	309.330	19.991	1.342	21.333	330.663
IV - 2008 (Octubre)	251.148	35.922	287.070	21.791	265	22.056	309.126	20.085	1.361	21.446	330.572
I - 2009 (Enero)	252.177	37.414	289.591	21.133	277	21.410	311.001	20.628	1.394	22.022	333.023
II - 2009 (Abril)	257.919	36.091	294.010	23.171	345	23.516	317.526	20.984	1.345	22.329	339.855
III - 2009 (Julio)	263.647	38.018	301.665	23.175	399	23.574	325.239	20.807	1.446	22.253	347.492
IV - 2009 (Octubre)	263.759	39.737	303.496	23.136	476	23.612	327.108	20.818	1.283	22.101	349.209
I -2010 (Enero)	266.240	39.353	305.593	23.128	340	23.468	329.061	14.819	1.428	16.247	345.308
II -2010 (Abril)	267.676	40.960	308.636	23.099	418	23.517	332.153	14.973	1.452	16.425	348.578
III -2010 (Julio)	267.532	42.442	309.974	23.036	447	23.483	333.457	15.449	1.144	16.593	350.050
IV -2010 (Octubre)	266.862	43.973	310.835	22.995	456	23.451	334.286	15.577	1.281	16.858	351.144
I -2011 (Enero)	269.432	45.489	314.921	22.940	439	23.379	338.300	16.775	1.256	18.031	356.331
II -2011 (Abril)	269.527	47.294	316.821	22.884	372	23.256	340.077	19.918	1.493	21.411	361.488
III -2011 (Julio)	272.891	49.024	321.915	22.783	424	23.207	345.122	19.878	1.491	21.369	366.491
IV -2011 (Octubre)	273.057	50.765	323.822	22.746	450	23.196	347.018	20.175	1.803	21.978	368.996
I -2012 (Enero)	275.899	49.113	325.012	22.663	417	23.080	348.092	20.862	1.916	22.778	370.870
II -2012 (Abril)	277.416	49.847	327.263	22.534	420	22.954	350.217	21.022	2.032	23.054	373.271
III -2012 (Julio)	277.193	51.396	328.589	22.435	396	22.831	351.420	21.460	2.018	23.478	374.898
IV -2012 (Octubre)	279.435	53.342	332.777	22.283	398	22.681	355.458	21.998	1.882	23.880	379.338
I -2013 (Enero)	282.020	55.238	337.258	22.141	391	22.532	359.790	21.885	2.001	23.886	383.676
II -2013 (Abril)	285.158	56.531	341.689	22.026	396	22.422	364.111	22.036	2.042	24.078	388.189
III -2013 (Julio)	284.274	58.693	342.967	22.070	450	22.520	365.487	22.272	2.211	24.483	389.970
IV -2013 (Octubre)	287.498	61.166	348.664	22.280	215	22.495	371.159	22.745	2.234	24.979	396.138
I -2014 (Enero)	287.703	63.077	350.780	22.184	169	22.353	373.133	23.194	2.093	25.287	398.420
II -2014 (Abril)	290.636	64.221	354.857	22.028	200	22.228	377.085	23.618	2.152	25.770	402.855
III -2014 (Julio)	292.990	65.501	358.491	22.072	231	22.303	380.794	23.980	2.171	26.151	406.945
IV -2014 (Octubre)	294.263	67.658	361.921	22.214	484	22.698	384.619	24.378	2.048	26.426	411.045
I -2015 (Enero)	297.365	69.000	366.365	22.260	389	22.649	389.014	25.851	2.138	27.989	417.003
II -2015 (Abril)	299.847	70.791	370.638	22.403	380	22.783	393.421	26.335	2.153	28.488	421.909

NOTA METODOLÓGICA:

La información del personal ocupado se elabora en base a las liquidaciones de haberes entregadas al SIRHU.

- No suministran información: Correo Argentino (17.231 cargos), Agua y Saneamientos Argentinos S.A. - AYSA (6.698 cargos), Yacimientos Carboníferos de Río Turbio (2.961 cargos), Energía Argentina S.A. (157 cargos), AR-SAT (547 cargos). Corresponden a cargos del Presupuesto 2015.

CUADRO 2. PODER EJECUTIVO NACIONAL  
OCUPACIÓN PERMANENTE Y TRANSITORIA POR JURISDICCIÓN Y CARÁCTER INSTITUCIONAL  
IV TRIMESTRE 2014 A II TRIMESTRE 2015

JURISDICCIÓN	OCUPACIÓN		
	4º Trimestre 2014	1º Trimestre 2015	2º Trimestre 2015
<b>ADMINISTRACIÓN CENTRAL, ORGANISMOS DESCENTRALIZADOS E INSTITUCIONES DE SEGURIDAD SOCIAL</b>			
<b>TOTAL</b>	<b>294.263</b>	<b>297.365</b>	<b>299.847</b>
<b>PRESIDENCIA DE LA NACION</b>	<b>3.194</b>	<b>2.021</b>	<b>1.912</b>
- Administración Central	2.066	1.066	1.045
- Organismos Descentralizados	1.128	955	867
<b>JEFATURA DE GABINETE DE MINISTROS</b>	<b>1.190</b>	<b>1.249</b>	<b>1.337</b>
- Administración Central	1.038	1.096	1.186
- Organismos Descentralizados	152	153	151
<b>MINISTERIO DEL INTERIOR Y TRANSPORTE</b>	<b>7.985</b>	<b>7.819</b>	<b>7.804</b>
- Administración Central	1.527	1.388	1.375
- Organismos Descentralizados	6.458	6.431	6.429
<b>MINISTERIO DE RELACIONES EXTERIORES Y CULTO <sup>(1)</sup></b>	<b>1.639</b>	<b>1.693</b>	<b>1.826</b>
- Administración Central	1.639	1.693	1.826
<b>MINISTERIO DE JUSTICIA Y DERECHOS HUMANOS</b>	<b>14.770</b>	<b>14.961</b>	<b>15.506</b>
- Administración Central	14.301	14.481	15.021
- Organismos Descentralizados	469	480	485
<b>MINISTERIO DE SEGURIDAD</b>	<b>105.006</b>	<b>105.158</b>	<b>107.025</b>
- Administración Central	104.906	105.059	106.933
- Instituciones de Seguridad Social	100	99	92
<b>MINISTERIO DE DEFENSA</b>	<b>103.960</b>	<b>106.799</b>	<b>106.740</b>
- Administración Central	102.810	105.666	105.647
- Organismos Descentralizados	975	960	945
- Instituciones de Seguridad Social	175	173	148
<b>MINISTERIO DE ECONOMIA Y FINANZAS PUBLICAS</b>	<b>2.361</b>	<b>2.349</b>	<b>2.372</b>
- Administración Central	1.928	1.919	1.943
- Organismos Descentralizados	433	430	429
<b>MINISTERIO DE INDUSTRIA</b>	<b>985</b>	<b>982</b>	<b>960</b>
- Administración Central	121	126	124
- Organismos Descentralizados	864	856	836
<b>MINISTERIO DE AGRICULTURA, GANADERÍA Y PESCA</b>	<b>10.057</b>	<b>10.011</b>	<b>10.029</b>
- Administración Central	457	454	457
- Organismos Descentralizados	9.600	9.557	9.572
<b>MINISTERIO DE TURISMO</b>	<b>1.566</b>	<b>1.571</b>	<b>1.553</b>
- Administración Central	254	259	259
- Organismos Descentralizados	1.312	1.312	1.294
<b>MINISTERIO DE PLANIFICACION FEDERAL, INVERSION PUBLICA Y SERVICIOS</b>	<b>5.263</b>	<b>5.349</b>	<b>5.344</b>
- Administración Central	303	302	307
- Organismos Descentralizados	4.960	5.047	5.037
<b>MINISTERIO DE EDUCACION</b>	<b>1.041</b>	<b>1.043</b>	<b>1.097</b>
- Administración Central	760	758	809
- Organismos Descentralizados	281	285	288
<b>MINISTERIO DE CIENCIA, TECNOLOGIA E INNOVACION PRODUCTIVA</b>	<b>11.053</b>	<b>11.128</b>	<b>11.358</b>
- Administración Central	141	166	165
- Organismos Descentralizados	10.912	10.962	11.193
<b>MINISTERIO DE CULTURA <sup>(2)</sup></b>		<b>1.177</b>	<b>1.165</b>
- Administración Central		1.007	994
- Organismos Descentralizados		170	171
<b>MINISTERIO DE TRABAJO, EMPLEO Y SEGURIDAD SOCIAL</b>	<b>15.011</b>	<b>14.993</b>	<b>14.975</b>
- Administración Central	1.016	1.058	1.108
- Organismos Descentralizados	259	356	355
- Instituciones de Seguridad Social	13.736	13.579	13.512
<b>MINISTERIO DE SALUD</b>	<b>7.857</b>	<b>7.771</b>	<b>7.555</b>
- Administración Central	3.905	3.952	3.911
- Organismos Descentralizados	3.952	3.819	3.644
<b>MINISTERIO DE DESARROLLO SOCIAL</b>	<b>1.325</b>	<b>1.291</b>	<b>1.289</b>
- Administración Central	1.224	1.180	1.177
- Organismos Descentralizados	101	111	112

**NOTAS**

(1) Incluye Personal del Servicio Exterior.

(2) Se incorpora a partir del Primer Trimestre de 2015 al Ministerio de Cultura, creado por Decreto N° 641/2014.

CUADRO 3. PODER EJECUTIVO NACIONAL  
EVOLUCIÓN PERSONAL CONTRATADO POR JURISDICCIÓN Y CARÁCTER INSTITUCIONAL  
IV TRIMESTRE 2014 A II TRIMESTRE 2015

JURISDICCIÓN	OCUPACIÓN		
	4º Trimestre 2014	1º Trimestre 2015	2º Trimestre 2015
<b>ADMINISTRACIÓN CENTRAL, ORGANISMOS DESCENTRALIZADOS E INSTITUCIONES DE SEGURIDAD SOCIAL</b>			
<b>TOTAL</b>	<b>67.658</b>	<b>69.000</b>	<b>70.791</b>
<b>PRESIDENCIA DE LA NACION</b>	<b>5.130</b>	<b>3.039</b>	<b>3.151</b>
-Administración Central	2.889	1.815	1.856
- Organismos Descentralizados	2.241	1.224	1.295
<b>JEFATURA DE GABINETE DE MINISTROS</b>	<b>2.165</b>	<b>2.260</b>	<b>2.171</b>
-Administración Central	2.124	2.124	2.039
- Organismos Descentralizados	41	136	132
<b>MINISTERIO DEL INTERIOR y TRANSPORTE</b>	<b>7.317</b>	<b>7.700</b>	<b>7.780</b>
- Administración Central	792	979	1.064
- Organismos Descentralizados	6.525	6.721	6.716
<b>MINISTERIO DE RELACIONES EXTERIORES Y CULTO</b>	<b>1.354</b>	<b>1.356</b>	<b>1.237</b>
-Administración Central	1.354	1.356	1.237
<b>MINISTERIO DE JUSTICIA Y DERECHOS HUMANOS</b>	<b>501</b>	<b>511</b>	<b>559</b>
-Administración Central	472	478	526
- Organismos Descentralizados	29	33	33
<b>MINISTERIO DE SEGURIDAD</b>	<b>411</b>	<b>390</b>	<b>460</b>
-Administración Central	323	303	370
- Instituciones de Seguridad Social	88	87	90
<b>MINISTERIO DE DEFENSA</b>	<b>3.333</b>	<b>3.160</b>	<b>3.347</b>
-Administración Central	1.180	938	1.004
- Organismos Descentralizados	2.153	2.222	2.317
- Instituciones de Seguridad Social			26
<b>MINISTERIO DE ECONOMIA Y FINANZAS PUBLICAS</b>	<b>4.223</b>	<b>4.356</b>	<b>4.569</b>
-Administración Central	3.573	3.692	3.817
- Organismos Descentralizados	650	664	752
<b>MINISTERIO DE INDUSTRIA</b>	<b>758</b>	<b>755</b>	<b>751</b>
-Administración Central	524	517	511
- Organismos Descentralizados	234	238	240
<b>MINISTERIO DE AGRICULTURA, GANADERIA Y PESCA</b>	<b>6.648</b>	<b>6.706</b>	<b>6.686</b>
-Administración Central	3.586	3.638	3.651
- Organismos Descentralizados	3.062	3.068	3.035
<b>MINISTERIO DE TURISMO</b>	<b>1.016</b>	<b>1.006</b>	<b>1.021</b>
-Administración Central	448	433	429
- Organismos Descentralizados	568	573	592
<b>MINISTERIO DE PLANIFICACION FEDERAL, INVERSION PUBLICA Y SERVICIOS</b>	<b>8.332</b>	<b>8.581</b>	<b>8.793</b>
-Administración Central	1.296	1.420	1.512
- Organismos Descentralizados	7.036	7.161	7.281
<b>MINISTERIO DE EDUCACION</b>	<b>1.149</b>	<b>1.163</b>	<b>1.202</b>
-Administración Central	999	1.016	1.027
- Organismos Descentralizados	150	147	175
<b>MINISTERIO DE CIENCIA, TECNOLOGIA E INNOVACION PRODUCTIVA</b>	<b>1.831</b>	<b>1.852</b>	<b>1.881</b>
-Administración Central	587	561	566
- Organismos Descentralizados	1.244	1.291	1.315
<b>MINISTERIO DE CULTURA <sup>(1)</sup></b>		<b>2.600</b>	<b>2.722</b>
-Administración Central		1.481	1.558
- Organismos Descentralizados		1.119	1.164
<b>MINISTERIO DE TRABAJO, EMPLEO Y SEGURIDAD SOCIAL</b>	<b>5.934</b>	<b>5.881</b>	<b>6.102</b>
-Administración Central	3.186	3.197	3.155
- Organismos Descentralizados	184	91	103
- Instituciones de Seguridad Social	2.564	2.593	2.844
<b>MINISTERIO DE SALUD</b>	<b>8.873</b>	<b>8.967</b>	<b>9.560</b>
-Administración Central	1.670	1.782	1.816
- Organismos Descentralizados	7.203	7.185	7.744
<b>MINISTERIO DE DESARROLLO SOCIAL</b>	<b>8.683</b>	<b>8.717</b>	<b>8.799</b>
-Administración Central	8.098	8.052	8.133
- Organismos Descentralizados	585	665	666

**NOTAS**

(1) Se incorpora a partir del Primer Trimestre de 2015 al Ministerio de Cultura, creado por Decreto N° 641/2014.

CUADRO 4. OTROS ENTES DEL SECTOR PÚBLICO NACIONAL NO FINANCIERO  
ABRIL 2015

	PERSONAL PERMANENTE Y TRANSITORIO	CONTRATOS	TOTAL
<b><i>OTROS ENTES DEL SECTOR PÚBLICO NACIONAL NO FINANCIERO</i></b>	<b>22.403</b>	<b>380</b>	<b>22.783</b>
<b>Instituto Nacional de Cine y Artes Audiovisuales</b>	348	215	<b>563</b>
<b>Administración Federal de Ingresos Públicos</b>	22.050	164	<b>22.214</b>
<b>Unidad Especial Sistema de Transmisión Yacyreta - UESTY</b>	5	1	<b>6</b>

CUADRO 5. EMPRESAS Y SOCIEDADES DEL ESTADO  
ABRIL 2015

	PERSONAL PERMANENTE Y TRANSITORIO	CONTRATOS	TOTAL
<b>EMPRESAS Y SOCIEDADES DEL ESTADO</b>	<b>26.335</b>	<b>2.153</b>	<b>28.488</b>
Sociedades del Estado <sup>(1)</sup>	8.020	107	<b>8.127</b>
Empresas del Estado <sup>(2)</sup>	50	4	<b>54</b>
Sociedades Anónimas <sup>(3)</sup>	17.799	2.042	<b>19.841</b>
Empresas Residuales <sup>(4)</sup>	8	0	<b>8</b>
Empresas Interestadales <sup>(5)</sup>	458	0	<b>458</b>

**NOTAS**

(1) Incluye: Radio y Televisión Argentina S.E., TELAM S.E., AGP S.E., Educ.ar S.E., Lotería Nacional S.E., Operadora Ferroviaria S.E., ADIF S.E. y Casa de Moneda S.E.

(2) Incluye: COVIARA

(3) Incluye: Administradora de Recursos Ferroviarios S.A., TANDANOR S.A.C.I. y N., VENG S.A., DIOXITEK S.A., INTERCARGO S.A., NASA S.A., EBISA, Servicio de Radio y Televisión de la Universidad Nacional de Córdoba S.A., Radio Universidad Nacional del Litoral S.A, Fabricación Argentina de Aviones S.A.

(4) Incluye: Intituto Nacional de Reaseguros (INDER).

(5) Incluye: Yacimientos Mineros Agua de Dionisio (YMAD)

***Respecto a la ADMINISTRADORA DE RECURSOS HUMANOS FERROVIARIOS SACPEM, que incluye el personal de FFCC General Roca, FFCC General Belgrano Sur, Línea San Martín y FFCC General Belgrano, se informa que, si bien el presupuesto 2015 refiere 21.499 cargos, el SIRHU cuenta actualmente con información de alrededor de 12.000 agentes, el resto se encuentra en proceso de incorporación.***

**- No suministran información:** Correo Argentino (17.231 cargos), Agua y Saneamientos Argentinos S.A. - AYSA (6.698 cargos), Yacimientos Carboníferos de Río Turbio (2.961 cargos), Energía Argentina S.A. (157 cargos), AR-SAT (547 cargos). Corresponden a cargos del Presupuesto 2015.

CUADRO 6. PODER EJECUTIVO NACIONAL Y OTROS ENTES DEL SECTOR PÚBLICO NACIONAL NO FINANCIERO  
OCUPACIÓN POR AGRUPAMIENTOS ESCALAFONARIOS HOMOGÉNEOS

ABRIL 2015

ESCALAFÓN	OCUPACIÓN
ORGANISMOS REGULADORES <sup>(1)</sup> incluidos dentro del CCT Decreto N° 214/2006	1.337
CONTRATADOS <sup>(2)</sup>	71.171
LEY N° 14.250 - CONVENCIONES COLECTIVAS DE TRABAJO <sup>(3)</sup>	36.639
ESCALAFONES CIENTÍFICOS Y TÉCNICOS <sup>(4)</sup> incluidos dentro del CCT Decreto N° 214/2006	23.085
SINEP (DEC. 2098/08) incluidos dentro del CCT Decreto N° 214/2006 <sup>(5)</sup>	22.153
MILITAR Y DE SEGURIDAD	202.764
CIVIL DE LAS FUERZAS ARMADAS incluidos dentro del CCT Decreto N° 214/2006	20.242
RESTO DE ESCALAFONES <sup>(6)</sup>	16.030
<b>TOTAL <sup>(7)</sup></b>	<b>393.421</b>

**NOTAS**

(1) Incluye personal de: Ente Nacional Regulador de la Electricidad, Ente Nacional Regulador del Gas, Autoridad Regulatoria Nuclear, Comisión de Regulación del Transporte, Superintendencia de Aseguradoras de Riesgo del Trabajo, Comisión Nacional de Comunicaciones, Organismo Regulador de Seguridad de Presas, Comisión Nacional de Valores y Organismo Regulador del Sistema Nacional de Aeropuertos.

(2) Se incluyen los contratos correspondientes al Poder Ejecutivo Nacional y a Otros Entes del Sector Público Nacional No Financiero.

(3) Alcanza al Personal Convencionado bajo la Ley N° 14.250 y similares. Incluye personal de: Talleres Gráficos, Administración Federal de Ingresos Públicos, Dirección Nacional de Vialidad, Ente Nacional de Obras Hídricas de Saneamiento, ANSES y Servicios de Transportes Navales.

(4) Incluye personal de los escalafones científicos y técnicos dentro de los Organismos tales como: Comisión Nacional de Energía Atómica, CONICET, INTA, INTI, SENASA, entre otros. Comprendidos dentro del CCT Decreto N° 214/2006

(5) El Sistema Nacional de Empleo Público (SINEP) revisa, adecua y modifica el Sistema Nacional de la Profesión Administrativa (SINAPA) a partir del Decreto N° 2098/2008 con vigencia desde el 1° de Diciembre de 2008.

(6) Incluye: Autoridades Superiores del Poder Ejecutivo, Funcionarios Fuera de Nivel, Personal de Administradores Gubernamentales, Personal de Fabricaciones Militares, Personal del Servicio Exterior, Personal de la Sindicatura General de la Nación, Personal del Hospital Nacional Dr. Manuel Alejandro Posadas, Personal Civil de la Policía de Seguridad Aeroportuaria, Personal del INCAA, entre otros.

(7) No incluye 1663 licencias sin goce de haberes.

**EL PERSONAL DE ORGANISMOS REGULADORES, ESCALAFONES CIENTIFICOS Y TECNICOS, SINEP, PERSONAL CIVIL DE LAS FUERZAS ARMADAS, FABRICACIONES MILITARES Y LOS CONTRATADOS BAJO EL DECRETO N° 1421/02 SE ENCUENTRAN DENTRO DEL CONVENIO COLECTIVO DE TRABAJO GENERAL DE LA APN -**

Ver cuadro "Ocupación por Régimen Jurídico"

**CUADRO 7. PODER EJECUTIVO NACIONAL Y OTROS ENTES DEL SECTOR PUBLICO NO FINANCIERO  
OCUPACION Y SALARIOS PROMEDIO AGRUPADOS POR REGIMEN JURIDICO  
ABRIL 2015**

<b>RÉGIMEN JURÍDICO</b>	<b>OCUPACIÓN</b>
LEY N° 24.185 - CONVENIO COLECTIVO DE TRABAJO GENERAL DE LA APN <sup>(1)</sup>	135.180
LEY N° 14.250 - CONVENCIONES COLECTIVAS DE TRABAJO <sup>(2)</sup>	36.639
LEY N° 19.101- PERSONAL MILITAR DE LAS FUERZAS ARMADAS	84.020
LEYES N° 18.398, 19.349, 20.416, 21.965 y otras - PERSONAL DE SEGURIDAD <sup>(3)</sup>	118.815
LEY 20744. LEY DE CONTRATO DE TRABAJO <sup>(4)</sup>	779
DECRETOS N° 1254/2014 - CONTRATADOS Y OTROS MARCOS LEGALES <sup>(5)</sup>	8.617
LEY 22127. SISTEMA NACIONAL DE RESIDENCIAS MEDICAS	2.744
LEY 20957, 23797 Y 24489. PERSONAL DEL SERVICIO EXTERIOR	1.072
OTROS REGIMENES <sup>(6)</sup>	5.555
<b>TOTAL <sup>(7)</sup></b>	<b>393.421</b>

**Notas**

(1) Incluye Personal incorporado al Convenio Colectivo de Trabajo General de la Administración Pública Nacional a partir del Decreto N° 214/2006 Anexo I y II. Incluye: Comisión Nacional de Actividades Espaciales, Consejo Nacional de Investigaciones Científicas y Técnicas, Cuerpo de Guardaparques Nacionales, Cuerpo de Administradores Gubernamentales, Embarcados de la Dirección Nacional de Construcciones Portuarias y Vías Navegables, Instituto Nacional de Tecnología Agropecuaria, Instituto Nacional de Tecnología Industrial, Orquestas, Coros y Ballets, Profesional de los Establecimientos Hospitalarios y Asistenciales e Institutos de Investigación y Producción dependientes de la Subsecretaría de Políticas de Salud y Ambiente, Sindicatura General de la Nación, Sistema Nacional de Empleo Público (SINEP), Civiles y Docentes Civiles de las Fuerzas Armadas, Investigación y Desarrollo de las Fuerzas Armadas, Comisión Nacional de Valores, Instituto Nacional de la Propiedad Industrial, Comisión Nacional de Regulación del Transporte, Comisión Nacional de Energía Atómica, Autoridad Regulatoria Nuclear, Comisión Nacional de Comunicaciones, Ente Nacional Regulador de la Electricidad, Ente Nacional Regulador del Gas, Personal civil de la Policía de Seguridad Aeroportuaria, Organismo Regulador del Sistema Nacional de Aeropuertos, Superintendencia de Riesgos de Trabajo, Instituto Nacional del Cine y Audiovisuales, Servicio Nacional de Sanidad y Calidad Agroalimentaria, Comisión Nacional de Comercio Exterior, Dirección General de Fabricaciones Militares, Agencia Nacional de Administración de Bienes del Estado, Hospital Nacional Dr. Alejandro Posadas.

(2) Incluye Personal Superior, Gerencial y Convencionado de ANSES, Dirección General Impositiva, Dirección General de Aduanas, Ente Nacional de Obras Hídricas de Saneamiento, Servicio de Transportes Navales, Dirección Nacional de Vialidad, y Talleres Gráficos.

(3) Incluye personal convocado de la Policía Federal y personal de la Policía de Seguridad Aeroportuaria.

(4) Incluye al personal del Registro Nacional de Trabajadores y Empleadores Agrarios (RENATEA), incorporado a partir del tercer trimestre de 2014 como ente autárquico en jurisdicción del Ministerio de Trabajo, Empleo y Seguridad Social, creado por el Nuevo Régimen de Trabajo Agrario, Ley N° 26.727, modificatoria de la Ley N° 25.191.

(5) Incluye contratados del Poder Ejecutivo Nacional y Otros Entes del Sector Publico no Financiero.

(6) Incluye Autoridades Superiores del Poder Ejecutivo Nacional, Funcionarios Fuera de Nivel, Personal Docente, temporarios de las Fuerzas Armadas, Personal de la Administración Nacional de Aviación Civil, del INPROTUR y Personal No Docente de Universidades Nacionales.

(7) No incluye 1663 licencias sin goce de haberes.

CUADRO 8. PODER EJECUTIVO NACIONAL Y OTROS ENTES DEL SECTOR PÚBLICO - CONSOLIDADO  
DISTRIBUCIÓN DE LOS SALARIOS POR TRAMOS DE LOS AGENTES OCUPADOS EN EL PODER EJECUTIVO NACIONAL  
ABRIL 2015

Tramos	Cargos Ocupados			Masa Salarial		
	Cantidad	Participación (%)	Acumulado (%)	Participación (%)	Acumulado (%)	Promedio
Hasta \$4.500	917	0,2	0,2	0,0	0,0	4.026
4.501-6.000	12.589	3,2	3,4	0,9	0,9	5.229
6.001-7.500	15.045	3,8	7,3	1,4	2,3	6.821
7.501-9.000	27.202	6,9	14,2	3,0	5,3	8.297
9.001-10.500	27.447	7,0	21,1	3,5	8,8	9.774
10.501-12.000	24.663	6,3	27,4	3,7	12,5	11.245
12.001-13.500	31.011	7,9	35,3	5,3	17,7	12.859
13.501-15.000	41.007	10,4	45,7	7,7	25,4	14.275
15.001-16.500	31.385	8,0	53,7	6,5	32,0	15.749
16.501-18.000	27.955	7,1	60,8	6,4	38,3	17.243
18.001-19.500	21.541	5,5	66,3	5,3	43,7	18.750
19.501-21.000	17.916	4,6	70,8	4,8	48,5	20.253
21.001-22.500	18.238	4,6	75,5	5,2	53,7	21.715
22.501-24.000	13.993	3,6	79,0	4,3	58,0	23.223
24.001-28.000	26.207	6,7	85,7	8,9	66,9	25.817
28.001-32.000	16.087	4,1	89,8	6,4	73,3	29.940
32.001-36.000	9.991	2,5	92,3	4,5	77,7	33.839
36.001-40.000	5.139	1,3	93,6	2,6	80,3	37.813
40.001-44.000	3.847	1,0	94,6	2,1	82,4	42.023
44.001-48.000	4.438	1,1	95,7	2,7	85,1	45.996
Mayor a \$48.001	16.803	4,3	100,0	14,9	100,0	67.017
<b>Total</b>	<b>393.421</b>	<b>100,0</b>		<b>100,0</b>		<b>19.252</b>

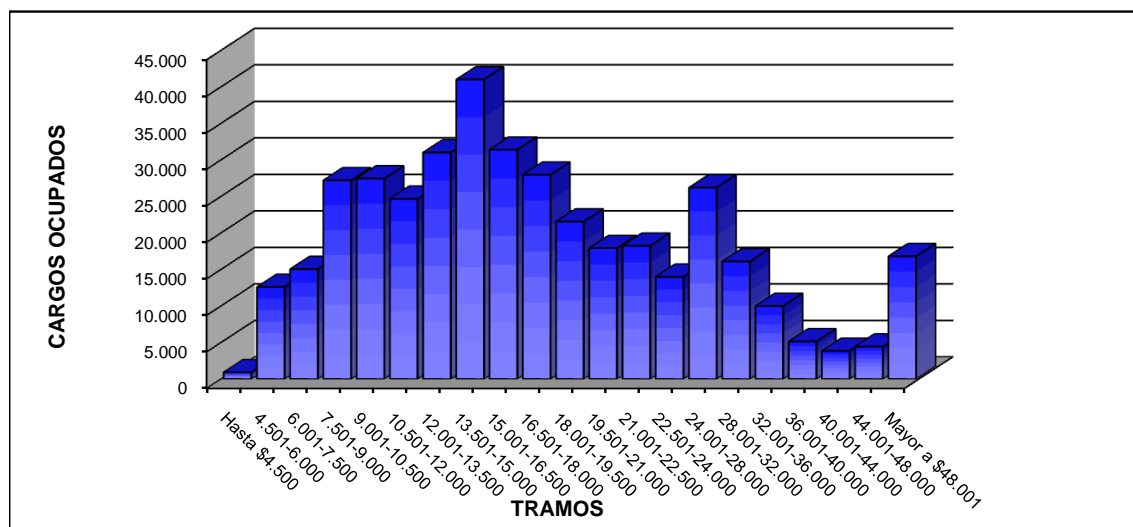

**Nota Metodológica**

A partir del 3º trimestre de 2014 se realiza una modificación en la metodología con la que se elaboran estos tramos. La adecuación incluye una modificación en los intervalos consistente en tramos con amplitud de \$1.500 hasta el ingreso de \$24.000; y a partir de dicho importe, tramos de \$4.000 hasta el ingresos de \$48.000 desde donde se agrupan el resto de los ingresos.

El tramo "hasta \$4.500" incluye casos con salarios al 50%, personal docente y "Médicos Residentes" del Ministerio de Salud.

La ocupación no incluye 1663 licencias sin goce de haberes.

Se incluyen los contratos bajo los regímenes de los Decretos N° 1254/2014 y N° 1421/2002.



CUADRO 9. LEY N° 24.185 - DECRETO N° 214/2006 - CONVENIO COLECTIVO DE TRABAJO GENERAL  
DE LA ADMINISTRACIÓN PÚBLICA NACIONAL -  
DISTRIBUCIÓN DE LOS SALARIOS POR TRAMOS DE LA OCUPACIÓN  
ABRIL 2015

Tramos	Ocupación			Masa Salarial		
	Cantidad	Participación (%)	Acumulado (%)	Participación (%)	Acumulado (%)	Promedio
Hasta \$4.500	49	0,0	0,0	0,0	0,0	3.653
4.501-6.000	2.676	2,0	2,0	0,7	0,7	5.236
6.001-7.500	8.870	6,6	8,6	2,8	3,5	6.750
7.501-9.000	16.816	12,4	21,0	6,6	10,1	8.308
9.001-10.500	13.705	10,1	31,2	6,3	16,4	9.752
10.501-12.000	11.216	8,3	39,5	5,9	22,3	11.227
12.001-13.500	10.030	7,4	46,9	6,1	28,4	12.808
13.501-15.000	10.417	7,7	54,6	7,0	35,4	14.262
15.001-16.500	9.264	6,9	61,4	6,9	42,2	15.744
16.501-18.000	11.449	8,5	69,9	9,3	51,6	17.272
18.001-19.500	7.996	5,9	75,8	7,1	58,6	18.742
19.501-21.000	7.578	5,6	81,4	7,2	65,9	20.240
21.001-22.500	5.146	3,8	85,2	5,3	71,1	21.666
22.501-24.000	4.021	3,0	88,2	4,4	75,5	23.206
24.001-28.000	6.445	4,8	93,0	7,8	83,3	25.701
28.001-32.000	3.337	2,5	95,4	4,7	88,0	29.822
32.001-36.000	2.377	1,8	97,2	3,8	91,8	33.941
36.001-40.000	1.238	0,9	98,1	2,2	94,0	37.848
40.001-44.000	628	0,5	98,6	1,2	95,3	41.761
44.001-48.000	783	0,6	99,2	1,7	97,0	46.096
Mayor a \$48.001	1.139	0,8	100,0	3,0	100,0	56.715
<b>Total</b>	<b>135.180</b>	<b>100,0</b>		<b>100,0</b>		<b>15.695</b>

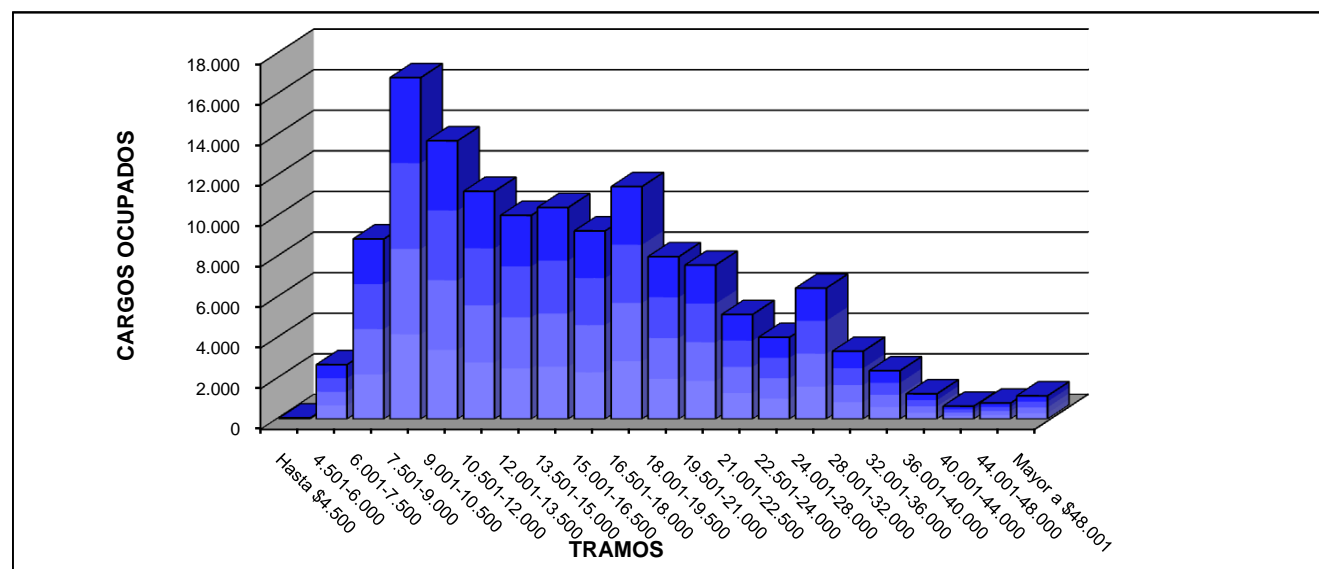

**Nota Metodológica**

A partir del 3° trimestre de 2014 se realiza una modificación en la metodología con la que se elaboran estos tramos. La adecuación incluye una modificación en los intervalos consistente en tramos con amplitud de \$1.500 hasta el ingreso de \$24.000; y a partir de dicho importe, tramos de \$4.000 hasta el ingresos de \$48.000 desde donde se agrupan el resto de los ingresos.

El tramo "hasta \$4500" incluye casos con salarios al 50% y personal docente civil de las FF.AA.

No incluye 1268 licencias sin goce de haberes.

CUADRO 10. LEY N° 24.185 - DECRETO N° 214/2006  
CONVENIO COLECTIVO DE TRABAJO GENERAL DE LA ADMINISTRACIÓN PÚBLICA NACIONAL  
DISTRIBUCIÓN DE LOS AGENTES OCUPADOS POR TRAMOS SALARIALES CLASIFICADOS POR NIVEL EDUCATIVO

ABRIL 2015

NIVEL EDUCATIVO											
Tramos	Total	Primario		Secundario		Terciario		Universitario		S/D Nivel Educativo	
		Cargos	Participación en el tramo (%)	Cargos	Participación en el tramo (%)	Cargos	Participación en el tramo (%)	Cargos	Participación en el tramo (%)	Cargos	Participación en el tramo (%)
Hasta \$4.500	49	1	2,0%	41	83,7%	1	2,0%	6	12,2%		0,0%
4.501-6.000	2.676	1.021	38,2%	1.107	41,4%	56	2,1%	488	18,2%	4	0,1%
6.001-7.500	8.870	1.452	16,4%	6.166	69,5%	318	3,6%	891	10,0%	43	0,5%
7.501-9.000	16.816	2.238	13,3%	10.572	62,9%	1.435	8,5%	2.383	14,2%	188	1,1%
9.001-10.500	13.705	2.159	15,8%	6.683	48,8%	2.254	16,4%	2.407	17,6%	202	1,5%
10.501-12.000	11.216	1.941	17,3%	5.634	50,2%	1.429	12,7%	2.117	18,9%	95	0,8%
12.001-13.500	10.030	1.592	15,9%	4.649	46,4%	1.070	10,7%	2.651	26,4%	68	0,7%
13.501-15.000	10.417	1.816	17,4%	3.762	36,1%	827	7,9%	3.194	30,7%	818	7,9%
15.001-16.500	9.264	1.211	13,1%	3.606	38,9%	707	7,6%	3.296	35,6%	444	4,8%
16.501-18.000	11.449	1.612	14,1%	3.620	31,6%	512	4,5%	5.381	47,0%	324	2,8%
18.001-19.500	7.996	1.168	14,6%	3.210	40,1%	431	5,4%	3.044	38,1%	143	1,8%
19.501-21.000	7.578	1.675	22,1%	2.263	29,9%	303	4,0%	3.178	41,9%	159	2,1%
21.001-22.500	5.146	823	16,0%	1.496	29,1%	246	4,8%	2.508	48,7%	73	1,4%
22.501-24.000	4.021	713	17,7%	1.091	27,1%	153	3,8%	1.841	45,8%	223	5,5%
24.001-28.000	6.445	668	10,4%	1.777	27,6%	207	3,2%	3.744	58,1%	49	0,8%
28.001-32.000	3.337	190	5,7%	924	27,7%	114	3,4%	2.094	62,8%	15	0,4%
32.001-36.000	2.377	79	3,3%	629	26,5%	68	2,9%	1.598	67,2%	3	0,1%
36.001-40.000	1.238	28	2,3%	362	29,2%	34	2,7%	812	65,6%	2	0,2%
40.001-44.000	628	16	2,5%	139	22,1%	11	1,8%	461	73,4%	1	0,2%
44.001-48.000	783	11	1,4%	135	17,2%	9	1,1%	627	80,1%	1	0,1%
Mayor a \$48.001	1.139	4	0,4%	288	25,3%	12	1,1%	833	73,1%	2	0,2%
<b>Total</b>	<b>135.180</b>	<b>20.418</b>	<b>15,1%</b>	<b>58.154</b>	<b>43,0%</b>	<b>10.197</b>	<b>7,5%</b>	<b>43.554</b>	<b>32,2%</b>	<b>2.857</b>	<b>2,1%</b>

**Nota Metodológica:**

A partir del 3º trimestre de 2014 se realiza una modificación en la metodología con la que se elaboran estos tramos. La adecuación incluye una modificación en los intervalos consistente en tramos con amplitud de \$1.500 hasta el ingreso de \$24.000; y a partir de dicho importe, tramos de \$4.000 hasta el ingreso de \$48.000 desde donde se agrupan el resto de los ingresos.

El tramo "hasta \$4.500" incluye casos con salarios al 50% y personal docente civil de las FFAA.

No incluye 1268 licencias sin goce de haberes.

CUADRO 11. PODER EJECUTIVO NACIONAL Y OTROS ENTES DEL SECTOR PÚBLICO NO FINANCIERO  
DISTRIBUCIÓN DE LOS AGENTES CIVILES OCUPADOS POR TRAMOS SALARIALES. ESCALAFONES DE ORGANISMOS  
REGULADORES, CONVENCIONADOS, CIENTÍFICO - TÉCNICOS Y SINEP. CLASIFICADOS POR NIVEL EDUCATIVO

ABRIL 2015

NIVEL EDUCATIVO											
Tramos	Total	Primario		Secundario		Terciario		Universitario		S/D Nivel Educativo	
		Cargos	Participación en el tramo (%)	Cargos	Participación en el tramo (%)	Cargos	Participación en el tramo (%)	Cargos	Participación en el tramo (%)	Cargos	Participación en el tramo (%)
Hasta \$4.500	1							1	100,0%		
4.501-6.000	318	56	17,6%	159		11		92	28,9%		
6.001-7.500	1.162	189	16,3%	718	61,8%	53		198	17,0%	4	0,3%
7.501-9.000	2.128	411	19,3%	1.001	47,0%	114	5,4%	598	28,1%	4	
9.001-10.500	1.499	521	34,8%	684	45,6%	94	6,3%	194	12,9%	6	0,4%
10.501-12.000	3.605	939	26,0%	1.905	52,8%	219	6,1%	530	14,7%	12	0,3%
12.001-13.500	3.587	714	19,9%	1.905	53,1%	214	6,0%	754	21,0%		0,0%
13.501-15.000	3.725	895	24,0%	1.899	51,0%	283	7,6%	647	17,4%	1	0,0%
15.001-16.500	3.402	519	15,3%	1.825	53,6%	283	8,3%	775	22,8%		0,0%
16.501-18.000	5.198	885	17,0%	1.557	30,0%	184	3,5%	2.572	49,5%		0,0%
18.001-19.500	3.709	471	12,7%	1.729	46,6%	161	4,3%	1.348	36,3%		0,0%
19.501-21.000	4.469	1.198	26,8%	1.543	34,5%	153	3,4%	1.575	35,2%		0,0%
21.001-22.500	5.749	803	14,0%	3.002	52,2%	124	2,2%	1.820	31,7%		0,0%
22.501-24.000	4.381	665	15,2%	1.760	40,2%	83	1,9%	1.703	38,9%	170	3,9%
24.001-28.000	8.535	709	8,3%	3.245	38,0%	173	2,0%	4.408	51,6%		0,0%
28.001-32.000	5.565	243	4,4%	2.119	38,1%	221	4,0%	2.982	53,6%		0,0%
32.001-36.000	3.850	143	3,7%	1.297	33,7%	221	5,7%	2.189	56,9%		0,0%
36.001-40.000	2.311	85	3,7%	830	35,9%	173	7,5%	1.223	52,9%		0,0%
40.001-44.000	2.364	79	3,3%	679	28,7%	271	11,5%	1.335	56,5%		0,0%
44.001-48.000	3.611	82	2,3%	941	26,1%	346	9,6%	2.242	62,1%		0,0%
Mayor a \$48.001	14.045	84	0,6%	2.382	17,0%	798	5,7%	10.781	76,8%		0,0%
<b>Total</b>	<b>83.214</b>	<b>9.691</b>	<b>11,6%</b>	<b>31.180</b>	<b>37,5%</b>	<b>4.179</b>	<b>5,0%</b>	<b>37.967</b>	<b>45,6%</b>	<b>197</b>	<b>0,2%</b>

**Nota Metodológica:**

A partir del 3º trimestre de 2014 se realiza una modificación en la metodología con la que se elaboran estos tramos. La adecuación incluye una modificación en los intervalos consistente en tramos con amplitud de \$1.500 hasta el ingreso de \$24.000; y a partir de dicho importe, tramos de \$4.000 hasta el ingresos de \$48.000 desde donde se agrupan el resto de los ingresos.

El tramo "hasta \$4.500" incluye casos con salarios al 50% y personal docente civil de las FFAA.

No incluye 865 licencias sin goce de haberes.

CUADRO 12. PODER EJECUTIVO NACIONAL Y OTROS ENTES DEL SECTOR PÚBLICO NO FINANCIERO  
OCUPACIÓN PERMANENTE Y TRANSITORIA DE ORGANISMOS REGULADORES  
DISTRIBUCIÓN DE LA OCUPACIÓN CLASIFICADA POR NIVEL EDUCATIVO Y SEXO,  
Y SALARIOS PROMEDIO DE CADA NIVEL

ABRIL 2015

NIVEL EDUCATIVO	TOTAL		SEXO			
	CARGOS OCUPADOS	SALARIO PROMEDIO	MASCULINO		FEMENINO	
			CARGOS OCUPADOS	SALARIO PROMEDIO	CARGOS OCUPADOS	SALARIO PROMEDIO
Primario	65	21.636	44	21.903	21	21.077
Secundario	453	22.024	222	23.578	231	20.531
Terciario	104	23.457	48	26.035	56	21.247
Universitario	715	35.872	421	38.758	294	31.739
<b>TOTAL AGRUPAMIENTO</b>	<b>1.337</b>	<b>29.522</b>	<b>735</b>	<b>32.333</b>	<b>602</b>	<b>26.090</b>

-Incluye personal de: Ente Nacional Regulador de la Electricidad, Ente Nacional Regulador del Gas, Autoridad Regulatoria Nuclear, Comisión de Regulación del Transporte, Superintendencia de Aseguradoras de Riesgo del Trabajo, OCCOVI, Comisión Nacional de Comunicaciones, Organismo Regulador de Seguridad de Presas, Comisión Nacional de Valores y Organismo Regulador del Sistema Nacional de Aeropuertos.

CUADRO 13. PODER EJECUTIVO NACIONAL Y OTROS ENTES DEL SECTOR PÚBLICO NO FINANCIERO  
OCUPACIÓN PERMANENTE Y TRANSITORIA DE ORGANISMOS CONVENCIONADOS  
DISTRIBUCIÓN DE LA OCUPACIÓN CLASIFICADA POR NIVEL EDUCATIVO Y SEXO,  
Y SALARIOS PROMEDIO DE CADA NIVEL

ABRIL 2015

NIVEL EDUCATIVO	TOTAL		SEXO			
	CARGOS OCUPADOS	SALARIO PROMEDIO	MASCULINO		FEMENINO	
			CARGOS OCUPADOS	SALARIO PROMEDIO	CARGOS OCUPADOS	SALARIO PROMEDIO
Primario	1.987	24.515	1.488	23.917	499	26.299
Secundario	12.605	33.733	6.313	35.824	6.292	31.635
Terciario	2.026	46.894	1.125	47.510	901	46.124
Universitario	20.021	49.536	9.848	51.903	10.173	47.244
<b>TOTAL AGRUPAMIENTO</b>	<b>36.639</b>	<b>42.596</b>	<b>18.774</b>	<b>44.015</b>	<b>17.865</b>	<b>41.105</b>

- Alcanza al Personal Convencionado bajo la Ley Nº 14.250 y similares. Incluye personal de: Talleres Gráficos, Administración Federal de Ingresos Públicos, Dirección Nacional de Vialidad, ENOHSA, Convencionados del ANSES y Servicios de Transportes Navales.

CUADRO 14. PODER EJECUTIVO NACIONAL Y OTROS ENTES DEL SECTOR PÚBLICO NO FINANCIERO  
OCUPACIÓN PERMANENTE Y TRANSITORIA DE ORGANISMOS CIENTÍFICO - TÉCNICOS  
DISTRIBUCIÓN DE LA OCUPACIÓN CLASIFICADA POR NIVEL EDUCATIVO Y SEXO,  
Y SALARIOS PROMEDIO DE CADA NIVEL

ABRIL 2015

NIVEL EDUCATIVO	TOTAL		SEXO			
	CARGOS OCUPADOS	SALARIO PROMEDIO	MASCULINO		FEMENINO	
			CARGOS OCUPADOS	SALARIO PROMEDIO	CARGOS OCUPADOS	SALARIO PROMEDIO
Primario	3.846	20.176	2.065	19.988	1.781	20.393
Secundario	9.414	20.089	6.029	20.604	3.385	19.173
Terciario	523	17.172	249	17.185	274	17.160
Universitario	9.105	23.287	4.869	24.148	4.236	22.298
<b>TOTAL</b>	<b>22.888</b>	<b>21.309</b>	<b>13.212</b>	<b>21.749</b>	<b>9.676</b>	<b>20.709</b>
S/D NIVEL EDUCATIVO	197	21.409	91	21.506	106	21.326
<b>TOTAL AGRUPAMIENTO</b>	<b>23.085</b>	<b>21.310</b>	<b>13.303</b>	<b>21.748</b>	<b>9.782</b>	<b>20.715</b>

- Incluye personal de los escalafones científicos y técnicos dentro de los Organismos tales como: Comisión Nacional de Energía Atómica, CONICET, INTA, INTI, SENASA, entre otros. Comprendidos dentro del CCT Decreto N° 214/2006.

CUADRO 15. PODER EJECUTIVO NACIONAL Y OTROS ENTES DEL SECTOR PÚBLICO NO FINANCIERO  
PLANTA PERMANENTE Y TRANSITORIA S.I.N.E.P. (DEC. 2098/08)  
DISTRIBUCIÓN DE LA OCUPACIÓN CLASIFICADA POR NIVEL EDUCATIVO Y SEXO,  
Y SALARIOS PROMEDIO DE CADA NIVEL

ABRIL 2015

NIVEL EDUCATIVO	TOTAL		SEXO			
	CARGOS OCUPADOS	SALARIO PROMEDIO	MASCULINO		FEMENINO	
			CARGOS OCUPADOS	SALARIO PROMEDIO	CARGOS OCUPADOS	SALARIO PROMEDIO
Primario	3.793	13.122	2.204	13.186	1.589	13.034
Secundario	8.708	15.524	4.075	16.282	4.633	14.858
Terciario	1.526	16.667	565	17.373	961	16.252
Universitario	8.126	22.992	3.784	24.644	4.342	21.552
<b>TOTAL AGRUPAMIENTO</b>	<b>22.153</b>	<b>17.931</b>	<b>10.628</b>	<b>18.563</b>	<b>11.525</b>	<b>17.177</b>

CUADRO 16. PODER EJECUTIVO NACIONAL Y OTROS ENTES DEL SECTOR PÚBLICO NO FINANCIERO  
PLANTA PERMANENTE Y TRANSITORIA Y PERSONAL CONTRATADO S.I.N.E.P. (DEC. 2098/08)  
DISTRIBUCIÓN DE LA OCUPACIÓN CLASIFICADA POR NIVEL EDUCATIVO Y SEXO,  
Y SALARIOS PROMEDIO DE CADA NIVEL

ABRIL 2015

NIVEL EDUCATIVO	TOTAL		SEXO			
			MASCULINO		FEMENINO	
	CARGOS OCUPADOS	SALARIO PROMEDIO	CARGOS OCUPADOS	SALARIO PROMEDIO	CARGOS OCUPADOS	SALARIO PROMEDIO
Primario	7.469	11.782	4.306	11.734	3.163	11.847
Secundario	33.600	11.706	16.485	11.852	17.115	11.565
Terciario	6.236	13.360	2.381	13.558	3.855	13.239
Universitario	24.407	17.829	10.471	18.564	13.936	17.277
<b>TOTAL</b>	<b>71.712</b>	<b>13.942</b>	<b>33.643</b>	<b>14.046</b>	<b>38.069</b>	<b>13.849</b>
S/D NIVEL EDUCATIVO	569	12.207	203	11.920	366	12.367
<b>TOTAL AGRUPAMIENTO</b>	<b>72.281</b>	<b>13.928</b>	<b>33.846</b>	<b>14.034</b>	<b>38.435</b>	<b>13.835</b>



CUADRO 17. PODER EJECUTIVO NACIONAL Y OTROS ENTES DEL SECTOR PÚBLICO NO FINANCIERO  
PERSONAL CONTRATADO  
DISTRIBUCIÓN DE LA OCUPACIÓN CLASIFICADA POR NIVEL EDUCATIVO Y SEXO,  
Y SALARIOS PROMEDIO DE CADA NIVEL

ABRIL 2015

NIVEL EDUCATIVO	TOTAL		SEXO			
			MASCULINO		FEMENINO	
	CARGOS OCUPADOS	SALARIO PROMEDIO	CARGOS OCUPADOS	SALARIO PROMEDIO	CARGOS OCUPADOS	SALARIO PROMEDIO
Primario	8.006	12.332	5.163	12.381	2.843	12.244
Secundario	33.789	11.449	18.084	11.663	15.705	11.203
Terciario	5.758	12.460	2.420	12.629	3.338	12.337
Universitario	21.508	15.950	9.595	16.155	11.913	15.785
<b>TOTAL</b>	<b>69.061</b>	<b>13.038</b>	<b>35.262</b>	<b>13.057</b>	<b>33.799</b>	<b>13.017</b>
S/D NIVEL EDUCATIVO	2.110	15.287	783	15.160	1.327	15.362
<b>TOTAL AGRUPAMIENTO</b>	<b>71.171</b>	<b>13.104</b>	<b>36.045</b>	<b>13.103</b>	<b>35.126</b>	<b>13.106</b>