

CUADRO 1. EVOLUCION DE LA OCUPACION EN EL PODER EJECUTIVO NACIONAL - OTROS ENTES DEL SECTOR PUBLICO NO FINANCIERO - EMPRESAS Y SOCIEDADES DEL ESTADO
PERIODO IV TRIMESTRE 2001 - II TRIMESTRE 2014

TRIMESTRES	PODER EJECUTIVO NACIONAL			OTROS ENTES DEL SECTOR PUBLICO NO FINANCIERO			SUBTOTAL	EMPRESAS Y SOCIEDADES DEL ESTADO			TOTAL GENERAL
	PERS. PERMAN. Y TRANSITORIO	PERS. CONTRATADO	TOTAL	PERS. PERMAN. Y TRANSITORIO	PERS. CONTRATADO	TOTAL		PERS. PERMAN. Y TRANSITORIO	PERS. CONTRATADO	TOTAL	
IV- 2001 (octubre)	244.362	16.674	261.036				261.036				
I - 2002 (enero)	224.522	15.715	240.237	17.209	225	17.434	257.671				
II - 2002 (abril)	224.892	15.661	240.553	17.854	510	18.364	258.917				
III - 2002 (julio)	228.172	15.800	243.972	18.482	489	18.971	262.943				
IV- 2002 (octubre)	227.242	15.891	243.133	18.978	622	19.600	262.733				
I - 2003 (enero)	226.250	15.133	241.383	19.330	376	19.706	261.089				
II - 2003 (abril)	227.291	16.122	243.413	19.303	373	19.676	263.089				
III - 2003 (julio)	230.012	15.354	245.366	19.444	530	19.974	265.340				
IV- 2003 (octubre)	227.704	17.242	244.946	19.405	565	19.970	264.916				
I - 2004 (enero)	225.641	17.538	243.179	19.515	591	20.106	263.285				
II - 2004 (abril)	225.961	18.115	244.076	19.476	728	20.204	264.280				
III - 2004 (julio)	228.993	18.352	247.345	19.625	561	20.186	267.531				
IV - 2004 (octubre)	229.767	18.278	248.045	20.224	622	20.846	268.891				
I - 2005 (enero)	230.198	18.734	248.932	20.852	417	21.269	270.201				
II - 2005 (abril)	231.737	20.138	251.875	20.976	425	21.401	273.276				
III - 2005 (julio)	237.395	21.230	258.625	21.071	364	21.435	280.060				
IV - 2005 (octubre)	238.200	22.082	260.282	21.143	409	21.552	281.834				
I - 2006 (enero)	236.393	22.882	259.275	20.830	259	21.089	280.364	8.741	776	9.517	289.881
II - 2006 (abril)	238.652	23.676	262.328	20.820	285	21.105	283.433	8.718	810	9.528	292.961
III - 2006 (julio)	241.158	24.898	266.056	20.842	265	21.107	287.163	8.663	903	9.566	296.729
IV-2006 (octubre)	239.505	26.441	265.946	20.793	301	21.094	287.040	8.762	887	9.649	296.689
I - 2007 (Enero)	239.457	28.083	267.540	20.912	271	21.183	288.723	9.733	921	10.654	299.377
II - 2007 (Abril)	241.041	29.555	270.596	21.060	283	21.343	291.939	10.018	838	10.856	302.795
III - 2007 (Julio)	240.177	30.524	270.701	21.221	266	21.487	292.188	9.892	937	10.829	303.017
IV - 2007 (Octubre)	247.299	31.770	279.069	21.340	273	21.613	300.682	10.321	1.037	11.358	312.040
I - 2008 (Enero)	247.432	33.758	281.190	21.453	195	21.648	302.838	14.648	1.113	15.761	318.599
II - 2008 (Abril)	249.185	34.746	283.931	21.564	251	21.815	305.746	14.898	1.356	16.254	322.000
III - 2008 (Julio)	251.759	35.625	287.384	21.746	200	21.946	309.330	19.991	1.342	21.333	330.663
IV - 2008 (Octubre)	251.148	35.922	287.070	21.791	265	22.056	309.126	20.085	1.361	21.446	330.572
I - 2009 (Enero)	252.177	37.414	289.591	21.133	277	21.410	311.001	20.628	1.394	22.022	333.023
II - 2009 (Abril)	257.919	36.091	294.010	23.171	345	23.516	317.526	20.984	1.345	22.329	339.855
III - 2009 (Julio)	263.647	38.018	301.665	23.175	399	23.574	325.239	20.807	1.446	22.253	347.492
IV- 2009 (Octubre)	263.759	39.737	303.496	23.136	476	23.612	327.108	20.818	1.283	22.101	349.209
I - 2010 (Enero)	266.240	39.353	305.593	23.128	340	23.468	329.061	14.819	1.428	16.247	345.308
II - 2010 (Abril)	267.676	40.960	308.636	23.099	418	23.517	332.153	14.973	1.452	16.425	348.578
III - 2010 (Julio)	267.532	42.442	309.974	23.036	447	23.483	333.457	15.449	1.144	16.593	350.050
IV - 2010 (Octubre)	266.862	43.973	310.835	22.995	456	23.451	334.286	15.577	1.281	16.858	351.144
I - 2011 (Enero)	269.432	45.489	314.921	22.940	439	23.379	338.300	16.775	1.256	18.031	356.331
II - 2011 (Abril)	269.527	47.294	316.821	22.884	372	23.256	340.077	19.918	1.493	21.411	361.488
III - 2011 (Julio)	272.891	49.024	321.915	22.783	424	23.207	345.122	19.878	1.491	21.369	366.491
IV - 2011 (Octubre)	273.057	50.765	323.822	22.746	450	23.196	347.018	20.175	1.803	21.978	368.996
I - 2012 (Enero)	275.899	49.113	325.012	22.663	417	23.080	348.092	20.862	1.916	22.778	370.870
II - 2012 (Abril)	277.416	49.847	327.263	22.534	420	22.954	350.217	21.022	2.032	23.054	373.271
III - 2012 (Julio)	277.193	51.396	328.589	22.435	396	22.831	351.420	21.460	2.018	23.478	374.898
IV - 2012 (Octubre)	279.435	53.342	332.777	22.283	398	22.681	355.458	21.998	1.882	23.880	379.338
I - 2013 (Enero)	282.020	55.238	337.258	22.141	391	22.532	359.790	21.885	2.001	23.886	383.676
II - 2013 (Abril)	285.158	56.531	341.689	22.026	396	22.422	364.111	22.036	2.042	24.078	388.189
III - 2013 (Julio)	284.274	58.693	342.967	22.070	450	22.520	365.487	22.272	2.211	24.483	389.970
IV - 2013 (Octubre)	287.498	61.166	348.664	22.280	215	22.495	371.159	22.745	2.234	24.979	396.138
I - 2014 (Enero)	287.426	63.395	350.821	22.184	169	22.353	373.174	23.194	2.093	25.287	398.461
II - 2014 (Abril)	290.274	64.533	354.807	22.028	200	22.228	377.035	23.563	2.200	25.763	402.798

NOTA METODOLÓGICA:

La información del personal ocupado se elabora en base a las liquidaciones de haberes entregadas al SIRHU.

- **No suministran información:** Correo Argentino (17.031 cargos), Agua y Saneamientos Argentinos S.A. - AYSA (6.041 cargos), Yacimientos Carboníferos de Río Turbio (2.961 cargos), Energía Argentina S.A. (26 cargos), TANDANOR (596 cargos), AR-SAT (582 cargos). Corresponden a cargos del Presupuesto 2014.

Ver [Aspectos Metodológicos](#) - capítulo 5, "Ocupación y Salarios - Poder Ejecutivo Nacional"

CUADRO 2. PODER EJECUTIVO NACIONAL
OCUPACIÓN PERMANENTE Y TRANSITORIA POR JURISDICCIÓN Y CARÁCTER INSTITUCIONAL
IV TRIMESTRE 2013 A II TRIMESTRE 2014

JURISDICCIÓN	OCUPACIÓN		
	4º Trimestre 2013	1º Trimestre 2014	2º Trimestre 2014
ADMINISTRACIÓN CENTRAL, ORGANISMOS DESCENTRALIZADOS E INSTITUCIONES DE SEGURIDAD SOCIAL			
TOTAL	287.498	287.426	290.274
PRESIDENCIA DE LA NACION	3.217	3.195	3.186
- Administración Central	2.181	2.122	2.110
- Organismos Descentralizados	1.036	1.073	1.076
JEFATURA DE GABINETE DE MINISTROS	1.178	1.165	1.159
- Administración Central	1.022	1.009	1.003
- Organismos Descentralizados	156	156	156
MINISTERIO DEL INTERIOR Y TRANSPORTE	7.543	7.657	7.610
- Administración Central	1.614	1.519	1.480
- Organismos Descentralizados	5.929	6.138	6.130
MINISTERIO DE RELACIONES EXTERIORES Y CULTO ⁽¹⁾	1.652	1.686	1.661
- Administración Central	1.652	1.686	1.661
MINISTERIO DE JUSTICIA Y DERECHOS HUMANOS	14.049	14.296	14.552
- Administración Central	13.846	13.886	14.112
- Organismos Descentralizados	203	410	440
MINISTERIO DE SEGURIDAD	99.693	100.037	102.239
- Administración Central	99.594	99.941	102.142
- Instituciones de Seguridad Social	99	96	97
MINISTERIO DE DEFENSA	102.523	103.371	103.872
- Administración Central	101.886	102.188	102.707
- Organismos Descentralizados	453	1.000	986
- Instituciones de Seguridad Social	184	183	179
MINISTERIO DE ECONOMIA Y FINANZAS PUBLICAS	2.402	2.382	2.369
- Administración Central	1.957	1.950	1.931
- Organismos Descentralizados	445	432	438
MINISTERIO DE INDUSTRIA	1.075	1.020	1.004
- Administración Central	164	119	115
- Organismos Descentralizados	911	901	889
MINISTERIO DE AGRICULTURA, GANADERÍA Y PESCA	10.124	10.041	10.135
- Administración Central	472	462	459
- Organismos Descentralizados	9.652	9.579	9.676
MINISTERIO DE TURISMO	1.546	1.573	1.545
- Administración Central	258	258	257
- Organismos Descentralizados	1.288	1.315	1.288
MINISTERIO DE PLANIFICACION FEDERAL, INVERSION PUBLICA Y SERVICIOS ^{(2) (3)}	6.072	5.483	5.428
- Administración Central	311	310	306
- Organismos Descentralizados	5.761	5.173	5.122
MINISTERIO DE EDUCACION	1.077	1.063	1.054
- Administración Central	799	785	779
- Organismos Descentralizados	278	278	275
MINISTERIO DE CIENCIA, TECNOLOGIA E INNOVACION PRODUCTIVA	10.388	10.426	10.637
- Administración Central	108	110	117
- Organismos Descentralizados	10.280	10.316	10.520
MINISTERIO DE TRABAJO, EMPLEO Y SEGURIDAD SOCIAL	14.615	14.571	14.501
- Administración Central	1.087	1.076	1.058
- Organismos Descentralizados	253	265	265
- Instituciones de Seguridad Social	13.275	13.230	13.178
MINISTERIO DE SALUD	8.969	8.116	7.966
- Administración Central	3.923	3.896	3.863
- Organismos Descentralizados	5.046	4.220	4.103
MINISTERIO DE DESARROLLO SOCIAL	1.375	1.344	1.356
- Administración Central	1.257	1.225	1.240
- Organismos Descentralizados	118	119	116

NOTAS

(1) Incluye Personal del Servicio Exterior.

(2) A partir del Decreto N° 2197/2012 se transfiere la COMISION NACIONAL DE ACTIVIDADES ESPACIALES (CONAE), organismo descentralizado del ámbito del MINISTERIO DE RELACIONES EXTERIORES Y CULTO, a la órbita del MINISTERIO DE PLANIFICACION FEDERAL, INVERSION PUBLICA Y SERVICIOS,

(3) A partir del Decreto N° 636/2013 se transfiere la DIRECCION GENERAL DE FABRICACIONES MILITARES, organismo descentralizado actualmente en jurisdicción del MINISTERIO DE PLANIFICACION FEDERAL, INVERSION PUBLICA Y SERVICIOS, sus organismos y fábricas dependientes, al ámbito del MINISTERIO DE DEFENSA. Ver Aspectos Metodológicos - capítulo 5, "Ocupación y Salarios - Poder Ejecutivo Nacional"

CUADRO 3. PODER EJECUTIVO NACIONAL
EVOLUCIÓN PERSONAL CONTRATADO POR JURISDICCIÓN Y CARÁCTER INSTITUCIONAL
IV TRIMESTRE 2013 A II TRIMESTRE 2014

JURISDICCIÓN	OCUPACION		
	4º Trimestre 2013	1º Trimestre 2014	2º Trimestre 2014
ADMINISTRACIÓN CENTRAL, ORGANISMOS DESCENTRALIZADOS E INSTITUCIONES DE SEGURIDAD SOCIAL			
TOTAL	61.166	63.395	64.533
PRESIDENCIA DE LA NACION	4.511	4.632	4.830
-Administración Central	2.393	2.496	2.604
- Organismos Descentralizados	2.118	2.136	2.226
JEFATURA DE GABINETE DE MINISTROS	2.208	2.176	2.193
-Administración Central	2.163	2.132	2.152
- Organismos Descentralizados	45	44	41
MINISTERIO DEL INTERIOR y TRANSPORTE	6.824	7.190	7.360
- Administración Central	688	712	750
- Organismos Descentralizados	6.136	6.478	6.610
MINISTERIO DE RELACIONES EXTERIORES Y CULTO			
	1.252	1.298	1.319
-Administración Central	1.252	1.298	1.319
- Organismos Descentralizados	0	0	0
MINISTERIO DE JUSTICIA Y DERECHOS HUMANOS	387	406	414
-Administración Central	385	393	397
- Organismos Descentralizados	2	13	17
MINISTERIO DE SEGURIDAD	486	433	431
-Administración Central	398	345	343
- Instituciones de Seguridad Social	88	88	88
MINISTERIO DE DEFENSA	1.754	3.293	3.348
-Administración Central	1.230	1.296	1.300
- Organismos Descentralizados	524	1.997	2.048
MINISTERIO DE ECONOMIA Y FINANZAS PUBLICAS	4.037	4.051	4.060
-Administración Central	3.505	3.500	3.498
- Organismos Descentralizados	532	551	562
MINISTERIO DE INDUSTRIA	770	789	793
-Administración Central	559	558	562
- Organismos Descentralizados	211	231	231
MINISTERIO DE AGRICULTURA, GANADERÍA Y PESCA	6.519	6.526	6.428
-Administración Central	3.479	3.490	3.509
- Organismos Descentralizados	3.040	3.036	2.919
MINISTERIO DE TURISMO	973	975	974
-Administración Central	436	427	425
- Organismos Descentralizados	537	548	549
MINISTERIO DE PLANIFICACION FEDERAL, INVERSION PUBLICA Y SERVICIOS	8.963	7.804	7.971
-Administración Central	1.062	1.229	1.250
- Organismos Descentralizados	7.901	6.575	6.721
MINISTERIO DE EDUCACION	1.116	1.119	1.132
-Administración Central	973	977	983
- Organismos Descentralizados	143	142	149
MINISTERIO DE CIENCIA, TECNOLOGIA E INNOVACION PRODUCTIVA	1.489	1.632	1.697
-Administración Central	474	566	576
- Organismos Descentralizados	1.015	1.066	1.121
MINISTERIO DE TRABAJO, EMPLEO Y SEGURIDAD SOCIAL	5.030	5.295	5.385
-Administración Central	2.932	3.113	3.104
- Organismos Descentralizados	116	111	119
- Instituciones de Seguridad Social	1.982	2.071	2.162
MINISTERIO DE SALUD	6.593	7.545	7.860
-Administración Central	1.586	1.593	1.634
- Organismos Descentralizados	5.007	5.952	6.226
MINISTERIO DE DESARROLLO SOCIAL	8.254	8.231	8.338
-Administración Central	7.672	7.642	7.753
- Organismos Descentralizados	582	589	585

CUADRO 4. OTROS ENTES DEL SECTOR PÚBLICO NACIONAL NO FINANCIERO
ABRIL 2014

	PERSONAL PERMANENTE Y TRANSITORIO	CONTRATOS	TOTAL
<i>OTROS ENTES DEL SECTOR PÚBLICO NACIONAL NO FINANCIERO</i>	22.028	200	22.228
Instituto Nacional de Cine y Artes Audiovisuales	336	175	511
Administración Federal de Ingresos Públicos	21.687	24	21.711
Unidad Especial Sistema de Transmisión Yacyreta - UESTY	5	1	6

CUADRO 5. EMPRESAS Y SOCIEDADES DEL ESTADO

ABRIL 2014

	PERSONAL PERMANENTE Y TRANSITORIO	CONTRATOS	TOTAL
EMPRESAS Y SOCIEDADES DEL ESTADO	23.563	2.200	25.763
Sociedades del Estado ⁽¹⁾	7.349	255	7.604
Empresas del Estado ⁽²⁾	51	4	55
Sociedades Anónimas ⁽³⁾	15.793	1.848	17.641
Empresas Residuales ⁽⁴⁾	9	0	9
Empresas Interestadales ⁽⁵⁾	361	93	454

NOTAS

(1) Incluye: Radio y Televisión Argentina S.E., TELAM S.E., AGP S.E., Educ.ar S.E., Lotería Nacional S.E., Operadora Ferroviaria S.E., ADIF S.E. y Casa de Moneda S.E.

(2) Incluye: COVIARA. Se reubicó a la Administración de Infraestructuras Ferroviarias (ADIF) como Sociedad del Estado, según surge del Casificador Institucional vigente.

(3) Incluye: VENG S.A., DIOXITEK S.A., INTERCARGO S.A., Administradora de Recursos Humanos Ferroviarios SACPEM, NASA S.A., EBISA, Servicio de Radio y Televisión de la Universidad Nacional de Córdoba S.A., Radio Universidad Nacional del Litoral S.A, Fabricación Argentina de Aviones S.A.

(4) Incluye: Intituto Nacional de Reaseguros (INDER). A partir de Junio de 2013 no se informan datos correspondientes a LAFSA debido a que se encuentra liquidada.

(5) Incluye: Yacimientos Mineros Agua de Dionisio (YMAD)

- No suministran información: Correo Argentino (17.031 cargos), Agua y Saneamientos Argentinos S.A. - AYSA (6.041 cargos), Yacimientos Carboníferos de Río Turbio (2.961 cargos), Energía Argentina S.A. (26 cargos), TANDANOR (596 cargos), AR-SAT (582 cargos). Corresponden a cargos del Presupuesto 2014.

CUADRO 6. PODER EJECUTIVO NACIONAL Y OTROS ENTES DEL SECTOR PÚBLICO NACIONAL NO FINANCIERO
OCUPACIÓN POR AGRUPAMIENTOS ESCALAFONARIOS HOMOGÉNEOS

ABRIL 2014

ESCALAFÓN	OCUPACIÓN
ORGANISMOS REGULADORES ⁽¹⁾ incluidos dentro del CCT Decreto N° 214/2006	1.383
CONTRATADOS ⁽²⁾	64.733
LEY N° 14.250 - CONVENCIONES COLECTIVAS DE TRABAJO ⁽³⁾	36.897
ESCALAFONES CIENTÍFICOS Y TÉCNICOS ⁽⁴⁾ incluidos dentro del CCT Decreto N° 214/2006	22.543
SINEP (DEC. 2098/08) incluidos dentro del CCT Decreto N° 214/2006 ⁽⁵⁾	21.410
MILITAR Y DE SEGURIDAD	195.230
CIVIL DE LAS FUERZAS ARMADAS incluidos dentro del CCT Decreto N° 214/2006	19.362
RESTO DE ESCALAFONES ⁽⁶⁾	15.477
TOTAL ⁽⁷⁾	377.035

NOTAS

(1) Incluye personal de: Ente Nacional Regulador de la Electricidad, Ente Nacional Regulador del Gas, Autoridad Regulatoria Nuclear, Comisión de Regulación del Transporte, Superintendencia de Aseguradoras de Riesgo del Trabajo, Comisión Nacional de Comunicaciones, Organismo Regulador de Seguridad de Presas, Comisión Nacional de Valores y Organismo Regulador del Sistema Nacional de Aeropuertos.

(2) Se incluyen los contratos correspondientes al Poder Ejecutivo Nacional y a Otros Entes del Sector Público Nacional No Financiero.

(3) Alcanza al Personal Convencionado bajo la Ley N° 14.250 y similares. Incluye personal de: Talleres Gráficos, Administración Federal de Ingresos Públicos, Dirección Nacional de Vialidad, Ente Nacional de Obras Hídricas de Saneamiento, ANSES y Servicios de Transportes Navales.

(4) Incluye personal de los escalafones científicos y técnicos dentro de los Organismos tales como: Comisión Nacional de Energía Atómica, CONICET, INTA, INTI, SENASA, entre otros. Comprendidos dentro del CCT Decreto N° 214/2006

(5) El Sistema Nacional de Empleo Público (SINEP) revisa, adecua y modifica el Sistema Nacional de la Profesión Administrativa (SINAPA) a partir del Decreto N° 2098/2008 con vigencia desde el 1° de Diciembre de 2008.

(6) Incluye: Autoridades Superiores del Poder Ejecutivo, Funcionarios Fuera de Nivel, Personal de Administradores Gubernamentales, Personal de Fabricaciones Militares, Personal del Servicio Exterior y Sindicatura General de la Nación, Personal del Hospital Nacional Dr. Manuel Alejandro Posadas, Personal Civil de la Policía de Seguridad Aeroportuaria, Personal del INCAA, entre otros.

(7) No incluye 1688 licencias sin goce de haberes.

EL PERSONAL DE ORGANISMOS REGULADORES, ESCALAFONES CIENTIFICOS Y TECNICOS, SINEP, PERSONAL CIVIL DE LAS FUERZAS ARMADAS, FABRICACIONES MILITARES Y LOS CONTRATADOS BAJO EL DECRETO N° 1421/02 SE ENCUENTRAN DENTRO DEL CONVENIO COLECTIVO DE TRABAJO GENERAL DE LA APN - LEY N° 24.185.

Ver cuadro "Ocupación por Régimen Jurídico"

CUADRO 7. PODER EJECUTIVO NACIONAL Y OTROS ENTES DEL SECTOR PÚBLICO NACIONAL NO FINANCIERO
OCUPACIÓN POR RÉGIMEN JURÍDICO

ABRIL 2014

RÉGIMEN JURÍDICO	OCUPACIÓN
LEY Nº 24.185 - CONVENIO COLECTIVO DE TRABAJO GENERAL DE LA APN ⁽¹⁾	128.342
LEY Nº 14.250 - CONVENCIONES COLECTIVAS DE TRABAJO ⁽²⁾	36.897
LEY Nº 19.101- PERSONAL MILITAR DE LAS FUERZAS ARMADAS	81.940
LEYES Nº 18.398, 19.349, 20.416, 21.965 y otras - PERSONAL DE SEGURIDAD ⁽³⁾	113.363
DECRETOS Nº 485/2013 - CONTRATADOS Y OTROS MARCOS LEGALES ⁽⁴⁾	7.301
LEY 22127. SISTEMA NACIONAL DE RESIDENCIAS MEDICAS	2.643
LEY 20957, 23797 Y 24489. PERSONAL DEL SERVICIO EXTERIOR	1.044
OTROS REGIMENES ⁽⁵⁾	5.505
TOTAL ⁽⁶⁾	377.035

NOTAS

(1) Incluye Personal incorporado al Convenio Colectivo de Trabajo General de la Administración Pública Nacional a partir del Decreto N° 214/2006 Anexo I y II. Incluye: Comisión Nacional de Actividades Espaciales, Consejo Nacional de Investigaciones Científicas y Técnicas, Cuerpo de Guardaparques Nacionales, Cuerpo de Administradores Gubernamentales, Embarcados de la Dirección Nacional de Constituciones Portuarias y Vías Navegables, Instituto Nacional de Tecnología Agropecuaria, Instituto Nacional de Tecnología Industrial, Orquestas, Coros y Ballets Nacionales, Profesional de los Establecimientos Hospitalarios y Asistenciales e Institutos de Investigación y Producción dependientes de la Subsecretaría de Políticas de Salud y Ambiente, Sindicatura General de la Nación, Sistema Nacional de Empleo Público (SINEP), Civiles y Docentes Civiles de las Fuerzas Armadas, Investigación y Desarrollo de las Fuerzas Armadas, Comisión Nacional de Valores, Instituto Nacional de la Propiedad Industrial, Comisión Nacional de Regulación del Transporte, Comisión Nacional de Energía Atómica, Autoridad Regulatoria Nuclear, Comisión Nacional de Comunicaciones, Ente Nacional Regulador de la Electricidad, Ente Nacional Regulador del Gas, Personal civil de la Policía de Seguridad Aeroportuaria, Organismo Regulador del Sistema Nacional de Aeropuertos, Superintendencia de Riesgos de Trabajo, Instituto Nacional del Cine y Audiovisuales, Servicio Nacional de Sanidad y Calidad Agroalimentaria, Comisión Nacional de Comercio Exterior, Dirección General de Fabricaciones Militares, Agencia Nacional de Administración de Bienes del Estado, Hospital Nacional Dr. Alejandro Posadas.

(2) Incluye personal Convencionado ANSES, Dirección General Impositiva, Dirección General de Aduanas, Ente Nacional de Obras Hídricas de Saneamiento, Servicio de Transportes Navales, Dirección Nacional de Vialidad y Talleres Gráficos.

(3) Incluye personal convocado de la Policía Federal y Personal de la Policía de Seguridad Aeroportuaria.

(4) Incluye contratados del Poder Ejecutivo Nacional y Otros Entes del Sector Público no Financiero.

(5) Incluye Autoridades Superiores del Poder Ejecutivo Nacional, Funcionarios Fuera de Nivel, Personal Docente Civil de las Fuerzas Armadas, Personal Temporario de las Fuerzas Armadas, Personal de la Administración Nacional de Aviación Civil, Personal del INPROTUR, Personal No Docente de Universidades Nacionales.

(6) La ocupación no incluye 1688 licencias sin goce de haberes.

CUADRO 8. PODER EJECUTIVO NACIONAL Y OTROS ENTES DEL SECTOR PÚBLICO - CONSOLIDADO
DISTRIBUCIÓN DE LOS SALARIOS POR TRAMOS DE LOS AGENTES OCUPADOS EN EL PODER EJECUTIVO NACIONAL
ABRIL 2014

Tramos	Cargos Ocupados			Masa Salarial		
	Cantidad	Participación (%)	Acumulado (%)	Participación (%)	Acumulado (%)	Promedio
Hasta \$2.500	1.145	0,3	0,3	0,0	0,0	1.080,91
2.501-3.000	73	0,0	0,3	0,0	0,0	2.757,44
3.001-3.500	755	0,2	0,5	0,0	0,1	3.409,75
3.501-4.000	4.860	1,3	1,8	0,3	0,4	3.838,85
4.001-4.500	4.930	1,3	3,1	0,4	0,8	4.293,84
4.501-5.000	3.785	1,0	4,1	0,3	1,1	4.777,28
5.001-5.500	5.660	1,5	5,6	0,5	1,6	5.190,26
5.501-6.000	6.052	1,6	7,2	0,6	2,2	5.785,34
6.001-7.500	36.805	9,8	17,0	4,4	6,6	6.735,74
7.501-9.000	33.700	8,9	25,9	4,9	11,5	8.229,03
9.001-10.500	33.326	8,8	34,8	5,8	17,3	9.834,38
10.501-12.000	49.405	13,1	47,9	9,8	27,1	11.252,01
12.001-13.500	40.837	10,8	58,7	9,2	36,2	12.747,37
13.501-15.000	29.252	7,8	66,5	7,3	43,6	14.200,19
15.001-16.500	22.410	5,9	72,4	6,2	49,8	15.736,24
16.501-18.000	19.912	5,3	77,7	6,0	55,8	17.193,77
18.001-19.500	13.836	3,7	81,4	4,6	60,4	18.708,56
19.501-21.000	11.461	3,0	84,4	4,1	64,5	20.216,58
21.001-22.500	9.428	2,5	86,9	3,6	68,1	21.710,71
22.501-24.000	7.154	1,9	88,8	2,9	71,0	23.208,44
Mayor a \$24.000	42.249	11,2	100,0	29,0	100,0	38.916,47
Total	377.035	100,0		100,0		15.042,64

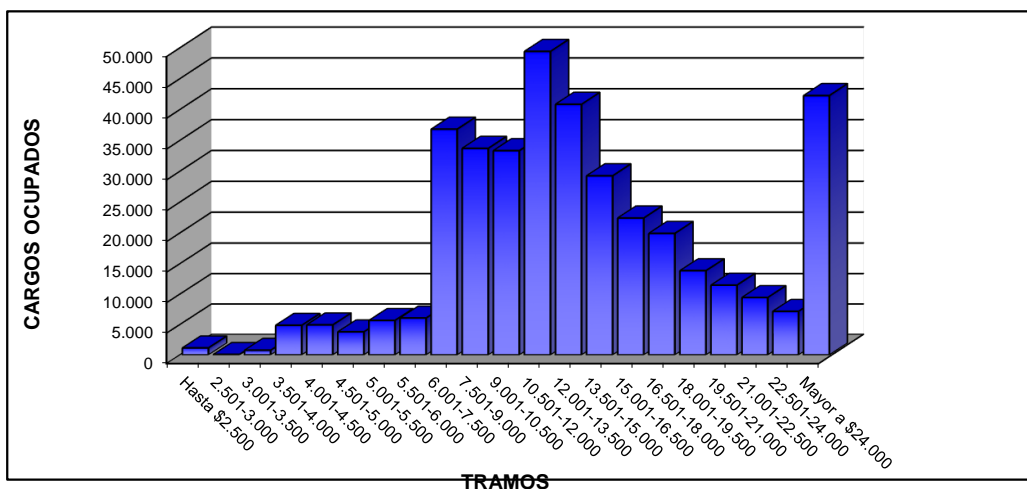

Nota Metodológica

A partir del 1º trimestre de 2010 se realiza una modificación en la metodología con la que se elaboran estos tramos. La adecuación incluyó, a partir del Boletín Fiscal del primer trimestre de 2010, una modificación en los intervalos consistente en abrir el de mayores de \$6.000 en nuevos intervalos de \$1.500, quedando la nueva estructura de ingresos dividida en dos partes. La primera manteniendo la anterior metodología de tramos de \$500, donde el primer intervalo es "Hasta \$2.500", hasta el ingreso de \$6.000 y, a partir de dicho importe, tramos con amplitud de \$1.500 hasta \$24.000, desde donde se agrupan el resto de los ingresos.

El tramo "hasta \$2500" incluye casos con salarios al 50%, personal docente, "Cadetes y Aspirantes" del personal militar de las Fuerzas Armadas y "Marineros de Segunda y Cadetes" del personal de seguridad y defensa de la Prefectura Naval.

No incluye 1688 licencias sin goce de haberes.

Se incluyen los contratos bajo los regímenes de los Decretos Nº 1184/2001 y Nº 1421/2002.

Ver **Aspectos Metodológicos** - capítulo 5, "Ocupación y Salarios - Poder Ejecutivo Nacional"

CUADRO 9. LEY N° 24.185 - DECRETO N° 214/2006 - CONVENIO COLECTIVO DE TRABAJO GENERAL
DE LA ADMINISTRACION PUBLICA NACIONAL -
DISTRIBUCIÓN DE LOS SALARIOS POR TRAMOS DE LA OCUPACIÓN
ABRIL 2014

Tramos	Ocupación			Masa Salarial		
	Cantidad	Participación (%)	Acumulado (%)	Participación (%)	Acumulado (%)	Promedio
Hasta \$2.500	33	0,0	0,0	0,0	0,0	1.994,04
2.501-3.000	25	0,0	0,0	0,0	0,0	2.784,83
3.001-3.500	67	0,1	0,1	0,0	0,0	3.307,67
3.501-4.000	938	0,7	0,8	0,2	0,2	3.715,75
4.001-4.500	837	0,7	1,5	0,2	0,5	4.264,99
4.501-5.000	1.941	1,5	3,0	0,6	1,1	4.824,94
5.001-5.500	4.741	3,7	6,7	1,6	2,6	5.172,57
5.501-6.000	2.472	1,9	8,6	0,9	3,5	5.769,62
6.001-7.500	19.830	15,5	24,1	8,5	12,0	6.709,62
7.501-9.000	16.298	12,7	36,8	8,6	20,6	8.237,41
9.001-10.500	12.325	9,6	46,4	7,7	28,3	9.772,04
10.501-12.000	13.394	10,4	56,8	9,6	37,8	11.233,19
12.001-13.500	12.695	9,9	66,7	10,3	48,2	12.790,58
13.501-15.000	11.396	8,9	75,6	10,3	58,5	14.208,19
15.001-16.500	8.696	6,8	82,3	8,7	67,2	15.743,87
16.501-18.000	5.669	4,4	86,8	6,2	73,4	17.189,30
18.001-19.500	4.096	3,2	90,0	4,9	78,3	18.688,56
19.501-21.000	2.779	2,2	92,1	3,6	81,9	20.210,08
21.001-22.500	1.990	1,6	93,7	2,8	84,7	21.736,78
22.501-24.000	1.614	1,3	94,9	2,4	87,0	23.215,40
Mayor a \$24.000	6.506	5,1	100,0	13,0	100,0	31.233,72
Total	128.342	100,0		100,0		12.225,60

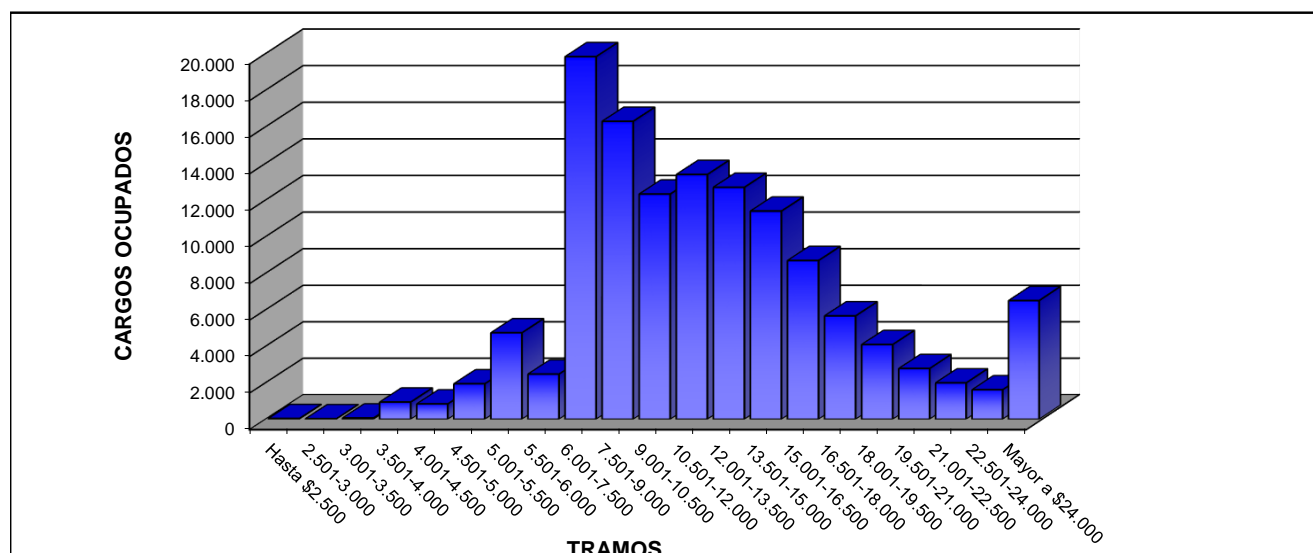

Nota Metodológica

A partir del 1º trimestre de 2010 se realiza una modificación en la metodología con la que se elaboran estos tramos. La adecuación incluyó, a partir del Boletín Fiscal del primer trimestre de 2010, una modificación en los intervalos consistente en abrir el de mayores de \$6.000 en nuevos intervalos de \$1.500, quedando la nueva estructura de ingresos dividida en dos partes. La primera manteniendo la anterior metodología de tramos de \$500, donde el primer intervalo es "Hasta \$2.500", hasta el ingreso de \$6.000 y, a partir de dicho importe, tramos con amplitud de \$1.500 hasta \$24.000, desde donde se agrupan el resto de los ingresos.

El tramo "hasta \$2500" incluye casos con salarios al 50% y personal docente civil de las Fuerzas Armadas
No incluye 1506 licencias sin goce de haberes.

Ver Aspectos Metodológicos - capítulo 5, "Ocupación y Salarios - Poder Ejecutivo Nacional"

CUADRO 10. LEY N° 24.185 - DECRETO N° 214/2006
CONVENIO COLECTIVO DE TRABAJO GENERAL DE LA ADMINISTRACIÓN PÚBLICA NACIONAL
DISTRIBUCIÓN DE LOS AGENTES OCUPADOS POR TRAMOS SALARIALES CLASIFICADOS POR NIVEL EDUCATIVO

ABRIL 2014

NIVEL EDUCATIVO											
Tramos	Total	Primario		Secundario		Terciario		Universitario		S/D Nivel Educativo	
		Cargos	Participación en el tramo (%)	Cargos	Participación en el tramo (%)	Cargos	Participación en el tramo (%)	Cargos	Participación en el tramo (%)	Cargos	Participación en el tramo (%)
Hasta \$2.500	33	1	3,0%	18	54,5%	1	3,0%	10	30,3%	3	9,1%
2.501-3.000	25	1	4,0%	20	80,0%		0,0%	3	12,0%	1	4,0%
3.001-3.500	67	9	13,4%	47	70,1%	3	4,5%	6	9,0%	2	3,0%
3.501-4.000	938	706	75,3%	118	12,6%	9	1,0%	51	5,4%	54	5,8%
4.001-4.500	837	263	31,4%	301	36,0%	23	2,7%	38	4,5%	212	25,3%
4.501-5.000	1.941	413	21,3%	998	51,4%	45	2,3%	144	7,4%	341	17,6%
5.001-5.500	4.741	796	16,8%	3.184	67,2%	115	2,4%	195	4,1%	451	9,5%
5.501-6.000	2.472	590	23,9%	1.203	48,7%	95	3,8%	292	11,8%	292	11,8%
6.001-7.500	19.830	3.169	16,0%	11.638	58,7%	1.412	7,1%	2.022	10,2%	1.589	8,0%
7.501-9.000	16.298	3.053	18,7%	7.656	47,0%	1.496	9,2%	3.077	18,9%	1.016	6,2%
9.001-10.500	12.325	2.220	18,0%	5.672	46,0%	989	8,0%	2.760	22,4%	684	5,5%
10.501-12.000	13.394	2.624	19,6%	5.417	40,4%	978	7,3%	3.616	27,0%	759	5,7%
12.001-13.500	12.695	1.761	13,9%	4.565	36,0%	779	6,1%	4.999	39,4%	591	4,7%
13.501-15.000	11.396	2.061	18,1%	4.058	35,6%	525	4,6%	4.455	39,1%	297	2,6%
15.001-16.500	8.696	1.779	20,5%	2.493	28,7%	423	4,9%	3.791	43,6%	210	2,4%
16.501-18.000	5.669	822	14,5%	1.563	27,6%	225	4,0%	2.946	52,0%	113	2,0%
18.001-19.500	4.096	547	13,4%	1.082	26,4%	170	4,2%	2.237	54,6%	60	1,5%
19.501-21.000	2.779	247	8,9%	750	27,0%	80	2,9%	1.661	59,8%	41	1,5%
21.001-22.500	1.990	140	7,0%	485	24,4%	73	3,7%	1.261	63,4%	31	1,6%
22.501-24.000	1.614	64	4,0%	416	25,8%	37	2,3%	1.076	66,7%	21	1,3%
Mayor a \$24.000	6.506	180	2,8%	1.532	23,5%	141	2,2%	4.500	69,2%	153	2,4%
Total	128.342	21.446	100,0%	53.216	100,0%	7.619	100,0%	39.140	100,0%	6.921	100,0%

Nota Metodológica:

A partir del 1º trimestre de 2010 se realiza una modificación en la metodología con la que se elaboran estos tramos. La adecuación incluyó, a partir del Boletín Fiscal del primer trimestre de 2010, una modificación en los intervalos consistente en abrir el de mayores de \$6.000 en nuevos intervalos de \$1.500, quedando la nueva estructura de ingresos dividida en dos partes. La primera manteniendo la anterior metodología de tramos de \$500, donde el primer intervalo es "Hasta \$2.500", hasta el ingreso de \$6.000 y, a partir de dicho importe, tramos con amplitud de \$1.500 hasta \$24.000, desde donde se agrupan el resto de los escalafones.

El tramo "hasta \$2500" incluye personal docente civil de las FFAA.

No incluye 1506 licencias sin goce de haberes.

CUADRO 11. PODER EJECUTIVO NACIONAL Y OTROS ENTES DEL SECTOR PÚBLICO NO FINANCIERO
DISTRIBUCIÓN DE LOS AGENTES CIVILES OCUPADOS POR TRAMOS SALARIALES. ESCALAFONES DE ORGANISMOS
REGULADORES, CONVENCIONADOS, CIENTÍFICO - TÉCNICOS Y SINEP. CLASIFICADOS POR NIVEL EDUCATIVO

ABRIL 2014

NIVEL EDUCATIVO											
Tramos	Total	Primario		Secundario		Terciario		Universitario		S/D Nivel Educativo	
		Cargos	Participación en el tramo (%)	Cargos	Participación en el tramo (%)	Cargos	Participación en el tramo (%)	Cargos	Participación en el tramo (%)	Cargos	Participación en el tramo (%)
Hasta \$2.500	6	1	16,7%	2	33,3%	1	16,7%	2	33,3%	0	0,0%
2.501-3.000	5	1	20,0%	2	40,0%		0,0%	2	40,0%		0,0%
3.001-3.500	8	1	12,5%	3	37,5%	1	12,5%	2	25,0%	1	12,5%
3.501-4.000	9	4	44,4%	2	22,2%	1	11,1%	2	22,2%		0,0%
4.001-4.500	19	5	26,3%	8	42,1%	3	15,8%	2	10,5%	1	5,3%
4.501-5.000	337	75	22,3%	132	39,2%	13	3,9%	90	26,7%	27	8,0%
5.001-5.500	115	44	38,3%	42	36,5%	3	2,6%	10	8,7%	16	13,9%
5.501-6.000	910	125	13,7%	551	60,5%	43	4,7%	143	15,7%	48	5,3%
6.001-7.500	2.445	700	28,6%	996	40,7%	121	4,9%	510	20,9%	118	4,8%
7.501-9.000	3.691	1.238	33,5%	1.717	46,5%	215	5,8%	450	12,2%	71	1,9%
9.001-10.500	4.414	1.063	24,1%	2.218	50,2%	278	6,3%	747	16,9%	108	2,4%
10.501-12.000	5.345	1.361	25,5%	2.754	51,5%	362	6,8%	791	14,8%	77	1,4%
12.001-13.500	5.079	789	15,5%	2.123	41,8%	318	6,3%	1.758	34,6%	91	1,8%
13.501-15.000	5.353	1.122	21,0%	2.030	37,9%	207	3,9%	1.912	35,7%	82	1,5%
15.001-16.500	5.948	1.429	24,0%	2.135	35,9%	200	3,4%	1.957	32,9%	227	3,8%
16.501-18.000	6.565	773	11,8%	2.978	45,4%	107	1,6%	2.202	33,5%	505	7,7%
18.001-19.500	5.072	614	12,1%	1.697	33,5%	97	1,9%	2.425	47,8%	239	4,7%
19.501-21.000	4.299	307	7,1%	1.743	40,5%	74	1,7%	1.891	44,0%	284	6,6%
21.001-22.500	3.396	191	5,6%	1.262	37,2%	110	3,2%	1.667	49,1%	166	4,9%
22.501-24.000	2.532	82	3,2%	944	37,3%	103	4,1%	1.283	50,7%	120	4,7%
Mayor a \$24.000	26.685	518	1,9%	6.303	23,6%	1.794	6,7%	16.823	63,0%	1.247	4,7%
Total	82.233	10.443	12,7%	29.642	36,0%	4.051	4,9%	34.669	42,2%	3.428	4,2%

Nota Metodológica:

A partir del 1º trimestre de 2010 se realiza una modificación en la metodología con la que se elaboran estos tramos. La adecuación incluyó, a partir del Boletín Fiscal del primer trimestre de 2010, una modificación en los intervalos consistente en abrir el de mayores de \$6.000 en nuevos intervalos de \$1.500, quedando la nueva estructura de ingresos dividida en dos partes. La primera manteniendo la anterior metodología de tramos de \$500, donde el primer intervalo es "Hasta \$2.500", hasta el ingreso de \$6.000 y, a partir de dicho importe, tramos con amplitud de \$1.500 hasta \$24.000, desde donde se agrupan el resto de los escalafones.

El tramo "hasta \$2500" incluye casos con salarios al 50% y personal docente civil de las FFAA.

No incluye 1678 licencias sin goce de haberes.

Ver **Aspectos Metodológicos** - capítulo 5, "Ocupación y Salarios - Poder Ejecutivo Nacional"

CUADRO 12. PODER EJECUTIVO NACIONAL Y OTROS ENTES DEL SECTOR PÚBLICO NO FINANCIERO
OCUPACIÓN PERMANENTE Y TRANSITORIA DE ORGANISMOS REGULADORES
DISTRIBUCIÓN DE LA OCUPACIÓN CLASIFICADA POR NIVEL EDUCATIVO Y SEXO,
Y SALARIOS PROMEDIO DE CADA NIVEL

ABRIL 2014

NIVEL EDUCATIVO	TOTAL		SEXO			
			MASCULINO		FEMENINO	
	CARGOS OCUPADOS	SALARIO PROMEDIO	CARGOS OCUPADOS	SALARIO PROMEDIO	CARGOS OCUPADOS	SALARIO PROMEDIO
Primario	66	16.324	46	16.181	20	16.655
Secundario	452	17.130	214	18.581	238	15.826
Terciario	92	17.994	41	19.852	51	16.500
Universitario	757	28.000	434	30.539	323	24.589
TOTAL	1.367	23.169	735	25.563	632	20.385
S/D NIVEL EDUCATIVO	16	16.943	11	17.815	5	15.027
TOTAL AGRUPAMIENTO	1.383					

-Incluye personal de: Ente Nacional Regulador de la Electricidad, Ente Nacional Regulador del Gas, Autoridad Regulatoria Nuclear, Comisión de Regulación del Transporte, Superintendencia de Aseguradoras de Riesgo del Trabajo, OCCOVI, Comisión Nacional de Comunicaciones, Organismo Regulador de Seguridad de Presas, Comisión Nacional de Valores y Organismo Regulador del Sistema Nacional de Aeropuertos.

CUADRO 13. PODER EJECUTIVO NACIONAL Y OTROS ENTES DEL SECTOR PÚBLICO NO FINANCIERO
OCUPACIÓN PERMANENTE Y TRANSITORIA DE ORGANISMOS CONVENCIONADOS
DISTRIBUCIÓN DE LA OCUPACIÓN CLASIFICADA POR NIVEL EDUCATIVO Y SEXO,
Y SALARIOS PROMEDIO DE CADA NIVEL

ABRIL 2014

NIVEL EDUCATIVO	TOTAL		SEXO			
			MASCULINO		FEMENINO	
	CARGOS OCUPADOS	SALARIO PROMEDIO	CARGOS OCUPADOS	SALARIO PROMEDIO	CARGOS OCUPADOS	SALARIO PROMEDIO
Primario	2.212	18.451	1.682	17.959	530	20.014
Secundario	12.088	27.209	6.078	29.171	6.010	25.226
Terciario	1.958	39.314	1.077	40.191	881	38.242
Universitario	18.068	39.666	8.900	41.681	9.168	37.709
TOTAL	34.326	33.892	17.737	35.054	16.589	32.650
S/D NIVEL EDUCATIVO	2.571	28.241	1.179	30.499	1.392	26.329
TOTAL AGRUPAMIENTO	36.897	33.498	18.916	34.770	17.981	32.160

- Alcanza al Personal Convencionado bajo la Ley Nº 14.250 y similares. Incluye personal de: Talleres Gráficos, Administración Federal de Ingresos Públicos, Dirección Nacional de Vialidad, ENOHTA, Convencionados del ANSES y Servicios de Transportes Navales.

CUADRO 14. PODER EJECUTIVO NACIONAL Y OTROS ENTES DEL SECTOR PÚBLICO NO FINANCIERO
OCUPACIÓN PERMANENTE Y TRANSITORIA DE ORGANISMOS CIENTÍFICO - TÉCNICOS
DISTRIBUCIÓN DE LA OCUPACIÓN CLASIFICADA POR NIVEL EDUCATIVO Y SEXO,
Y SALARIOS PROMEDIO DE CADA NIVEL

ABRIL 2014

NIVEL EDUCATIVO	TOTAL		SEXO			
	CARGOS OCUPADOS	SALARIO PROMEDIO	MASCULINO		FEMENINO	
			CARGOS OCUPADOS	SALARIO PROMEDIO	CARGOS OCUPADOS	SALARIO PROMEDIO
Primario	3.996	15.326	2.166	15.181	1.830	15.498
Secundario	9.387	15.507	6.015	15.871	3.372	14.857
Terciario	515	13.279	240	13.284	275	13.274
Universitario	8.613	18.526	4.669	19.104	3.944	17.842
TOTAL	22.511	16.579	13.090	16.862	9.421	16.185
S/D NIVEL EDUCATIVO	32	11.932	17	11.764	15	12.122
TOTAL AGRUPAMIENTO	22.543	16.572	13.107	16.856	9.436	16.179

- Incluye personal de los escalafones científicos y técnicos dentro de los Organismos tales como: Comisión Nacional de Energía Atómica, CONICET, INTA, INTI, SENASA, entre otros. Comprendidos dentro del CCT Decreto N° 214/2006.

CUADRO 15. PODER EJECUTIVO NACIONAL Y OTROS ENTES DEL SECTOR PÚBLICO NO FINANCIERO
PLANTA PERMANENTE Y TRANSITORIA S.I.N.E.P. (DEC. 2098/08)
DISTRIBUCIÓN DE LA OCUPACIÓN CLASIFICADA POR NIVEL EDUCATIVO Y SEXO,
Y SALARIOS PROMEDIO DE CADA NIVEL

ABRIL 2014

NIVEL EDUCATIVO	TOTAL		SEXO			
	CARGOS OCUPADOS	SALARIO PROMEDIO	MASCULINO		FEMENINO	
			CARGOS OCUPADOS	SALARIO PROMEDIO	CARGOS OCUPADOS	SALARIO PROMEDIO
Primario	4.169	10.060	2.438	10.015	1.731	10.123
Secundario	7.715	11.995	3.429	12.660	4.286	11.463
Terciario	1.486	12.951	546	13.457	940	12.658
Universitario	7.231	17.801	3.374	19.011	3.857	16.742
TOTAL	20.601	13.710	9.787	14.235	10.814	13.235
S/D NIVEL EDUCATIVO	809	14.497	399	15.717	410	13.309
TOTAL AGRUPAMIENTO	21.410	13.740	10.186	14.293	11.224	13.238

CUADRO 16. PODER EJECUTIVO NACIONAL Y OTROS ENTES DEL SECTOR PÚBLICO NO FINANCIERO
PLANTA PERMANENTE Y TRANSITORIA Y PERSONAL CONTRATADO S.I.N.E.P. (DEC. 2098/08)
DISTRIBUCIÓN DE LA OCUPACIÓN CLASIFICADA POR NIVEL EDUCATIVO Y SEXO,
Y SALARIOS PROMEDIO DE CADA NIVEL

ABRIL 2014

NIVEL EDUCATIVO	TOTAL		SEXO			
			MASCULINO		FEMENINO	
	CARGOS OCUPADOS	SALARIO PROMEDIO	CARGOS OCUPADOS	SALARIO PROMEDIO	CARGOS OCUPADOS	SALARIO PROMEDIO
Primario	7.836	9.068	4.515	8.972	3.321	9.198
Secundario	29.890	9.155	14.639	9.229	15.251	9.083
Terciario	5.249	10.633	2.033	10.823	3.216	10.513
Universitario	20.511	14.183	8.664	14.938	11.847	13.631
TOTAL	63.486	10.891	29.851	10.956	33.635	10.833
S/D NIVEL EDUCATIVO	3.165	10.450	1.401	10.436	1.764	10.461
TOTAL	66.651	10.870	31.267	11.005	35.384	10.750

CUADRO 17. PODER EJECUTIVO NACIONAL Y OTROS ENTES DEL SECTOR PÚBLICO NO FINANCIERO
PERSONAL CONTRATADO
DISTRIBUCIÓN DE LA OCUPACIÓN CLASIFICADA POR NIVEL EDUCATIVO Y SEXO,
Y SALARIOS PROMEDIO DE CADA NIVEL

ABRIL 2014

NIVEL EDUCATIVO	TOTAL		SEXO			
			MASCULINO		FEMENINO	
	CARGOS OCUPADOS	SALARIO PROMEDIO	CARGOS OCUPADOS	SALARIO PROMEDIO	CARGOS OCUPADOS	SALARIO PROMEDIO
Primario	8.140	9.025	5.091	9.108	3.049	8.887
Secundario	29.259	8.683	15.613	8.807	13.646	8.541
Terciario	4.699	9.735	2.008	9.904	2.691	9.609
Universitario	19.297	12.716	8.385	13.013	10.912	12.488
TOTAL	61.395	10.076	31.099	10.063	30.296	10.091
S/D NIVEL EDUCATIVO	3.338	10.258	1.535	10.750	1.803	9.838
TOTAL	64.733	10.086	32.654	10.091	32.079	10.081