

CUADRO 1. EVOLUCION DE LA OCUPACION EN EL PODER EJECUTIVO NACIONAL - OTROS ENTES DEL SECTOR PUBLICO NO FINANCIERO - EMPRESAS Y SOCIEDADES DEL ESTADO
PERIODO IV TRIMESTRE 2001 - II TRIMESTRE 2013

TRIMESTRES	PODER EJECUTIVO NACIONAL			OTROS ENTES DEL SECTOR PUBLICO NO FINANCIERO			SUBTOTAL	EMPRESAS Y SOCIEDADES DEL ESTADO			TOTAL GENERAL
	PERS. PERMAN. Y TRANSITORIO	PERS. CONTRATADO	TOTAL	PERS. PERMAN. Y TRANSITORIO	PERS. CONTRATADO	TOTAL		PERS. PERMAN. Y TRANSITORIO	PERS. CONTRATADO	TOTAL	
IV- 2001 (octubre)	244.362	16.674	261.036				261.036				
I - 2002 (enero)	224.522	15.715	240.237	17.209	225	17.434	257.671				
II - 2002 (abril)	224.892	15.661	240.553	17.854	510	18.364	258.917				
III - 2002 (julio)	228.172	15.800	243.972	18.482	489	18.971	262.943				
IV- 2002 (octubre)	227.242	15.891	243.133	18.978	622	19.600	262.733				
I - 2003 (enero)	226.250	15.133	241.383	19.330	376	19.706	261.089				
II - 2003 (abril)	227.291	16.122	243.413	19.303	373	19.676	263.089				
III - 2003 (julio)	230.012	15.354	245.366	19.444	530	19.974	265.340				
IV- 2003 (octubre)	227.704	17.242	244.946	19.405	565	19.970	264.916				
I - 2004 (enero)	225.641	17.538	243.179	19.515	591	20.106	263.285				
II - 2004 (abril)	225.961	18.115	244.076	19.476	728	20.204	264.280				
III - 2004 (julio)	228.993	18.352	247.345	19.625	561	20.186	267.531				
IV - 2004 (octubre)	229.767	18.278	248.045	20.224	622	20.846	268.891				
I - 2005 (enero)	230.198	18.734	248.932	20.852	417	21.269	270.201				
II - 2005 (abril)	231.737	20.138	251.875	20.976	425	21.401	273.276				
III - 2005 (julio)	237.395	21.230	258.625	21.071	364	21.435	280.060				
IV - 2005 (octubre)	238.200	22.082	260.282	21.143	409	21.552	281.834				
I - 2006 (enero)	236.393	22.882	259.275	20.830	259	21.089	280.364	8.741	776	9.517	289.881
II - 2006 (abril)	238.652	23.676	262.328	20.820	285	21.105	283.433	8.718	810	9.528	292.961
III - 2006 (julio)	241.158	24.898	266.056	20.842	265	21.107	287.163	8.663	903	9.566	296.729
IV-2006 (octubre)	239.505	26.441	265.946	20.793	301	21.094	287.040	8.762	887	9.649	296.689
I - 2007 (Enero)	239.457	28.083	267.540	20.912	271	21.183	288.723	9.733	921	10.654	299.377
II - 2007 (Abril)	241.041	29.555	270.596	21.060	283	21.343	291.939	10.018	838	10.856	302.795
III - 2007 (Julio)	240.177	30.524	270.701	21.221	266	21.487	292.188	9.892	937	10.829	303.017
IV - 2007 (Octubre)	247.299	31.770	279.069	21.340	273	21.613	300.682	10.321	1.037	11.358	312.040
I - 2008 (Enero)	247.432	33.758	281.190	21.453	195	21.648	302.838	14.648	1.113	15.761	318.599
II - 2008 (Abril)	249.185	34.746	283.931	21.564	251	21.815	305.746	14.898	1.356	16.254	322.000
III - 2008 (Julio)	251.759	35.625	287.384	21.746	200	21.946	309.330	19.991	1.342	21.333	330.663
IV - 2008 (Octubre)	251.148	35.922	287.070	21.791	265	22.056	309.126	20.085	1.361	21.446	330.572
I - 2009 (Enero)	252.177	37.414	289.591	21.133	277	21.410	311.001	20.628	1.394	22.022	333.023
II - 2009 (Abril)	257.919	36.091	294.010	23.171	345	23.516	317.526	20.984	1.345	22.329	339.855
III - 2009 (Julio)	263.647	38.018	301.665	23.175	399	23.574	325.239	20.807	1.446	22.253	347.492
IV- 2009 (Octubre)	263.759	39.737	303.496	23.136	476	23.612	327.108	20.818	1.283	22.101	349.209
I -2010 (Enero)	266.240	39.353	305.593	23.128	340	23.468	329.061	14.819	1.428	16.247	345.308
II -2010 (Abril)	267.676	40.960	308.636	23.099	418	23.517	332.153	14.973	1.452	16.425	348.578
III -2010 (Julio)	267.532	42.442	309.974	23.036	447	23.483	333.457	15.449	1.144	16.593	350.050
IV -2010 (Octubre)	266.862	43.973	310.835	22.995	456	23.451	334.286	15.577	1.281	16.858	351.144
I -2011 (Enero)	269.432	45.489	314.921	22.940	439	23.379	338.300	16.775	1.256	18.031	356.331
II -2011 (Abril)	269.527	47.294	316.821	22.884	372	23.256	340.077	19.918	1.493	21.411	361.488
III -2011 (Julio)	272.891	49.024	321.915	22.783	424	23.207	345.122	19.878	1.491	21.369	366.491
IV -2011 (Octubre)	273.057	50.765	323.822	22.746	450	23.196	347.018	20.175	1.803	21.978	368.996
I -2012 (Enero)	275.899	49.113	325.012	22.663	417	23.080	348.092	20.862	1.916	22.778	370.870
II -2012 (Abril)	277.416	49.847	327.263	22.534	420	22.954	350.217	21.022	2.032	23.054	373.271
III -2012 (Julio)	277.193	51.396	328.589	22.435	396	22.831	351.420	21.460	2.018	23.478	374.898
IV -2012 (Octubre)	279.435	53.342	332.777	22.283	398	22.681	355.458	21.998	1.882	23.880	379.338
I -2013 (Enero)	282.020	55.238	337.258	22.141	391	22.532	359.790	21.885	2.001	23.886	383.676
II -2013 (Abril)	285.158	56.531	341.689	22.026	396	22.422	364.111	22.036	2.042	24.078	388.189

NOTA METODOLOGICA:

La información del personal ocupado se elabora en base a las liquidaciones de haberes entregadas al SIRHU.

- **No suministran información:** Correo Argentino (16.020 cargos), Agua y Saneamientos Argentinos S.A. - AYSA (5.478 cargos), Yacimientos Carboníferos de Río Turbio (2.701 cargos), Energía Argentina S.A. (26 cargos), TANDANOR (596 cargos), AR-SAT (582 cargos). Corresponden a cargos del Presupuesto 2013.

Ver [Aspectos Metodológicos](#) - capítulo 5, "Ocupación y Salarios - Poder Ejecutivo Nacional"

Para acceder a información mensual sobre ocupación, remitirse al [Informe Mensual de Ocupación en el Poder Ejecutivo](#) en la Página Web de la [Secretaría de Hacienda](#).

CUADRO 2. PODER EJECUTIVO NACIONAL
OCUPACION PERMANENTE Y TRANSITORIA POR JURISDICCION Y CARACTER INSTITUCIONAL
IV TRIMESTRE 2012 A II TRIMESTRE 2013

JURISDICCION	OCUPACION		
	4º Trimestre 2012	1º Trimestre 2013	2º Trimestre 2013
ADMINISTRACION CENTRAL, ORGANISMOS DESCENTRALIZADOS E INSTITUCIONES DE SEGURIDAD SOCIAL			
TOTAL	279.435	282.020	285.158
PRESIDENCIA DE LA NACION	2.800	3.079	3.059
- Administración Central	2.162	2.144	2.119
- Organismos Descentralizados ⁽¹⁾	638	935	940
JEFATURA DE GABINETE DE MINISTROS	1.297	1.182	1.182
- Administración Central	1.028	1.028	1.031
- Organismos Descentralizados ⁽²⁾	269	154	151
MINISTERIO DEL INTERIOR Y TRANSPORTE	7.270	7.277	7.417
- Administración Central	1.481	1.480	1.502
- Organismos Descentralizados	5.789	5.797	5.915
MINISTERIO DE RELACIONES EXTERIORES Y CULTO ⁽³⁾	1.807	1.832	1.826
- Administración Central	1.661	1.689	1.674
- Organismos Descentralizados	146	143	152
MINISTERIO DE JUSTICIA Y DERECHOS HUMANOS	13.664	13.645	13.718
- Administración Central ⁽³⁾	13.495	13.459	13.515
- Organismos Descentralizados	169	186	203
MINISTERIO DE SEGURIDAD	93.781	94.825	97.874
- Administración Central	93.667	94.716	97.767
- Instituciones de Seguridad Social	114	109	107
MINISTERIO DE DEFENSA	101.272	102.738	102.736
- Administración Central	100.615	102.086	102.089
- Organismos Descentralizados	470	465	460
- Instituciones de Seguridad Social	187	187	187
MINISTERIO DE ECONOMIA Y FINANZAS PUBLICAS	2.502	2.473	2.453
- Administración Central	2.061	2.029	2.009
- Organismos Descentralizados	441	444	444
MINISTERIO DE INDUSTRIA	1.099	1.099	1.085
- Administración Central	170	172	163
- Organismos Descentralizados	929	927	922
MINISTERIO DE AGRICULTURA, GANADERÍA Y PESCA	9.922	10.169	10.114
- Administración Central	458	463	457
- Organismos Descentralizados	9.464	9.706	9.657
MINISTERIO DE TURISMO	1.499	1.560	1.562
- Administración Central	268	266	261
- Organismos Descentralizados	1.231	1.294	1.301
MINISTERIO DE PLANIFICACION FEDERAL, INVERSION PUBLICA Y SERVICIOS	6.262	6.066	6.033
- Administración Central	484	323	322
- Organismos Descentralizados	5.778	5.743	5.711
MINISTERIO DE EDUCACION	1.073	1.141	1.076
- Administración Central	737	803	812
- Organismos Descentralizados	336	338	264
MINISTERIO DE CIENCIA, TECNOLOGIA E INNOVACION PRODUCTIVA	9.692	9.669	9.850
- Administración Central	105	105	110
- Organismos Descentralizados	9.587	9.564	9.740
MINISTERIO DE TRABAJO, EMPLEO Y SEGURIDAD SOCIAL	15.062	14.867	14.813
- Administración Central	1.136	1.127	1.113
- Organismos Descentralizados	244	257	256
- Instituciones de Seguridad Social	13.682	13.483	13.444
MINISTERIO DE SALUD	8.998	8.980	8.951
- Administración Central	3.835	3.849	3.817
- Organismos Descentralizados	5.163	5.131	5.134
MINISTERIO DE DESARROLLO SOCIAL	1.435	1.418	1.409
- Administración Central	1.314	1.298	1.289
- Organismos Descentralizados	121	120	120

NOTAS

(1) A partir del 1º trimestre de 2013 incluye a la Autoridad Federal de Servicios de Comunicación Audiovisual, transferida desde la órbita de la Jefatura de Gabinete de Ministros. (Decreto N° 1765/2012).

(2) A partir del Decreto N° 1382/2012 se crea la Agencia de Administración de Bienes del Estado como organismo descentralizado en el ámbito de la Jefatura de Gabinete de Ministros, y se disuelve el Organismo Nacional de Administración de Bienes, organismo desconcentrado del Ministerio de Planificación Federal, Inversión Pública y Servicios.

(3) Incluye Personal del Servicio Exterior.

CUADRO 3. PODER EJECUTIVO NACIONAL
EVOLUCION PERSONAL CONTRATADO POR JURISDICCION Y CARACTER INSTITUCIONAL
IV TRIMESTRE 2012 A II TRIMESTRE 2013

JURISDICCION	OCUPACION		
	4º Trimestre 2012	1º Trimestre 2013	2º Trimestre 2013
ADMINISTRACION CENTRAL, ORGANISMOS DESCENTRALIZADOS E INSTITUCIONES DE SEGURIDAD SOCIAL			
TOTAL	53.342	55.238	56.531
PRESIDENCIA DE LA NACION	3.188	4.209	4.244
-Administración Central	1.925	2.116	2.166
- Organismos Descentralizados	1.263	2.093	2.078
JEFATURA DE GABINETE DE MINISTROS	2.599	2.109	2.089
-Administración Central	1.936	2.063	2.043
- Organismos Descentralizados	663	46	46
MINISTERIO DEL INTERIOR y TRANSPORTE	5.733	5.853	5.972
- Administración Central	706	734	724
- Organismos Descentralizados	5.027	5.119	5.248
MINISTERIO DE RELACIONES EXTERIORES Y CULTO			
	1.073	1.158	1.243
-Administración Central	1.048	1.133	1.218
- Organismos Descentralizados	25	25	25
MINISTERIO DE JUSTICIA Y DERECHOS HUMANOS	353	320	345
-Administración Central	351	317	343
- Organismos Descentralizados	2	3	2
MINISTERIO DE SEGURIDAD	190	204	249
-Administración Central	158	171	216
- Instituciones de Seguridad Social	32	33	33
MINISTERIO DE DEFENSA	603	683	817
-Administración Central	313	322	332
- Organismos Descentralizados	290	361	485
MINISTERIO DE ECONOMIA Y FINANZAS PUBLICAS	3.859	3.910	3.932
-Administración Central	3.406	3.459	3.444
- Organismos Descentralizados	453	451	488
MINISTERIO DE INDUSTRIA	757	770	762
-Administración Central	569	578	568
- Organismos Descentralizados	188	192	194
MINISTERIO DE AGRICULTURA, GANADERÍA Y PESCA	5.861	6.100	6.280
-Administración Central	2.845	3.007	3.202
- Organismos Descentralizados	3.016	3.093	3.078
MINISTERIO DE TURISMO	882	921	955
-Administración Central	404	410	418
- Organismos Descentralizados	478	511	537
MINISTERIO DE PLANIFICACION FEDERAL, INVERSION PUBLICA Y SERVICIOS	8.128	8.397	8.477
-Administración Central	950	1.079	1.064
- Organismos Descentralizados	7.178	7.318	7.413
MINISTERIO DE EDUCACION	1.052	1.005	1.105
-Administración Central	987	942	963
- Organismos Descentralizados	65	63	142
MINISTERIO DE CIENCIA, TECNOLOGIA E INNOVACION PRODUCTIVA	1.079	1.118	1.257
-Administración Central	231	229	337
- Organismos Descentralizados	848	889	920
MINISTERIO DE TRABAJO, EMPLEO Y SEGURIDAD SOCIAL	4.536	4.690	4.755
-Administración Central	2.642	2.721	2.752
- Organismos Descentralizados	93	77	85
- Instituciones de Seguridad Social	1.801	1.892	1.918
MINISTERIO DE SALUD	5.904	5.984	6.110
-Administración Central	1.494	1.512	1.532
- Organismos Descentralizados	4.410	4.472	4.578
MINISTERIO DE DESARROLLO SOCIAL	7.545	7.807	7.939
-Administración Central	7.170	7.404	7.492
- Organismos Descentralizados	375	403	447

CUADRO 4. OTROS ENTES DEL SECTOR PÚBLICO NACIONAL NO FINANCIERO

ABRIL 2013

	PERSONAL PERMANENTE Y TRANSISTORIO	CONTRATOS	TOTAL
OTROS ENTES DEL SECTOR PUBLICO NACIONAL NO FINANCIERO	22.026	396	22.422
Instituto Nacional de Cine y Artes Audiovisuales	341	146	487
Administración Federal de Ingresos Públicos	21.680	248	21.928
Unidad Especial Sistema de Transmisión Yacyreta - UESTY	5	2	7

CUADRO 5. EMPRESAS Y SOCIEDADES DEL ESTADO

ABRIL 2013

	PERSONAL PERMANENTE Y TRANSITORIO	CONTRATOS	TOTAL
EMPRESAS Y SOCIEDADES DEL ESTADO	22.036	2.042	24.078
Sociedades del Estado ⁽¹⁾	6.133	265	6.398
Empresas del Estado ⁽²⁾	365	48	413
Sociedades Anónimas ⁽³⁾	15.170	1.628	16.798
Empresas Residuales ⁽⁴⁾	13	0	13
Empresas Interestaduais ⁽⁵⁾	355	101	456

NOTAS

(1) Incluye: Radio y Televisión Argentina S.E., TELAM S.E., Casa de Moneda S.E., AGP S.E., Educ.ar S.E., Lotería Nacional S.E., Operadora Ferroviaria S.E.

(2) Incluye: COVIARA, ADIF.

(3) Incluye: VENG S.A., DIOXITEK S.A., INTERCARGO S.A., FFCC General Belgrano S.A., NASA S.A., EBISA, Servicio de Radio y Televisión de la Universidad Nacional de Córdoba S.A., Radio Universidad Nacional del Litoral S.A., Fabricación Argentina de Aviones S.A.

(4) Incluye: Intituto Nacional de Reaseguros (INDER) y Líneas Aéreas Federales S.A. (LAFSA).

(5) Incluye: Yacimientos Mineros Agua de Dionisio (YMAD)

- No suministran información: Correo Argentino (16.020 cargos), Agua y Saneamientos Argentinos S.A. - AYSA (5.478 cargos), Yacimientos Carboníferos de Río Turbio (2.701 cargos), Energía Argentina S.A. (26 cargos), TANDANOR (596 cargos), AR-SAT (582 cargos). Corresponden a cargos del Presupuesto 2013.

CUADRO 6. PODER EJECUTIVO NACIONAL Y OTROS ENTES DEL SECTOR PUBLICO NACIONAL NO FINANCIERO
OCUPACION POR AGRUPAMIENTOS ESCALAFONARIOS HOMOGENEOS

ABRIL 2013

ESCALAFON	OCUPACION
ORGANISMOS REGULADORES ⁽¹⁾ incluidos dentro del CCT Decreto N° 214/2006	1.364
CONTRATADOS ⁽²⁾	56.927
LEY N° 14.250 - CONVENCIONES COLECTIVAS DE TRABAJO ⁽³⁾	37.309
ESCALAFONES CIENTIFICOS Y TECNICOS ⁽⁴⁾ incluidos dentro del CCT Decreto N° 214/2006	21.736
SINEP (DEC. 2098/08) incluidos dentro del CCT Decreto N° 214/2006 ⁽⁵⁾	21.920
MILITAR Y DE SEGURIDAD	189.119
CIVIL DE LAS FUERZAS ARMADAS incluidos dentro del CCT Decreto N° 214/2006	19.902
RESTO DE ESCALAFONES ⁽⁶⁾	15.834
TOTAL ⁽⁷⁾	364.111

NOTAS

(1) Incluye personal de: Ente Nacional Regulador de la Electricidad, Ente Nacional Regulador del Gas, Autoridad Regulatoria Nuclear, Comisión de Regulación del Transporte, Superintendencia de Aseguradoras de Riesgo del Trabajo, Comisión Nacional de Comunicaciones, Organismo Regulador de Seguridad de Presas, Comisión Nacional de Valores y Organismo Regulador del Sistema Nacional de Aeropuertos.

(2) Se incluyen los contratos correspondientes al Poder Ejecutivo Nacional y a Otros Entes del Sector Público Nacional No Financiero.

(3) Alcanza al Personal Convencionado bajo la Ley N° 14.250 y similares. Incluye personal de: Talleres Gráficos, Administración Federal de Ingresos Públicos, Dirección Nacional de Vialidad, Ente Nacional de Obras Hídricas de Saneamiento, ANSES y Servicios de Transportes Navales.

(4) Incluye personal de los escalafones científicos y técnicos dentro de los Organismos tales como: Comisión Nacional de Energía Atómica, CONICET, INTA, INTI, SENASA, entre otros. Comprendidos dentro del CCT Decreto N° 214/2006

(5) El Sistema Nacional de Empleo Público (SINEP) revisa, adecua y modifica el Sistema Nacional de la Profesión Administrativa (SINAPA) a partir del Decreto N° 2098/2008 con vigencia desde el 1° de Diciembre de 2008.

(6) Incluye: Autoridades Superiores del Poder Ejecutivo, Funcionarios Fuera de Nivel, Personal de Administradores Gubernamentales, Personal de Fabricaciones Militares, Personal del Servicio Exterior y Sindicatura General de la Nación, Personal del Hospital Nacional Dr. Manuel Alejandro Posadas, Personal Civil de la Policía de Seguridad Aeroportuaria, Personal del INCAA, entre otros.

(7) No incluye 1846 licencias sin goce de haberes.

EL PERSONAL DE ORGANISMOS REGULADORES, ESCALAFONES CIENTIFICOS Y TECNICOS, SINEP, PERSONAL CIVIL DE LAS FUERZAS ARMADAS, FABRICACIONES MILITARES Y LOS CONTRATADOS BAJO EL DECRETO N° 1421/02 SE ENCUENTRAN DENTRO DEL CONVENIO COLECTIVO DE TRABAJO GENERAL DE LA APN - LEY N° 24.185.

Ver cuadro "Ocupación por Régimen Jurídico"

Ver **Aspectos Metodológicos** - capítulo 5, "Ocupación y Salarios - Poder Ejecutivo Nacional"

CUADRO 7. PODER EJECUTIVO NACIONAL Y OTROS ENTES DEL SECTOR PUBLICO NACIONAL NO FINANCIERO
OCUPACION POR REGIMEN JURIDICO

ABRIL 2013

REGIMEN JURIDICO	OCUPACION
LEY Nº 24.185 - CONVENIO COLECTIVO DE TRABAJO GENERAL DE LA APN ⁽¹⁾	122.179
LEY Nº 14.250 - CONVENCIONES COLECTIVAS DE TRABAJO ⁽²⁾	37.309
LEY Nº 19.101- PERSONAL MILITAR DE LAS FUERZAS ARMADAS	80.916
LEYES Nº 18.398, 19.349, 20.416, 21.965 y otras - PERSONAL DE SEGURIDAD ⁽³⁾	108.203
DECRETOS Nº 1318/2011- CONTRATADOS Y OTROS MARCOS LEGALES ⁽⁴⁾	7.157
LEY 22127. SISTEMA NACIONAL DE RESIDENCIAS MEDICAS	2.555
LEY 20957, 23797 Y 24489. PERSONAL DEL SERVICIO EXTERIOR	1.035
OTROS REGIMENES ⁽⁵⁾	4.757
TOTAL ⁽⁶⁾	364.111

NOTAS

(1) Incluye Personal incorporado al Convenio Colectivo de Trabajo General de la Administración Pública Nacional a partir del Decreto Nº 214/2006 Anexo I y II. Incluye: Comisión Nacional de Actividades Espaciales, Consejo Nacional de Investigaciones Científicas y Técnicas, Cuerpo de Guardaparques Nacionales, Cuerpo de Administradores Gubernamentales, Embarcados de la Dirección Nacional de Constituciones Portuarias y Vías Navegables, Instituto Nacional de Tecnología Agropecuaria, Instituto Nacional de Tecnología Industrial, Orquestas, Coros y Ballets Nacionales, Profesional de los Establecimientos Hospitalarios y Asistenciales e Institutos de Investigación y Producción dependientes de la Subsecretaría de Políticas de Salud y Ambiente, Sindicatura General de la Nación, Sistema Nacional de Empleo Público (SINEP), Civiles y Docentes Civiles de las Fuerzas Armadas, Investigación y Desarrollo de las Fuerzas Armadas, Comisión Nacional de Valores, Instituto Nacional de la Propiedad Industrial, Comisión Nacional de Regulación del Transporte, Comisión Nacional de Energía Atómica, Autoridad Regulatoria Nuclear, Comisión Nacional de Comunicaciones, Ente Nacional Regulador de la Electricidad, Ente Nacional Regulador del Gas, Personal civil de la Policía de Seguridad Aeroportuaria, Organismo Regulador del Sistema Nacional de Aeropuertos, Superintendencia de Riesgos de Trabajo, Instituto Nacional del Cine y Audiovisuales, Servicio Nacional de Sanidad y Calidad Agroalimentaria, Comisión Nacional de Comercio Exterior, Dirección General de Fabricaciones Militares, Agencia Nacional de Administración de Bienes del Estado, Hospital Nacional Dr. Alejandro Posadas.

(2) Incluye personal Convencionado ANSES, Dirección General Impositiva, Dirección General de Aduanas, Ente Nacional de Obras Hídricas de Saneamiento, Servicio de Transportes Navales, Dirección Nacional de Vialidad y Talleres Gráficos.

(3) Incluye personal convocado de la Policía Federal y Personal de la Policía de Seguridad Aeroportuaria.

(4) Incluye contratados del Poder Ejecutivo Nacional y Otros Entes del Sector Publico no Financiero.

(5) Incluye Autoridades Superiores del Poder Ejecutivo Nacional, Funcionarios Fuera de Nivel, Personal Docente Civil de las Fuerzas Armadas, Personal Temporario de las Fuerzas Armadas, Personal de la Administración Nacional de Aviación Civil, Personal del INPROTUR, Personal No Docente de Universidades Nacionales.

(6) La ocupación no incluye 3801 licencias sin goce de haberes.

CUADRO 8. PODER EJECUTIVO NACIONAL Y OTROS ENTES DEL SECTOR PÚBLICO NACIONAL NO FINANCIERO- CONSOLIDADO
PLANTA PERMANENTE Y TRANSITORIA Y PERSONAL CONTRATADO
DISTRIBUCIÓN DE LOS SALARIOS POR TRAMOS DE LOS AGENTES OCUPADOS

ABRIL 2013

Tramos	Cargos Ocupados			Masa Salarial		
	Cantidad	Participación (%)	Acumulado (%)	Participación (%)	Acumulado (%)	Promedio
Hasta \$2.500	3.183	0,9	0,9	0,1	0,1	1.631,52
2.501-3.000	2.962	0,8	1,7	0,2	0,3	2.750,39
3.001-3.500	5.901	1,6	3,3	0,5	0,8	3.276,39
3.501-4.000	3.568	1,0	4,3	0,3	1,1	3.767,02
4.001-4.500	7.270	2,0	6,3	0,7	1,8	4.200,26
4.501-5.000	10.675	2,9	9,2	1,2	3,1	4.771,76
5.001-5.500	18.346	5,0	14,3	2,3	5,4	5.231,22
5.501-6.000	21.355	5,9	20,1	3,0	8,3	5.750,97
6.001-7.500	64.263	17,6	37,8	10,4	18,8	6.731,09
7.501-9.000	51.088	14,0	51,8	10,1	28,8	8.204,13
9.001-10.500	35.740	9,8	61,6	8,4	37,2	9.737,58
10.501-12.000	29.068	8,0	69,6	7,8	45,1	11.206,22
12.001-13.500	24.336	6,7	76,3	7,5	52,5	12.764,61
13.501-15.000	18.401	5,1	81,3	6,3	58,8	14.190,52
15.001-16.500	12.830	3,5	84,9	4,9	63,7	15.725,43
16.501-18.000	8.597	2,4	87,2	3,6	67,3	17.212,78
18.001-19.500	6.294	1,7	89,0	2,8	70,1	18.697,56
19.501-21.000	5.147	1,4	90,4	2,5	72,6	20.237,24
21.001-22.500	4.252	1,2	91,5	2,2	74,8	21.720,43
22.501-24.000	3.346	0,9	92,5	1,9	76,7	23.190,80
Mayor a \$24.000	27.489	7,5	100,0	23,3	100,0	35.220,48
Total	364.111	100,0		100,0		11.406,67

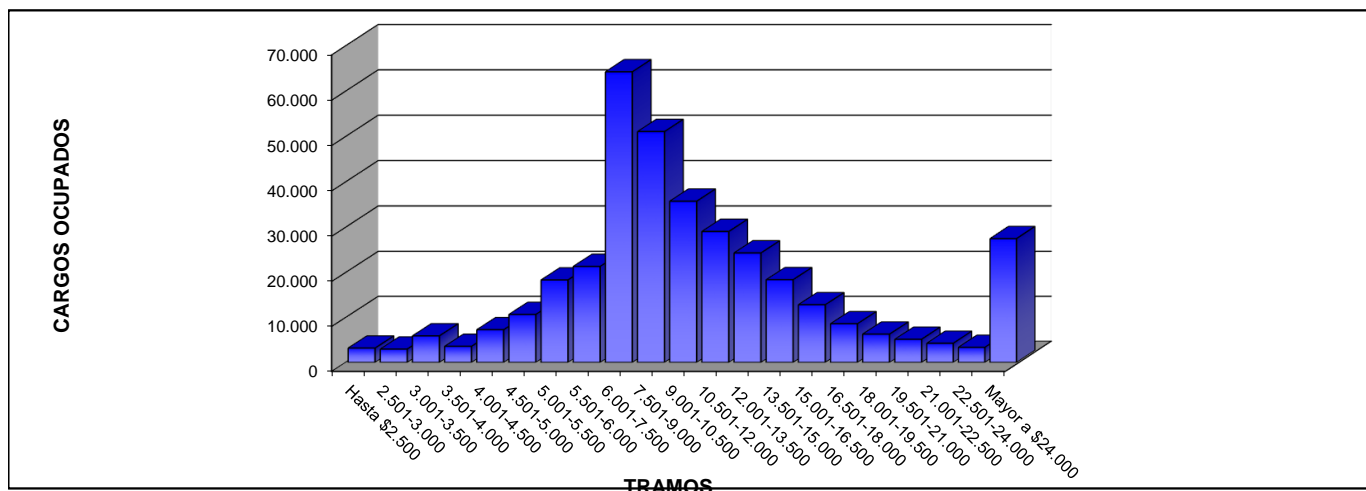

Nota Metodológica:

A partir del 1º trimestre de 2010 se realiza una modificación en la metodología con la que se elaboran estos tramos. La adecuación incluyó, a partir del Boletín Fiscal del primer trimestre de 2010, una modificación en los intervalos consistente en abrir el de mayores de \$6.000 en nuevos intervalos de \$1.500, quedando la nueva estructura de ingresos dividida en dos partes. La primera manteniendo la anterior metodología de tramos de \$500, donde el primer intervalo es "Hasta \$2.500", hasta el ingreso de \$6.000 y, a partir de dicho importe, tramos con amplitud de \$1.500 hasta \$24.000, desde donde se agrupan el resto de los escalafones.

El tramo "hasta \$2500" incluye casos con salarios al 50%, Cadetes y Aspirantes de las FFAA, Cadetes y Marineros de la Prefectura Naval, y personal docente civil de las FFAA.

No incluye 1846 licencias sin goce de haberes.

Se incluyen los contratos bajo los regímenes de los Decretos N° 1318/11 y N° 1421/2002.

Ver **Aspectos Metodológicos** - capítulo 5, "Ocupación y Salarios - Poder Ejecutivo Nacional"

CUADRO 9. LEY N° 24.185 - DECRETO N° 214/2006
CONVENIO COLECTIVO DE TRABAJO GENERAL DE LA ADMINISTRACIÓN PÚBLICA NACIONAL
DISTRIBUCIÓN DE LOS SALARIOS POR TRAMOS DE LA OCUPACIÓN

ABRIL 2013

Tramos	Ocupación			Masa Salarial		
	Cantidad	Participación (%)	Acumulado (%)	Participación (%)	Acumulado (%)	Promedio
Hasta \$2.500	40	0,0	0,0	0,0	0,0	1.926,86
2.501-3.000	870	0,7	0,7	0,2	0,2	2.845,40
3.001-3.500	997	0,8	1,6	0,3	0,5	3.296,13
3.501-4.000	1.593	1,3	2,9	0,5	1,0	3.780,96
4.001-4.500	5.034	4,1	7,0	1,8	2,8	4.178,87
4.501-5.000	3.439	2,8	9,8	1,4	4,1	4.737,29
5.001-5.500	10.786	8,8	18,6	4,7	8,9	5.216,50
5.501-6.000	6.684	5,5	24,1	3,2	12,1	5.752,02
6.001-7.500	19.346	15,8	39,9	10,9	23,1	6.725,27
7.501-9.000	16.456	13,5	53,4	11,4	34,5	8.270,13
9.001-10.500	14.147	11,6	65,0	11,6	46,1	9.736,02
10.501-12.000	13.587	11,1	76,1	12,8	58,9	11.187,60
12.001-13.500	9.219	7,5	83,6	9,9	68,7	12.718,38
13.501-15.000	5.823	4,8	88,4	7,0	75,7	14.201,62
15.001-16.500	3.714	3,0	91,5	4,9	80,6	15.690,30
16.501-18.000	2.553	2,1	93,5	3,7	84,3	17.206,53
18.001-19.500	1.908	1,6	95,1	3,0	87,3	18.715,70
19.501-21.000	1.446	1,2	96,3	2,5	89,8	20.246,53
21.001-22.500	985	0,8	97,1	1,8	91,5	21.635,99
22.501-24.000	949	0,8	97,9	1,8	93,4	23.067,55
Mayor a \$24.000	2.603	2,1	100,0	6,6	100,0	30.184,26
Total	122.179	100,0		100,0		9.729,58

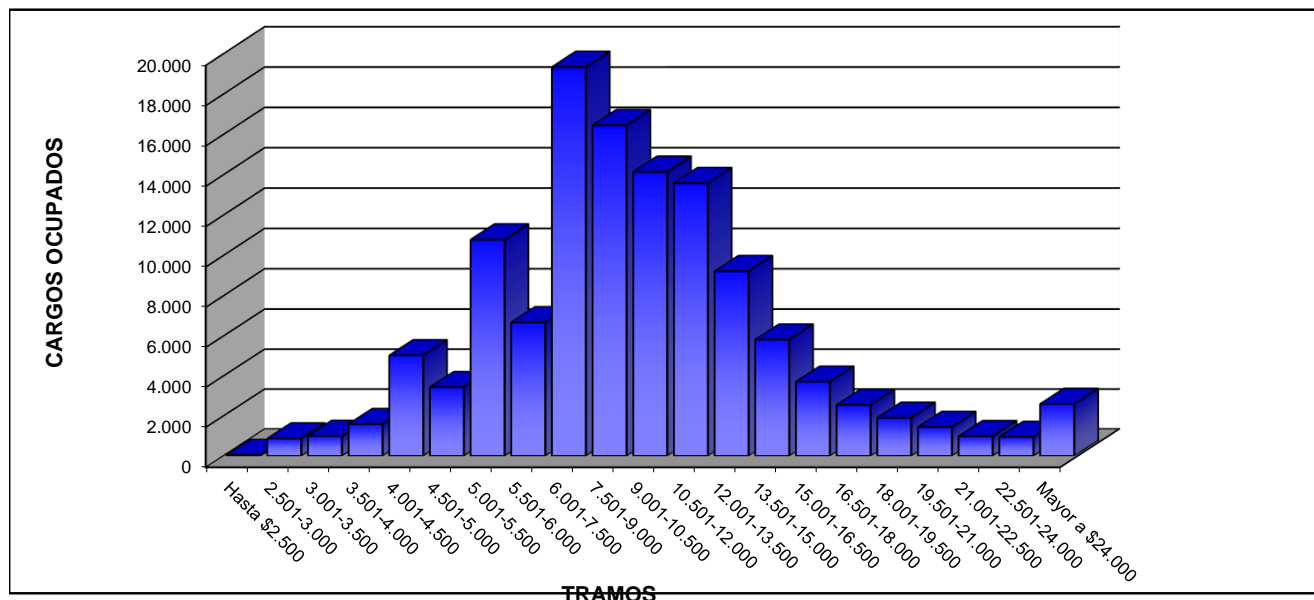

Nota Metodológica:

A partir del 1º trimestre de 2010 se realiza una modificación en la metodología con la que se elaboran estos tramos. La adecuación incluyó, a partir del Boletín Fiscal del primer trimestre de 2010, una modificación en los intervalos consistente en abrir el de mayores de \$6.000 en nuevos intervalos de \$1.500, quedando la nueva estructura de ingresos dividida en dos partes. La primera manteniendo la anterior metodología de tramos de \$500, donde el primer intervalo es "Hasta \$2.500", hasta el ingreso de \$6.000 y, a partir de dicho importe, tramos con amplitud de \$1.500 hasta \$24.000, desde donde se agrupan el resto de los escalafones.

El tramo "hasta \$2500" incluye personal docente civil de las FFAA.

No incluye 1516 licencias sin goce de haberes.

Ver **Aspectos Metodológicos** - capítulo 5, "Ocupación y Salarios - Poder Ejecutivo Nacional"

CUADRO 10. LEY N° 24.185 - DECRETO N° 214/2006
CONVENIO COLECTIVO DE TRABAJO GENERAL DE LA ADMINISTRACIÓN PÚBLICA NACIONAL
DISTRIBUCIÓN DE LOS AGENTES OCUPADOS POR TRAMOS SALARIALES CLASIFICADOS POR NIVEL EDUCATIVO

ABRIL 2013

NIVEL EDUCATIVO											
Tramos	Total	Primario		Secundario		Terciario		Universitario		S/D Nivel Educativo	
		Cargos	Participación en el tramo (%)	Cargos	Participación en el tramo (%)	Cargos	Participación en el tramo (%)	Cargos	Participación en el tramo (%)	Cargos	Participación en el tramo (%)
Hasta \$2.500	40	9	22,5	24	60,0	0	0,0	6	15,0	1	2,5
2.501-3.000	870	623	71,6	202	23,2	7	0,8	36	4,1	2	0,2
3.001-3.500	997	377	37,8	279	28,0	17	1,7	38	3,8	286	28,7
3.501-4.000	1.593	491	30,8	574	36,0	47	3,0	174	10,9	307	19,3
4.001-4.500	5.034	1.032	20,5	2.990	59,4	121	2,4	577	11,5	314	6,2
4.501-5.000	3.439	917	26,7	1.461	42,5	105	3,1	403	11,7	553	16,1
5.001-5.500	10.786	1.638	15,2	6.497	60,2	579	5,4	1.314	12,2	758	7,0
5.501-6.000	6.684	1.380	20,6	3.359	50,3	577	8,6	830	12,4	538	8,0
6.001-7.500	19.346	3.942	20,4	9.141	47,3	1.824	9,4	3.617	18,7	822	4,2
7.501-9.000	16.456	3.537	21,5	6.920	42,1	1.199	7,3	4.218	25,6	582	3,5
9.001-10.500	14.147	2.178	15,4	5.486	38,8	1.002	7,1	4.890	34,6	591	4,2
10.501-12.000	13.587	2.656	19,5	4.610	33,9	653	4,8	5.427	39,9	241	1,8
12.001-13.500	9.219	1.720	18,7	2.712	29,4	414	4,5	4.228	45,9	145	1,6
13.501-15.000	5.823	794	13,6	1.627	27,9	249	4,3	3.087	53,0	66	1,1
15.001-16.500	3.714	306	8,2	966	26,0	124	3,3	2.283	61,5	35	0,9
16.501-18.000	2.553	199	7,8	609	23,9	86	3,4	1.634	64,0	25	1,0
18.001-19.500	1.908	69	3,6	483	25,3	52	2,7	1.289	67,6	15	0,8
19.501-21.000	1.446	63	4,4	311	21,5	30	2,1	1.031	71,3	11	0,8
21.001-22.500	985	21	2,1	326	33,1	26	2,6	600	60,9	12	1,2
22.501-24.000	949	18	1,9	254	26,8	24	2,5	636	67,0	17	1,8
Mayor a \$24.000	2.603	27	1,0	518	19,9	46	1,8	1.971	75,7	41	1,6
Total	122.179	21.997	18,0	49.349	40,4	7.182	5,9	38.289	31,3	5.362	4,4

Nota Metodológica:

A partir del 1º trimestre de 2010 se realiza una modificación en la metodología con la que se elaboran estos tramos. La adecuación incluyó, a partir del Boletín Fiscal del primer trimestre de 2010, una modificación en los intervalos consistente en abrir el de mayores de \$6.000 en nuevos intervalos de \$1.500, quedando la nueva estructura de ingresos dividida en dos partes. La primera manteniendo la anterior metodología de tramos de \$500, donde el primer intervalo es "Hasta \$2.500", hasta el ingreso de \$6.000 y, a partir de dicho importe, tramos con amplitud de \$1.500 hasta \$24.000, desde donde se agrupan el resto de los escalafones.

El tramo "hasta \$2500" incluye personal docente civil de las FFAA.

No incluye 1516 licencias sin goce de haberes.

CUADRO 11. PODER EJECUTIVO NACIONAL Y OTROS ENTES DEL SECTOR PÚBLICO NO FINANCIERO
DISTRIBUCIÓN DE LOS AGENTES CIVILES OCUPADOS POR TRAMOS SALARIALES. ESCALAFONES DE ORGANISMOS
REGULADORES, CONVENCIONADOS, CIENTÍFICO - TÉCNICOS Y SINEP. CLASIFICADOS POR NIVEL EDUCATIVO

ABRIL 2013

NIVEL EDUCATIVO											
Tramos	Total	Primario		Secundario		Terciario		Universitario		S/D Nivel Educativo	
		Cargos	Participación en el tramo (%)	Cargos	Participación en el tramo (%)	Cargos	Participación en el tramo (%)	Cargos	Participación en el tramo (%)	Cargos	Participación en el tramo (%)
Hasta \$2.500	1	1	100,0	0	0,0	0	0,0	0	0,0	0	0,0
2.501-3.000	16	6	37,5	2	12,5	3	18,8	5	31,3	0	0,0
3.001-3.500	18	9	50,0	5	27,8	2	11,1	2	11,1	0	0,0
3.501-4.000	304	68	22,4	102	33,6	13	4,3	67	22,0	54	17,8
4.001-4.500	167	65	38,9	68	40,7	5	3,0	22	13,2	7	4,2
4.501-5.000	1.096	122	11,1	591	53,9	60	5,5	211	19,3	112	10,2
5.001-5.500	1.420	293	20,6	564	39,7	60	4,2	406	28,6	97	6,8
5.501-6.000	987	395	40,0	414	41,9	51	5,2	118	12,0	9	0,9
6.001-7.500	4.949	1.777	35,9	2.190	44,3	296	6,0	608	12,3	78	1,6
7.501-9.000	6.914	1.818	26,3	3.377	48,8	427	6,2	1.180	17,1	112	1,6
9.001-10.500	5.240	828	15,8	2.816	53,7	399	7,6	1.107	21,1	90	1,7
10.501-12.000	6.624	1.663	25,1	2.449	37,0	307	4,6	2.146	32,4	59	0,9
12.001-13.500	8.293	2.016	24,3	3.194	38,5	235	2,8	2.799	33,8	49	0,6
13.501-15.000	7.320	1.252	17,1	2.827	38,6	221	3,0	2.994	40,9	26	0,4
15.001-16.500	6.616	691	10,4	2.635	39,8	301	4,5	2.977	45,0	12	0,2
16.501-18.000	3.817	375	9,8	1.274	33,4	125	3,3	2.032	53,2	11	0,3
18.001-19.500	2.659	199	7,5	918	34,5	69	2,6	1.466	55,1	7	0,3
19.501-21.000	2.161	171	7,9	627	29,0	81	3,7	1.274	59,0	8	0,4
21.001-22.500	1.705	111	6,5	614	36,0	102	6,0	873	51,2	5	0,3
22.501-24.000	1.640	127	7,7	558	34,0	99	6,0	843	51,4	13	0,8
Mayor a \$24.000	20.381	349	1,7	4.492	22,0	1.448	7,1	14.059	69,0	33	0,2
Total	82.328	12.336	15,0	29.717	36,1	4.304	5,2	35.189	42,7	782	0,9

Nota Metodológica:

A partir del 1º trimestre de 2010 se realiza una modificación en la metodología con la que se elaboran estos tramos. La adecuación incluyó, a partir del Boletín Fiscal del primer trimestre de 2010, una modificación en los intervalos consistente en abrir el de mayores de \$6.000 en nuevos intervalos de \$1.500, quedando la nueva estructura de ingresos dividida en dos partes. La primera manteniendo la anterior metodología de tramos de \$500, donde el primer intervalo es "Hasta \$2.500", hasta el ingreso de \$6.000 y, a partir de dicho importe, tramos con amplitud de \$1.500 hasta \$24.000, desde donde se agrupan el resto de los escalafones.

El tramo "hasta \$2500" incluye casos con salarios al 50% y personal docente civil de las FFAA.

No incluye 1182 licencias sin goce de haberes.

Ver **Aspectos Metodológicos** - capítulo 5, "Ocupación y Salarios - Poder Ejecutivo Nacional"

CUADRO 12. PODER EJECUTIVO NACIONAL Y OTROS ENTES DEL SECTOR PÚBLICO NO FINANCIERO
ORGANISMOS REGULADORES
DISTRIBUCIÓN DE LA OCUPACIÓN CLASIFICADA POR NIVEL EDUCATIVO Y SEXO,
Y SALARIOS PROMEDIO DE CADA NIVEL

ABRIL 2013

NIVEL EDUCATIVO	TOTAL		SEXO			
			MASCULINO		FEMENINO	
	CARGOS OCUPADOS	SALARIO PROMEDIO	CARGOS OCUPADOS	SALARIO PROMEDIO	CARGOS OCUPADOS	SALARIO PROMEDIO
Primario	65	13.071,40	46	12.718,34	19	13.926,17
Secundario	472	13.763,72	223	14.841,70	249	12.798,31
Terciario	84	14.567,52	37	16.019,65	47	13.424,36
Universitario	743	22.199,82	433	24.318,03	310	19.241,17
TOTAL	1.364	18.375,56	739	20.320,94	625	16.075,34
TOTAL AGRUPAMIENTO	1.364					

-Incluye personal de: Ente Nacional Regulador de la Electricidad, Ente Nacional Regulador del Gas, Autoridad Regulatoria Nuclear, Comisión de Regulación del Transporte, Superintendencia de Aseguradoras de Riesgo del Trabajo, OCCOVI, Comisión Nacional de Comunicaciones, Organismo Regulador de Seguridad de Presas, Comisión Nacional de Valores y Organismo Regulador del Sistema Nacional de Aeropuertos.

CUADRO 13. PODER EJECUTIVO NACIONAL Y OTROS ENTES DEL SECTOR PÚBLICO NO FINANCIERO
ORGANISMOS CONVENCIONADOS
DISTRIBUCIÓN DE LA OCUPACIÓN CLASIFICADA POR NIVEL EDUCATIVO Y SEXO,
Y SALARIOS PROMEDIO DE CADA NIVEL

ABRIL 2013

NIVEL EDUCATIVO	TOTAL		SEXO			
			MASCULINO		FEMENINO	
	CARGOS OCUPADOS	SALARIO PROMEDIO	CARGOS OCUPADOS	SALARIO PROMEDIO	CARGOS OCUPADOS	SALARIO PROMEDIO
Primario	3.951	14.735,51	2.468	14.175,30	1.483	15.667,80
Secundario	12.104	21.175,42	6.082	22.426,67	6.022	19.911,69
Terciario	2.203	26.993,47	1.178	27.817,06	1.025	26.046,95
Universitario	19.051	29.821,92	9.360	31.189,71	9.691	28.500,86
TOTAL	37.309	25.252,12	19.088	25.989,51	18.221	24.479,64
TOTAL AGRUPAMIENTO	37.309					

- Alcanza al Personal Convencionado bajo la Ley N° 14.250 y similares. Incluye personal de: Talleres Gráficos, Administración Federal de Ingresos Públicos, Dirección Nacional de Vialidad, ENOHS, Convencionados del ANSES y Servicios de Transportes Navales.

CUADRO 14. PODER EJECUTIVO NACIONAL Y OTROS ENTES DEL SECTOR PÚBLICO NO FINANCIERO
ESCALAFONES CIENTÍFICO - TÉCNICOS
DISTRIBUCIÓN DE LA OCUPACIÓN CLASIFICADA POR NIVEL EDUCATIVO Y SEXO,
Y SALARIOS PROMEDIO DE CADA NIVEL

ABRIL 2013

NIVEL EDUCATIVO	TOTAL		SEXO			
	CARGOS OCUPADOS	SALARIO PROMEDIO	MASCULINO		FEMENINO	
			CARGOS OCUPADOS	SALARIO PROMEDIO	CARGOS OCUPADOS	SALARIO PROMEDIO
Primario	4.073	12.115,50	2.232	12.022,93	1.841	12.227,72
Secundario	9.293	12.448,79	5.997	12.747,17	3.296	11.905,89
Terciario	518	10.576,54	234	10.597,44	284	10.559,31
Universitario	7.824	15.317,83	4.343	15.740,01	3.481	14.791,10
TOTAL	21.708	13.375,64	12.806	13.596,64	8.902	13.057,71
S/D NIVEL EDUCATIVO	28	9.845,68	15	9.310,3	13	10.463,4
TOTAL AGRUPAMIENTO	21.736					

- Incluye personal de los escalafones científicos y técnicos dentro de los Organismos tales como: Comisión Nacional de Energía Atómica, CONICET, INTA, INTI, SENASA, entre otros. Comprendidos dentro del CCT Decreto N° 214/2006.

CUADRO 15. PODER EJECUTIVO NACIONAL Y OTROS ENTES DEL SECTOR PÚBLICO NO FINANCIERO
PLANTA PERMANENTE Y TRANSITORIA S.I.N.E.P. (DEC. 2098/08)
DISTRIBUCIÓN DE LA OCUPACIÓN CLASIFICADA POR NIVEL EDUCATIVO Y SEXO,
Y SALARIOS PROMEDIO DE CADA NIVEL

ABRIL 2013

NIVEL EDUCATIVO	TOTAL		SEXO			
	CARGOS OCUPADOS	SALARIO PROMEDIO	MASCULINO		FEMENINO	
			CARGOS OCUPADOS	SALARIO PROMEDIO	CARGOS OCUPADOS	SALARIO PROMEDIO
Primario	4.247	8.021,84	2.503	7.929,73	1.744	8.154,04
Secundario	7.848	9.555,08	3.465	10.025,82	4.383	9.182,93
Terciario	1.500	10.435,38	552	11.044,70	948	10.080,59
Universitario	7.571	14.097,69	3.554	15.175,91	4.017	13.143,74
TOTAL	21.166	10.934,69	10.074	11.377,75	11.092	10.532,30
S/D NIVEL EDUCATIVO	754	9.351,96	325	9.375,0	429	9.334,5
TOTAL AGRUPAMIENTO	21.920					

CUADRO 16. PODER EJECUTIVO NACIONAL Y OTROS ENTES DEL SECTOR PÚBLICO NO FINANCIERO
PLANTA PERMANENTE Y TRANSITORIA Y PERSONAL CONTRATADO S.I.N.E.P. (DEC. 2098/08)
DISTRIBUCIÓN DE LA OCUPACIÓN CLASIFICADA POR NIVEL EDUCATIVO Y SEXO,
Y SALARIOS PROMEDIO DE CADA NIVEL

ABRIL 2013

NIVEL EDUCATIVO	TOTAL		SEXO			
	CARGOS OCUPADOS	SALARIO PROMEDIO	MASCULINO		FEMENINO	
			CARGOS OCUPADOS	SALARIO PROMEDIO	CARGOS OCUPADOS	SALARIO PROMEDIO
Primario	7.866	7.306,14	4.482	7.159,40	3.384	7.500,49
Secundario	26.835	7.387,92	13.113	7.413,04	13.722	7.363,92
Terciario	4.817	8.631,07	1.891	8.842,85	2.926	8.494,20
Universitario	21.070	11.126,28	8.930	11.814,60	12.140	10.619,97
TOTAL	60.588	8.776,19	28.416	8.851,41	32.172	8.709,74
S/D NIVEL EDUCATIVO	1.717	7.715,36	704	7.599,0	1.013	7.796,2
TOTAL	62.305					

CUADRO 17. PODER EJECUTIVO NACIONAL Y OTROS ENTES DEL SECTOR PÚBLICO NO FINANCIERO
PERSONAL CONTRATADO
DISTRIBUCIÓN DE LA OCUPACIÓN CLASIFICADA POR NIVEL EDUCATIVO Y SEXO,
Y SALARIOS PROMEDIO DE CADA NIVEL

ABRIL 2013

NIVEL EDUCATIVO	TOTAL		SEXO			
			MASCULINO		FEMENINO	
	CARGOS OCUPADOS	SALARIO PROMEDIO	CARGOS OCUPADOS	SALARIO PROMEDIO	CARGOS OCUPADOS	SALARIO PROMEDIO
Primario	7.512	7.692,31	4.681	7.297,60	2.831	8.344,96
Secundario	25.089	6.726,65	13.545	6.734,92	11.544	6.716,95
Terciario	4.235	7.782,24	1.856	7.894,52	2.379	7.694,64
Universitario	18.487	9.759,47	8.127	10.014,78	10.360	9.559,18
TOTAL	55.323	7.952,04	28.209	7.849,51	27.114	8.058,70
S/D NIVEL EDUCATIVO	1.604	6.769,94	692	6.610,0	912	6.891,3
TOTAL	56.927					