

CUADRO 1. EVOLUCION DE LA OCUPACION EN EL PODER EJECUTIVO NACIONAL - OTROS ENTES DEL SECTOR PUBLICO NO FINANCIERO - EMPRESAS Y SOCIEDADES DEL ESTADO
 PERIODO IV TRIMESTRE 2001 - I TRIMESTRE 2024

TRIMESTRES	PODER EJECUTIVO NACIONAL			OTROS ENTES DEL SECTOR PUBLICO NO FINANCIERO			SUBTOTAL	EMPRESAS Y SOCIEDADES DEL ESTADO			TOTAL GENERAL
	PERS. PERMAN. Y TRANSITORIO	PERS. CONTRATADO	TOTAL	PERS. PERMAN. Y TRANSITORIO	PERS. CONTRATADO	TOTAL		PERS. PERMAN. Y TRANSITORIO	PERS. CONTRATADO	TOTAL	
4º Trimestre 2001	244.362	16.674	261.036				261.036	s/d	s/d	s/d	261.036
1º Trimestre 2002	224.522	15.715	240.237	17.209	225	17.434	257.671	s/d	s/d	s/d	257.671
2º Trimestre 2002	224.892	15.661	240.553	17.854	510	18.364	258.917	s/d	s/d	s/d	258.917
3º Trimestre 2002	228.172	15.800	243.972	18.482	489	18.971	262.943	s/d	s/d	s/d	262.943
4º Trimestre 2002	227.242	15.891	243.133	18.978	622	19.600	262.733	s/d	s/d	s/d	262.733
1º Trimestre 2003	226.250	15.133	241.383	19.330	376	19.706	261.089	s/d	s/d	s/d	261.089
2º Trimestre 2003	227.291	16.122	243.413	19.303	373	19.676	263.089	s/d	s/d	s/d	263.089
3º Trimestre 2003	230.012	15.354	245.366	19.444	530	19.974	265.340	s/d	s/d	s/d	265.340
4º Trimestre 2003	227.704	17.242	244.946	19.405	565	19.970	264.916	s/d	s/d	s/d	264.916
1º Trimestre 2004	225.641	17.538	243.179	19.515	591	20.106	263.285	s/d	s/d	s/d	263.285
2º Trimestre 2004	225.961	18.115	244.076	19.476	728	20.204	264.280	s/d	s/d	s/d	264.280
3º Trimestre 2004	228.993	18.352	247.345	19.625	561	20.186	267.531	s/d	s/d	s/d	267.531
4º Trimestre 2004	229.767	18.278	248.045	20.224	622	20.846	268.891	s/d	s/d	s/d	268.891
1º Trimestre 2005	230.198	18.734	248.932	20.852	417	21.269	270.201	s/d	s/d	s/d	270.201
2º Trimestre 2005	231.737	20.138	251.875	20.976	425	21.401	273.276	s/d	s/d	s/d	273.276
3º Trimestre 2005	237.395	21.230	258.625	21.071	364	21.435	280.060	s/d	s/d	s/d	280.060
4º Trimestre 2005	238.200	22.082	260.282	21.143	409	21.552	281.834	s/d	s/d	s/d	281.834
1º Trimestre 2006	236.393	22.882	259.275	20.830	259	21.089	280.364	8.741	776	9.517	289.881
2º Trimestre 2006	238.652	23.676	262.328	20.820	285	21.105	283.433	8.718	810	9.528	292.961
3º Trimestre 2006	241.158	24.898	266.056	20.842	265	21.107	287.163	8.663	903	9.566	296.729
4º Trimestre 2006	239.505	26.441	265.946	20.793	301	21.094	287.040	8.762	887	9.649	296.689
1º Trimestre 2007	239.457	28.083	267.540	20.912	271	21.183	288.723	9.733	921	10.654	299.377
2º Trimestre 2007	241.041	29.555	270.596	21.060	283	21.343	291.939	10.018	838	10.856	302.795
3º Trimestre 2007	240.177	30.524	270.701	21.221	266	21.487	292.188	9.892	937	10.829	303.017
4º Trimestre 2007	247.299	31.770	279.069	21.340	273	21.613	300.682	10.321	1.037	11.358	312.040
1º Trimestre 2008	247.432	33.758	281.190	21.453	195	21.648	302.838	14.648	1.113	15.761	318.599
2º Trimestre 2008	249.185	34.746	283.931	21.564	251	21.815	305.746	14.898	1.356	16.254	322.000
3º Trimestre 2008	251.759	35.625	287.384	21.746	200	21.946	309.330	19.991	1.342	21.333	330.663
4º Trimestre 2008	251.148	35.922	287.070	21.791	265	22.056	309.126	20.085	1.361	21.446	330.572
1º Trimestre 2009	252.177	37.414	289.591	21.133	277	21.410	311.001	20.628	1.394	22.022	333.023
2º Trimestre 2009	257.919	36.091	294.010	23.171	345	23.516	317.526	20.984	1.345	22.329	339.855
3º Trimestre 2009	263.647	38.018	301.665	23.175	399	23.574	325.239	20.807	1.446	22.253	347.492
4º Trimestre 2009	263.759	39.737	303.496	23.136	476	23.612	327.108	20.818	1.283	22.101	349.209
1º Trimestre 2010	266.240	39.353	305.593	23.128	340	23.468	329.061	14.819	1.428	16.247	345.308
2º Trimestre 2010	267.676	40.960	308.636	23.099	418	23.517	332.153	14.973	1.452	16.425	348.578
3º Trimestre 2010	267.532	42.442	309.974	23.036	447	23.483	333.457	15.449	1.144	16.593	350.050
4º Trimestre 2010	266.862	43.973	310.835	22.995	456	23.451	334.286	15.577	1.281	16.858	351.144
1º Trimestre 2011	269.432	45.489	314.921	22.940	439	23.379	338.300	16.801	1.256	18.057	356.357
2º Trimestre 2011	269.527	47.294	316.821	22.884	372	23.256	340.077	19.918	1.493	21.411	361.488

CUADRO 1. EVOLUCION DE LA OCUPACION EN EL PODER EJECUTIVO NACIONAL - OTROS ENTES DEL SECTOR PUBLICO NO FINANCIERO - EMPRESAS Y SOCIEDADES DEL ESTADO
PERIODO IV TRIMESTRE 2001 - I TRIMESTRE 2024

TRIMESTRES	PODER EJECUTIVO NACIONAL			OTROS ENTES DEL SECTOR PUBLICO NO FINANCIERO			SUBTOTAL	EMPRESAS Y SOCIEDADES DEL ESTADO			TOTAL GENERAL
	PERS. PERMAN. Y TRANSITORIO	PERS. CONTRATADO	TOTAL	PERS. PERMAN. Y TRANSITORIO	PERS. CONTRATADO	TOTAL		PERS. PERMAN. Y TRANSITORIO	PERS. CONTRATADO	TOTAL	
3º Trimestre 2011	272.891	49.024	321.915	22.783	424	23.207	345.122	19.878	1.491	21.369	366.491
4º Trimestre 2011	273.057	50.765	323.822	22.746	450	23.196	347.018	20.425	1.558	21.983	369.001
1º Trimestre 2012	275.899	49.113	325.012	22.663	417	23.080	348.092	20.862	1.916	22.778	370.870
2º Trimestre 2012	277.416	49.847	327.263	22.534	420	22.954	350.217	20.538	2.032	22.570	372.787
3º Trimestre 2012	277.193	51.396	328.589	22.435	396	22.831	351.420	21.460	2.018	23.478	374.898
4º Trimestre 2012	279.435	53.342	332.777	22.283	398	22.681	355.458	21.998	1.882	23.880	379.338
1º Trimestre 2013	282.020	55.238	337.258	22.141	391	22.532	359.790	21.885	2.001	23.886	383.676
2º Trimestre 2013	285.158	56.531	341.689	22.026	396	22.422	364.111	22.036	2.042	24.078	388.189
3º Trimestre 2013	284.274	58.693	342.967	22.070	450	22.520	365.487	22.272	2.211	24.483	389.970
4º Trimestre 2013	287.498	61.166	348.664	22.280	215	22.495	371.159	22.745	2.234	24.979	396.138
1º Trimestre 2014	287.703	63.077	350.780	22.184	169	22.353	373.133	23.194	2.093	25.287	398.420
2º Trimestre 2014	290.636	64.221	354.857	22.028	200	22.228	377.085	23.618	2.152	25.770	402.855
3º Trimestre 2014	292.990	65.501	358.491	22.072	231	22.303	380.794	23.980	2.171	26.151	406.945
4º Trimestre 2014	294.263	67.658	361.921	22.214	484	22.698	384.619	24.378	2.048	26.426	411.045
1º Trimestre 2015	297.365	69.000	366.365	22.260	389	22.649	389.014	25.851	2.138	27.989	417.003
2º Trimestre 2015	299.847	70.791	370.638	22.403	380	22.783	393.421	26.335	2.153	28.488	421.909
3º Trimestre 2015	304.975	70.159	375.134	22.429	409	22.838	397.972	26.918	2.206	29.124	427.096
4º Trimestre 2015	309.390	72.034	381.424	22.406	420	22.826	404.250	27.882	2.194	30.076	434.326
1º Trimestre 2016	311.266	73.094	384.360	22.983	248	23.231	407.591	27.950	2.331	30.281	437.872
2º Trimestre 2016	312.755	70.536	383.291	22.809	248	23.057	406.348	28.172	2.301	30.473	436.821
3º Trimestre 2016	310.825	70.317	381.142	22.645	242	22.887	404.029	27.502	2.288	29.790	433.819
4º Trimestre 2016	307.429	71.707	379.136	22.574	305	22.879	402.015	27.564	2.295	29.859	431.874
1º Trimestre 2017	288.761	71.709	360.470	22.625	326	22.951	383.421	28.926	2.284	31.210	414.631
2º Trimestre 2017	291.023	72.260	363.283	22.377	295	22.672	385.955	29.173	2.798	31.971	417.926
3º Trimestre 2017	288.138	71.797	359.935	22.221	289	22.510	382.445	28.756	2.632	31.388	413.833
4º Trimestre 2017	287.154	70.723	357.877	22.086	313	22.399	380.276	28.575	2.738	31.313	411.589
1º Trimestre 2018	288.316	68.186	356.502	21.858	315	22.173	378.675	26.794	2.737	29.531	408.206
2º Trimestre 2018	288.725	66.325	355.050	35.288	273	35.561	390.611	26.359	2.736	29.095	419.706
3º Trimestre 2018	285.425	65.629	351.054	34.828	303	35.131	386.185	35.032	2.728	37.760	423.945
4º Trimestre 2018	284.750	63.750	348.500	34.399	339	34.738	383.238	35.337	2.358	38.065	421.303
1º Trimestre 2019	283.076	61.609	344.685	34.378	307	34.685	379.370	35.946	2.348	38.294	417.664
2º Trimestre 2019	285.717	60.948	346.665	33.961	328	34.289	380.954	52.190	2.305	54.495	435.449
3º Trimestre 2019	282.614	60.598	343.212	33.818	510	34.328	377.540	61.909	2.304	64.213	441.753
4º Trimestre 2019	283.277	60.195	343.472	34.602	289	34.891	378.363	58.305	2.302	60.607	438.970
1º Trimestre 2020	280.666	59.537	340.203	34.986	339	35.325	375.528	50.272	2.302	52.574	428.102

CUADRO 1. EVOLUCION DE LA OCUPACION EN EL PODER EJECUTIVO NACIONAL - OTROS ENTES DEL SECTOR PUBLICO NO FINANCIERO - EMPRESAS Y SOCIEDADES DEL ESTADO
 PERIODO IV TRIMESTRE 2001 - I TRIMESTRE 2024

TRIMESTRES	PODER EJECUTIVO NACIONAL			OTROS ENTES DEL SECTOR PUBLICO NO FINANCIERO			SUBTOTAL	EMPRESAS Y SOCIEDADES DEL ESTADO			TOTAL GENERAL
	PERS. PERMAN. Y TRANSITORIO	PERS. CONTRATADO	TOTAL	PERS. PERMAN. Y TRANSITORIO	PERS. CONTRATADO	TOTAL		PERS. PERMAN. Y TRANSITORIO	PERS. CONTRATADO	TOTAL	
2º Trimestre 2020	283.583	59.623	343.206	34.934	368	35.302	378.508	50.879	2.319	53.198	431.706
3º Trimestre 2020	282.494	60.548	343.042	34.998	379	35.377	378.419	51.602	2.320	53.922	432.341
4º Trimestre 2020	282.113	61.804	343.917	34.753	400	35.153	379.070	52.026	2.328	54.354	433.424
1º Trimestre 2021	282.700	64.358	347.058	34.677	379	35.056	382.114	52.374	2.311	54.685	436.799
2º Trimestre 2021	281.772	65.480	347.252	34.498	402	34.900	382.152	53.591	3.394	56.985	439.137
3º Trimestre 2021	282.642	66.509	349.151	34.203	457	34.660	383.811	55.278	3.542	58.820	442.631
4º Trimestre 2021	283.931	67.051	350.982	33.976	513	34.489	385.471	55.957	3.674	59.631	445.102
1º Trimestre 2022	285.877	66.467	352.344	34.229	319	34.548	386.892	55.842	3.837	59.679	446.571
2º Trimestre 2022	286.095	67.220	353.315	34.121	318	34.439	387.754	55.644	3.982	59.626	447.380
3º Trimestre 2022	290.526	69.212	359.738	33.871	440	34.311	394.049	58.178	1.711	59.889	453.938
4º Trimestre 2022	288.818	72.058	360.876	33.616	517	34.133	395.009	57.694	1.646	59.340	454.349
1º Trimestre 2023	290.587	70.258	360.845	33.443	915	34.358	395.203	57.850	1.605	59.455	454.658
2º Trimestre 2023	292.243	69.554	361.797	33.092	1.534	34.626	396.423	57.653	1.522	59.175	455.598
3º Trimestre 2023	292.896	70.253	363.149	34.103	1.518	35.621	398.770	57.560	1.516	59.076	457.846
4º Trimestre 2023	295.683	70.448	366.131	35.150	346	35.496	401.627	57.683	1.600	59.283	460.910
1º Trimestre 2024	295.653	67.631	363.284	35.007	228	35.235	398.519	88.165	1.656	89.821	488.340

CUADRO 2. PODER EJECUTIVO NACIONAL
 EVOLUCIÓN DE LA OCUPACIÓN PERMANENTE Y TRANSITORIA POR JURISDICCIÓN Y CARÁCTER INSTITUCIONAL
 III TRIMESTRE 2023 A I TRIMESTRE 2024

JURISDICCIÓN / CARÁCTER INSTITUCIONAL	3º TRIMESTRE 2023	4º TRIMESTRE 2023	1º TRIMESTRE 2024
TOTAL	292.896	295.683	295.653
PRESIDENCIA DE LA NACIÓN	1.728	1.741	1.197
ADMINISTRACION CENTRAL	937	930	724
ORGANISMOS DESCENTRALIZADOS	791	811	473
JEFATURA DE GABINETE DE MINISTROS	1.355	1.364	16.977
ADMINISTRACION CENTRAL	712	729	1.003
ORGANISMOS DESCENTRALIZADOS	643	635	15.974
MINISTERIO DEL INTERIOR	2.934	3.183	4.787
ADMINISTRACION CENTRAL	349	412	894
ORGANISMOS DESCENTRALIZADOS	2.585	2.771	3.893
MINISTERIO DE RELACIONES EXTERIORES, COMERCIO INTERNACIONAL Y CULTO	1.913	1.981	1.998
ADMINISTRACION CENTRAL	1.913	1.981	1.998
MINISTERIO DE JUSTICIA	17.823	17.870	1.775
ADMINISTRACION CENTRAL	17.422	17.472	1.182
ORGANISMOS DESCENTRALIZADOS	401	398	593
MINISTERIO DE SEGURIDAD	98.057	97.204	112.573
ADMINISTRACION CENTRAL	97.996	97.133	112.468
ORGANISMOS DESCENTRALIZADOS	0	0	39
INSTITUCIONES DE LA SEGURIDAD SOCIAL	61	71	66
MINISTERIO DE DEFENSA	106.304	108.929	108.381
ADMINISTRACION CENTRAL	105.902	108.415	107.864
ORGANISMOS DESCENTRALIZADOS	280	393	396
INSTITUCIONES DE LA SEGURIDAD SOCIAL	122	121	121
MINISTERIO DE ECONOMÍA	16.830	17.633	17.495
ADMINISTRACION CENTRAL	2.173	2.166	2.056
ORGANISMOS DESCENTRALIZADOS	14.657	15.467	15.439
MINISTERIO DE INFRAESTRUCTURA	0	0	4.659
ADMINISTRACION CENTRAL	0	0	638
ORGANISMOS DESCENTRALIZADOS	0	0	4.021
MINISTERIO DE SALUD	5.883	5.648	6.008
ADMINISTRACION CENTRAL	3.637	3.409	3.809
ORGANISMOS DESCENTRALIZADOS	2.246	2.239	2.199
MINISTERIO DE CAPITAL HUMANO	0	0	19.803
ADMINISTRACION CENTRAL	0	0	6.135
ORGANISMOS DESCENTRALIZADOS	0	0	1.218
INSTITUCIONES DE LA SEGURIDAD SOCIAL	0	0	12.450
MINISTERIO DE AMBIENTE Y DESARROLLO SOSTENIBLE	1.299	1.291	0
ADMINISTRACION CENTRAL	198	195	0
ORGANISMOS DESCENTRALIZADOS	1.101	1.096	0
MINISTERIO DE DESARROLLO SOCIAL	2.143	2.146	0
ADMINISTRACION CENTRAL	2.143	2.146	0
MINISTERIO DE LAS MUJERES, GÉNEROS Y DIVERSIDAD	86	84	0
ADMINISTRACION CENTRAL	86	84	0
MINISTERIO DE TURISMO Y DEPORTES	370	407	0
ADMINISTRACION CENTRAL	328	366	0
ORGANISMOS DESCENTRALIZADOS	42	41	0
MINISTERIO DE TRANSPORTE	2.307	2.304	0
ADMINISTRACION CENTRAL	379	378	0
ORGANISMOS DESCENTRALIZADOS	1.928	1.926	0
MINISTERIO DE OBRAS PÚBLICAS	1.209	1.208	0
ADMINISTRACION CENTRAL	158	159	0
ORGANISMOS DESCENTRALIZADOS	1.051	1.049	0
MINISTERIO DE DESARROLLO TERRITORIAL Y HÁBITAT	114	110	0
ADMINISTRACION CENTRAL	114	110	0

CUADRO 2. PODER EJECUTIVO NACIONAL
 EVOLUCIÓN DE LA OCUPACIÓN PERMANENTE Y TRANSITORIA POR JURISDICCIÓN Y CARÁCTER INSTITUCIONAL
 III TRIMESTRE 2023 A I TRIMESTRE 2024

JURISDICCIÓN / CARÁCTER INSTITUCIONAL	3º TRIMESTRE 2023	4º TRIMESTRE 2023	1º TRIMESTRE 2024
TOTAL	292.896	295.683	295.653
MINISTERIO DE EDUCACIÓN	1.022	1.026	0
ADMINISTRACION CENTRAL	706	704	0
ORGANISMOS DESCENTRALIZADOS	316	322	0
MINISTERIO DE CIENCIA, TECNOLOGÍA E INNOVACIÓN	14.992	15.032	0
ADMINISTRACION CENTRAL	227	226	0
ORGANISMOS DESCENTRALIZADOS	14.765	14.806	0
MINISTERIO DE CULTURA	1.129	1.172	0
ADMINISTRACION CENTRAL	768	808	0
ORGANISMOS DESCENTRALIZADOS	361	364	0
MINISTERIO DE TRABAJO, EMPLEO Y SEGURIDAD SOCIAL	15.398	15.350	0
ADMINISTRACION CENTRAL	2.181	2.205	0
ORGANISMOS DESCENTRALIZADOS	393	394	0

CUADRO 3. PODER EJECUTIVO NACIONAL
EVOLUCIÓN PERSONAL CONTRATADO POR JURISDICCIÓN Y CARÁCTER INSTITUCIONAL
III TRIMESTRE 2023 A I TRIMESTRE 2024

JURISDICCIÓN / CARÁCTER INSTITUCIONAL	3º TRIMESTRE 2023	4º TRIMESTRE 2023	1º TRIMESTRE 2024
TOTAL	70.253	70.448	67.631
PRESIDENCIA DE LA NACIÓN	2.127	2.159	1.029
ADMINISTRACION CENTRAL	782	797	612
ORGANISMOS DESCENTRALIZADOS	1.345	1.362	417
JEFATURA DE GABINETE DE MINISTROS	4.438	4.576	6.116
ADMINISTRACION CENTRAL	2.088	2.144	1.764
ORGANISMOS DESCENTRALIZADOS	2.350	2.432	4.352
MINISTERIO DEL INTERIOR	5.113	4.856	7.062
ADMINISTRACION CENTRAL	533	475	1.560
ORGANISMOS DESCENTRALIZADOS	4.580	4.381	5.502
MINISTERIO DE RELACIONES EXTERIORES, COMERCIO INTERNACIONAL Y CULTO	873	807	784
ADMINISTRACION CENTRAL	873	807	784
MINISTERIO DE JUSTICIA	642	656	400
ADMINISTRACION CENTRAL	416	415	360
ORGANISMOS DESCENTRALIZADOS	226	241	40
MINISTERIO DE SEGURIDAD	780	766	782
ADMINISTRACION CENTRAL	497	501	509
ORGANISMOS DESCENTRALIZADOS	0	0	21
INSTITUCIONES DE LA SEGURIDAD SOCIAL	283	265	252
MINISTERIO DE DEFENSA	3.968	3.950	3.907
ADMINISTRACION CENTRAL	2.750	2.792	2.748
ORGANISMOS DESCENTRALIZADOS	774	713	711
INSTITUCIONES DE LA SEGURIDAD SOCIAL	444	445	448
MINISTERIO DE ECONOMÍA	14.255	13.917	12.801
ADMINISTRACION CENTRAL	6.934	7.019	5.932
ORGANISMOS DESCENTRALIZADOS	7.321	6.898	6.869
MINISTERIO DE INFRAESTRUCTURA	0	0	8.098
ADMINISTRACION CENTRAL	0	0	1.508
ORGANISMOS DESCENTRALIZADOS	0	0	6.590
MINISTERIO DE SALUD	12.160	12.372	13.000
ADMINISTRACION CENTRAL	2.663	2.749	3.332
ORGANISMOS DESCENTRALIZADOS	9.497	9.623	9.668
MINISTERIO DE CAPITAL HUMANO	0	0	13.652
ADMINISTRACION CENTRAL	0	0	11.254
ORGANISMOS DESCENTRALIZADOS	0	0	1.654
INSTITUCIONES DE LA SEGURIDAD SOCIAL	0	0	744
MINISTERIO DE AMBIENTE Y DESARROLLO SOSTENIBLE	1.642	1.659	0
ADMINISTRACION CENTRAL	531	539	0
ORGANISMOS DESCENTRALIZADOS	1.111	1.120	0
MINISTERIO DE DESARROLLO SOCIAL	5.809	5.911	0
ADMINISTRACION CENTRAL	5.809	5.911	0
MINISTERIO DE LAS MUJERES, GÉNEROS Y DIVERSIDAD	591	603	0
ADMINISTRACION CENTRAL	591	603	0
MINISTERIO DE TURISMO Y DEPORTES	571	551	0
ADMINISTRACION CENTRAL	571	551	0
ORGANISMOS DESCENTRALIZADOS	0	0	0
MINISTERIO DE TRANSPORTE	2.976	2.991	0
ADMINISTRACION CENTRAL	402	409	0
ORGANISMOS DESCENTRALIZADOS	2.574	2.582	0
MINISTERIO DE OBRAS PÚBLICAS	5.496	5.547	0
ADMINISTRACION CENTRAL	386	410	0
ORGANISMOS DESCENTRALIZADOS	5.110	5.137	0
MINISTERIO DE DESARROLLO TERRITORIAL Y HÁBITAT	524	531	0
ADMINISTRACION CENTRAL	524	531	0

CUADRO 3. PODER EJECUTIVO NACIONAL
 EVOLUCIÓN PERSONAL CONTRATADO POR JURISDICCIÓN Y CARÁCTER INSTITUCIONAL
 III TRIMESTRE 2023 A I TRIMESTRE 2024

JURISDICCIÓN / CARÁCTER INSTITUCIONAL	3º TRIMESTRE 2023	4º TRIMESTRE 2023	1º TRIMESTRE 2024
TOTAL	70.253	70.448	67.631
MINISTERIO DE EDUCACIÓN	645	748	0
ADMINISTRACION CENTRAL	555	663	0
ORGANISMOS DESCENTRALIZADOS	90	85	0
MINISTERIO DE CIENCIA, TECNOLOGÍA E INNOVACIÓN	1.815	1.840	0
ADMINISTRACION CENTRAL	322	329	0
ORGANISMOS DESCENTRALIZADOS	1.493	1.511	0
MINISTERIO DE CULTURA	3.672	3.753	0
ADMINISTRACION CENTRAL	2.591	2.682	0
ORGANISMOS DESCENTRALIZADOS	1.081	1.071	0
MINISTERIO DE TRABAJO, EMPLEO Y SEGURIDAD SOCIAL	2.156	2.255	0
ADMINISTRACION CENTRAL	1.420	1.400	0
ORGANISMOS DESCENTRALIZADOS	8	8	0

CUADRO 4. OTROS ENTES DEL SECTOR PÚBLICO NACIONAL NO FINANCIERO
 OCUPACIÓN POR INSTITUCIÓN Y MODALIDAD DE EMPLEO
 ENERO 2024

OTROS ENTES DEL SECTOR PÚBLICO NACIONAL NO FINANCIERO	PERSONAL PERMANENTE Y TRANSITORIO	CONTRATOS	TOTAL
TOTAL	35.007	228	35.235
INSTITUTO NACIONAL DE CINE Y ARTES AUDIOVISUALES - INCAA	465	174	639
ADMINISTRACION FEDERAL DE INGRESOS PUBLICOS - AFIP	21.912	43	21.955
UNIDAD ESPECIAL SISTEMA DE TRANSMISIÓN DE ENERGÍA ELÉCTRICA - UESTEE	7	0	7
INSTITUTO NACIONAL DE SERVICIOS SOCIALES PARA JUBILADOS Y PENSIONADOS - PAMI	12.613	0	12.613
COMISIÓN NACIONAL ANTIDOPAJE - CNAD	10	11	21

CUADRO 5. EMPRESAS Y SOCIEDADES DEL ESTADO
OCUPACIÓN POR INSTITUCIÓN Y MODALIDAD DE EMPLEO
ENERO 2024

EMPRESAS Y SOCIEDADES DEL ESTADO	PERSONAL PERMANENTE Y TRANSITORIO	CONTRATOS	TOTAL
TOTAL	85.769	4.052	89.821
Sociedades del Estado	32.671	1.523	34.194
Empresas Interestaduais y del Estado	43	0	43
Sociedades Anónimas	53.055	133	53.188
Otros Entes Empresariales	0	2.396	2.396

CUADRO 6. PODER EJECUTIVO NACIONAL Y OTROS ENTES DEL SECTOR PÚBLICO NACIONAL NO FINANCIERO
OCUPACIÓN POR MODALIDAD DE EMPLEO Y AGRUPAMIENTOS ESCALAFONARIOS DE NATURALEZA HOMOGÉNEA
ENERO 2024

AGRUPAMIENTO ESCALAFONARIO	OCUPACIÓN		
	TOTAL	PERMANENTE Y TRANSITORIA	CONTRATADOS
ORGANISMOS REGULADORES	5.788	1.488	4.300
LEY N° 14.250 - CONVENCIONES COLECTIVAS DE TRABAJO	53.342	48.682	4.660
LEY N° 25.467 - ORGANISMOS DE CIENCIA Y TECNOLOGÍA	32.900	28.797	4.103
DECRETO N° 2098/08 - SINEP	69.333	22.727	46.606
MILITAR Y DE SEGURIDAD	203.253	203.253	0
CIVIL DE LAS FUERZAS ARMADAS Y DE SEGURIDAD	15.813	13.430	2.383
OTROS - RESTO DE ESCALAFONES	18.090	12.283	5.807
TOTAL	398.519	330.660	67.859

CUADRO 7. PODER EJECUTIVO NACIONAL Y OTROS ENTES DEL SECTOR PÚBLICO NO FINANCIERO
OCUPACIÓN POR MODALIDAD DE EMPLEO Y RÉGIMEN JURÍDICO
ENERO 2024

RÉGIMEN JURÍDICO	OCUPACIÓN		
	TOTAL	PERMANENTE Y TRANSITORIA	CONTRATADOS
LEY Nº 24.185 - DECRETO Nº 214/06: CONVENIO COLECTIVO DE TRABAJO GENERAL DE LA APN	135.961	72.776	63.185
LEYES Nº 18.398, 19.349, 20.416, 21.965 y otras - PERSONAL DE SEGURIDAD	110.868	110.868	0
LEY Nº 19.101 - PERSONAL MILITAR DE LAS FUERZAS ARMADAS	92.385	92.385	0
LEY Nº 14.250 - CONVENCIONES COLECTIVAS DE TRABAJO	53.342	48.682	4.660
OTROS REGIMENES	1.636	1.625	11
LEY Nº 22.127 - SISTEMA NACIONAL DE RESIDENCIAS MEDICAS	3.230	3.230	0
OTROS MARCOS LEGALES DEL PERSONAL CONTRATADO	3	0	3
LEYES Nº 20.957, 23.797 Y 24.489 - PERSONAL DEL SERVICIO EXTERIOR	1.094	1.094	0
TOTAL	398.519	330.660	67.859

CUADRO 8. PODER EJECUTIVO NACIONAL Y OTROS ENTES DEL SECTOR PÚBLICO

DISTRIBUCIÓN DE LOS SALARIOS POR TRAMOS DE LOS AGENTES OCUPADOS
ENERO 2024

Tramos	Cargos Ocupados			Masa Salarial		
	Cantidad	Participación (%)	Acumulado (%)	Participación (%)	Acumulado (%)	Promedio
156.000 (*) - 356.000	28.929	7,3	7,3	2,1	2,1	\$ 296.768
356.001 - 556.000	82.004	20,6	27,8	9,3	11,5	\$ 459.275
556.001 - 756.000	79.618	20,0	47,8	12,9	24,3	\$ 651.945
756.001 - 956.000	60.466	15,2	63,0	12,8	37,1	\$ 850.836
956.001 - 1.156.000	42.196	10,6	73,6	11,0	48,1	\$ 1.047.854
1.156.001 - 1.356.000	28.602	7,2	80,8	8,8	56,9	\$ 1.247.589
1.356.001 - 1.556.000	19.475	4,9	85,6	7,0	63,9	\$ 1.447.243
1.556.001 - 1.756.000	10.383	2,6	88,2	4,3	68,2	\$ 1.652.397
1.756.001 - 1.956.000	7.954	2,0	90,2	3,7	71,8	\$ 1.850.351
1.956.001 - 2.156.000	9.879	2,5	92,7	5,0	76,9	\$ 2.059.462
2.156.001 - 2.356.000	7.021	1,8	94,5	3,9	80,8	\$ 2.247.802
2.356.001 - 2.556.000	4.837	1,2	95,7	2,9	83,7	\$ 2.450.739
2.556.001 - 2.756.000	3.490	0,9	96,6	2,3	86,0	\$ 2.649.577
2.756.001 - 2.956.000	2.629	0,7	97,2	1,9	87,9	\$ 2.856.019
2.956.001 - 3.156.000	2.384	0,6	97,8	1,8	89,7	\$ 3.046.592
3.156.001 - 3.356.000	1.508	0,4	98,2	1,2	90,9	\$ 3.249.217
3.356.001 - 3.556.000	1.197	0,3	98,5	1,0	91,9	\$ 3.453.645
3.556.001 - 3.756.000	889	0,2	98,7	0,8	92,7	\$ 3.655.879
Mayor a 3.756.000	5.058	1,3	100,0	7,3	100,0	\$ 5.807.380
Total	398.519	100,0		100,0		\$ 1.011.788

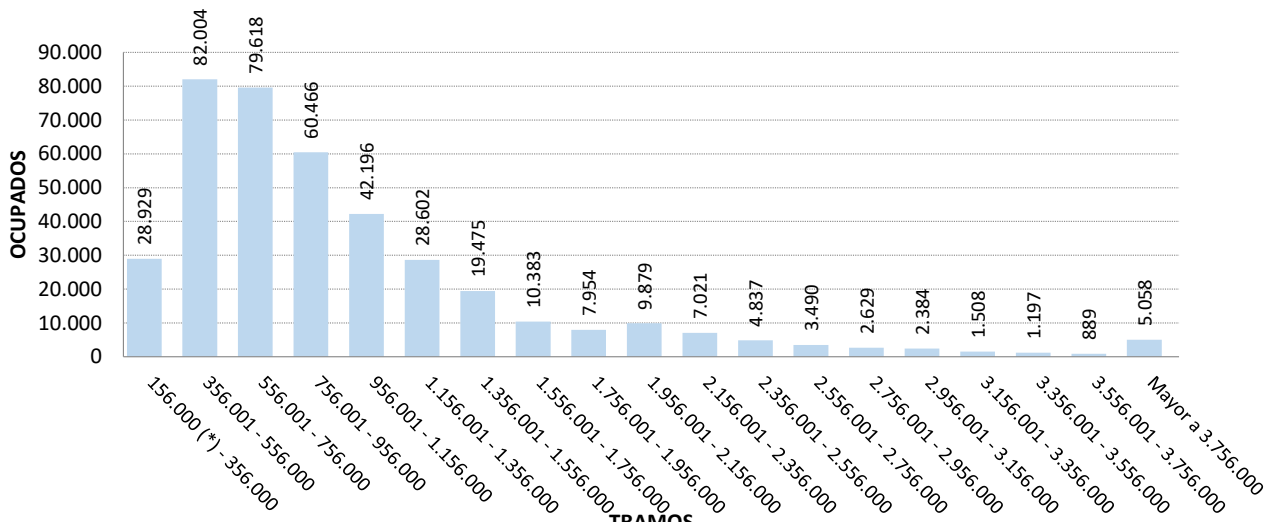

CUADRO 9. CONVENIO COLECTIVO DE TRABAJO GENERAL DE LA ADMINISTRACIÓN PÚBLICA NACIONAL

LEY N° 24.185 (DECRETO N° 214/06)

DISTRIBUCIÓN DE LOS SALARIOS POR TRAMOS DE LA OCUPACIÓN

ENERO 2024

Tramos	Ocupación			Masa Salarial		
	Cantidad	Participación (%)	Acumulado (%)	Participación (%)	Acumulado (%)	Promedio
156.000 (*) - 356.000	10.259	7,5	7,5	2,6	2,6	\$ 310.015
356.001 - 556.000	28.230	20,8	28,3	10,3	12,8	\$ 445.822
556.001 - 756.000	23.699	17,4	45,7	12,7	25,6	\$ 658.417
756.001 - 956.000	21.637	15,9	61,7	15,0	40,6	\$ 851.954
956.001 - 1.156.000	18.065	13,3	74,9	15,4	56,0	\$ 1.048.897
1.156.001 - 1.356.000	12.586	9,3	84,2	12,8	68,8	\$ 1.245.660
1.356.001 - 1.556.000	9.539	7,0	91,2	11,3	80,0	\$ 1.448.559
1.556.001 - 1.756.000	4.844	3,6	94,8	6,5	86,6	\$ 1.653.248
1.756.001 - 1.956.000	2.848	2,1	96,9	4,3	90,8	\$ 1.843.213
1.956.001 - 2.156.000	1.559	1,1	98,0	2,6	93,4	\$ 2.056.806
2.156.001 - 2.356.000	1.184	0,9	98,9	2,2	95,6	\$ 2.240.066
2.356.001 - 2.556.000	529	0,4	99,3	1,1	96,7	\$ 2.454.345
2.556.001 - 2.756.000	293	0,2	99,5	0,6	97,3	\$ 2.642.728
2.756.001 - 2.956.000	194	0,1	99,6	0,4	97,7	\$ 2.835.905
2.956.001 - 3.156.000	144	0,1	99,7	0,4	98,1	\$ 3.053.987
3.156.001 - 3.356.000	78	0,1	99,8	0,2	98,3	\$ 3.265.632
3.356.001 - 3.556.000	36	0,0	99,8	0,1	98,4	\$ 3.441.128
3.556.001 - 3.756.000	17	0,0	99,8	0,1	98,5	\$ 3.651.033
Mayor a 3.756.000	220	0,2	100,0	1,5	100,0	\$ 8.602.087
Total	135.961	100,0		100,0		\$ 902.905

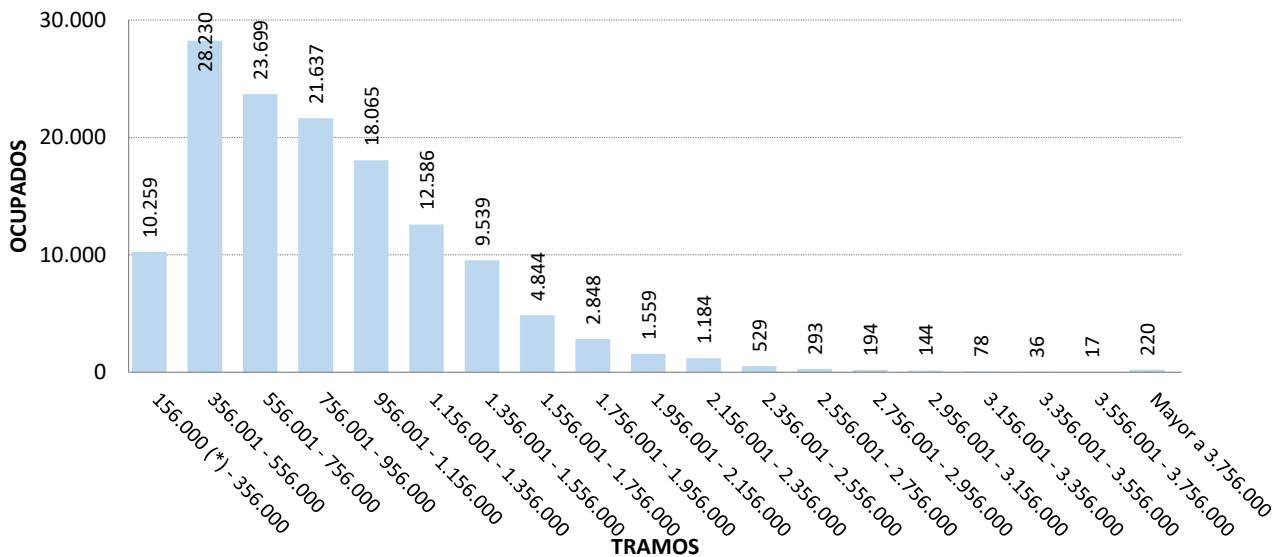

CUADRO 10. PODER EJECUTIVO NACIONAL Y OTROS ENTES DEL SECTOR PÚBLICO NO FINANCIERO
 OCUPACIÓN POR AGRUPAMIENTOS ESCALAFONARIOS HOMOGÉNEOS CLASIFICADOS SEGÚN MODALIDAD DE EMPLEO Y GÉNERO
 ENERO 2024

AGRUPAMIENTO	TOTAL	CARGOS OCUPADOS					
		PERMANENTE		TRANSITORIO		CONTRATADO	
		FEMENINO	MASCULINO	FEMENINO	MASCULINO	FEMENINO	MASCULINO
MILITAR Y DE SEGURIDAD	203.253	52.474	150.338	106	335	-	-
CONTRATADOS	67.859	-	-	-	-	35.825	32.034
LEY N° 14.250 - CONVENCIONES COLECTIVAS DE TRABAJO	48.682	23.963	23.563	343	813	-	-
LEY N° 25.467 - ORGANISMOS DE CIENCIA Y TECNOLOGÍA	28.797	12.952	14.979	349	517	-	-
DECRETO N° 2098/08 - SINEP	22.727	11.367	9.580	883	897	-	-
CIVIL DE LAS FUERZAS ARMADAS Y DE SEGURIDAD	13.430	6.854	6.432	24	120	-	-
OTROS - RESTO DE ESCALAFONES	12.283	6.128	5.647	212	296	-	-
ORGANISMOS REGULADORES	1.488	552	656	112	168	-	-
TOTAL	398.519	114.290	211.195	2.029	3.146	35.825	32.034

CUADRO 11. PODER EJECUTIVO NACIONAL Y OTROS ENTES DEL SECTOR PÚBLICO NO FINANCIERO - CONSOLIDADO
DISTRIBUCIÓN DE LOS SALARIOS POR TRAMOS DE LA OCUPACIÓN CLASIFICADA SEGÚN MODALIDAD DE EMPLEO
ENERO 2024

TRAMOS	TOTAL EMPLEO	MODALIDAD DE EMPLEO											
		PERMANENTE				TRANSITORIO				CONTRATADO			
		CARGOS OCUPADOS	SALARIO PROMEDIO	PARTICIPACIÓN (%)	ACUMULADO (%)	CARGOS OCUPADOS	SALARIO PROMEDIO	PARTICIPACIÓN (%)	ACUMULADO (%)	CARGOS OCUPADOS	SALARIO PROMEDIO	PARTICIPACIÓN (%)	ACUMULADO (%)
156.000 (*) - 356.000	28.929	20.974	\$ 291.269	6,4	6,4	395	\$ 229.727	7,6	7,6	7.560	\$ 315.527	11,1	11,1
356.001 - 556.000	82.004	62.542	\$ 466.088	19,2	25,7	528	\$ 444.388	10,2	17,8	18.934	\$ 437.186	27,9	39,0
556.001 - 756.000	79.618	65.156	\$ 649.489	20,0	45,7	459	\$ 670.710	8,9	26,7	14.003	\$ 662.761	20,6	59,7
756.001 - 956.000	60.466	46.490	\$ 849.944	14,3	60,0	1.002	\$ 871.504	19,4	46,1	12.974	\$ 852.437	19,1	78,8
956.001 - 1.156.000	42.196	33.543	\$ 1.047.934	10,3	70,3	743	\$ 1.047.630	14,4	60,4	7.910	\$ 1.047.535	11,7	90,5
1.156.001 - 1.356.000	28.602	24.901	\$ 1.248.663	7,7	77,9	450	\$ 1.247.535	8,7	69,1	3.251	\$ 1.239.375	4,8	95,2
1.356.001 - 1.556.000	19.475	17.278	\$ 1.447.583	5,3	83,2	484	\$ 1.470.684	9,4	78,5	1.713	\$ 1.437.189	2,5	97,8
1.556.001 - 1.756.000	10.383	9.103	\$ 1.651.394	2,8	86,0	433	\$ 1.666.418	8,4	86,8	847	\$ 1.656.007	1,2	99,0
1.756.001 - 1.956.000	7.954	7.518	\$ 1.851.205	2,3	88,3	117	\$ 1.838.057	2,3	89,1	319	\$ 1.834.719	0,5	99,5
1.956.001 - 2.156.000	9.879	9.612	\$ 2.059.620	3,0	91,3	107	\$ 2.056.530	2,1	91,2	160	\$ 2.051.951	0,2	99,7
2.156.001 - 2.356.000	7.021	6.781	\$ 2.248.148	2,1	93,4	158	\$ 2.234.347	3,1	94,2	82	\$ 2.245.167	0,1	99,8
2.356.001 - 2.556.000	4.837	4.729	\$ 2.450.799	1,5	94,8	48	\$ 2.468.385	0,9	95,1	60	\$ 2.431.859	0,1	99,9
2.556.001 - 2.756.000	3.490	3.429	\$ 2.649.331	1,1	95,9	37	\$ 2.675.092	0,7	95,9	24	\$ 2.645.443	0,0	100,0
2.756.001 - 2.956.000	2.629	2.561	\$ 2.856.910	0,8	96,7	56	\$ 2.821.221	1,1	96,9	12	\$ 2.828.056	0,0	100,0
2.956.001 - 3.156.000	2.384	2.323	\$ 3.047.737	0,7	97,4	57	\$ 2.996.831	1,1	98,0	4	\$ 3.090.643	0,0	100,0
3.156.001 - 3.356.000	1.508	1.472	\$ 3.248.771	0,5	97,8	33	\$ 3.271.773	0,6	98,7	3	\$ 3.220.236	0,0	100,0
3.356.001 - 3.556.000	1.197	1.192	\$ 3.453.758	0,4	98,2	4	\$ 3.443.510	0,1	98,8	1	\$ 3.359.295	0,0	100,0
3.556.001 - 3.756.000	889	875	\$ 3.656.546	0,3	98,1	13	\$ 3.608.278	0,3	98,9	1	\$ 3.691.317	0,0	100,0
Mayor a 3.756.000	5.058	5.006	\$ 5.789.892	1,5	99,6	51	\$ 7.550.527	1,0	99,9	1	\$ 4.452.393	0,0	100,0
Total	398.519	325.485	\$ 1.070.684	100,0		5.175	\$ 1.191.837	100,0		67.859	\$ 715.565	100,0	

CUADRO 12. PODER EJECUTIVO NACIONAL Y OTROS ENTES DEL SECTOR PÚBLICO NO FINANCIERO - CONSOLIDADA
DISTRIBUCIÓN DE LOS SALARIOS POR TRAMOS DE LA OCUPACIÓN CLASIFICADA POR GÉNERO
ENERO 2024

TRAMOS	GÉNERO					
	Femenino			Masculino		
	Cargos ocupados	Participación en cada tramo (%)	Salario Promedio	Cargos ocupados	Participación en cada tramo (%)	Salario Promedio
156.000 (*) - 356.000	12.989	44,9	\$ 292.149	15.940	55,1	\$ 300.532
356.001 - 556.000	30.990	37,8	\$ 458.300	51.014	62,2	\$ 459.867
556.001 - 756.000	30.091	37,8	\$ 651.276	49.527	62,2	\$ 652.352
756.001 - 956.000	20.300	33,6	\$ 848.727	40.166	66,4	\$ 851.901
956.001 - 1.156.000	14.326	34,0	\$ 1.048.225	27.870	66,0	\$ 1.047.663
1.156.001 - 1.356.000	10.632	37,2	\$ 1.249.183	17.970	62,8	\$ 1.246.646
1.356.001 - 1.556.000	7.998	41,1	\$ 1.446.454	11.477	58,9	\$ 1.447.793
1.556.001 - 1.756.000	4.037	38,9	\$ 1.652.499	6.346	61,1	\$ 1.652.332
1.756.001 - 1.956.000	3.293	41,4	\$ 1.852.390	4.661	58,6	\$ 1.848.910
1.956.001 - 2.156.000	4.810	48,7	\$ 2.060.214	5.069	51,3	\$ 2.058.748
2.156.001 - 2.356.000	3.266	46,5	\$ 2.247.155	3.755	53,5	\$ 2.248.365
2.356.001 - 2.556.000	2.141	44,3	\$ 2.448.218	2.696	55,7	\$ 2.452.741
2.556.001 - 2.756.000	1.612	46,2	\$ 2.650.340	1.878	53,8	\$ 2.648.922
2.756.001 - 2.956.000	1.236	47,0	\$ 2.856.327	1.393	53,0	\$ 2.855.745
2.956.001 - 3.156.000	1.134	47,6	\$ 3.046.543	1.250	52,4	\$ 3.046.636
3.156.001 - 3.356.000	648	43,0	\$ 3.250.484	860	57,0	\$ 3.248.262
3.356.001 - 3.556.000	542	45,3	\$ 3.453.441	655	54,7	\$ 3.453.814
3.556.001 - 3.756.000	364	40,9	\$ 3.655.811	525	59,1	\$ 3.655.927
Mayor a 3.756.000	1.735	34,3	\$ 5.725.318	3.323	65,7	\$ 5.850.227
Total	152.144	38,2	\$ 1.028.318	246.375	61,8	\$ 1.001.581

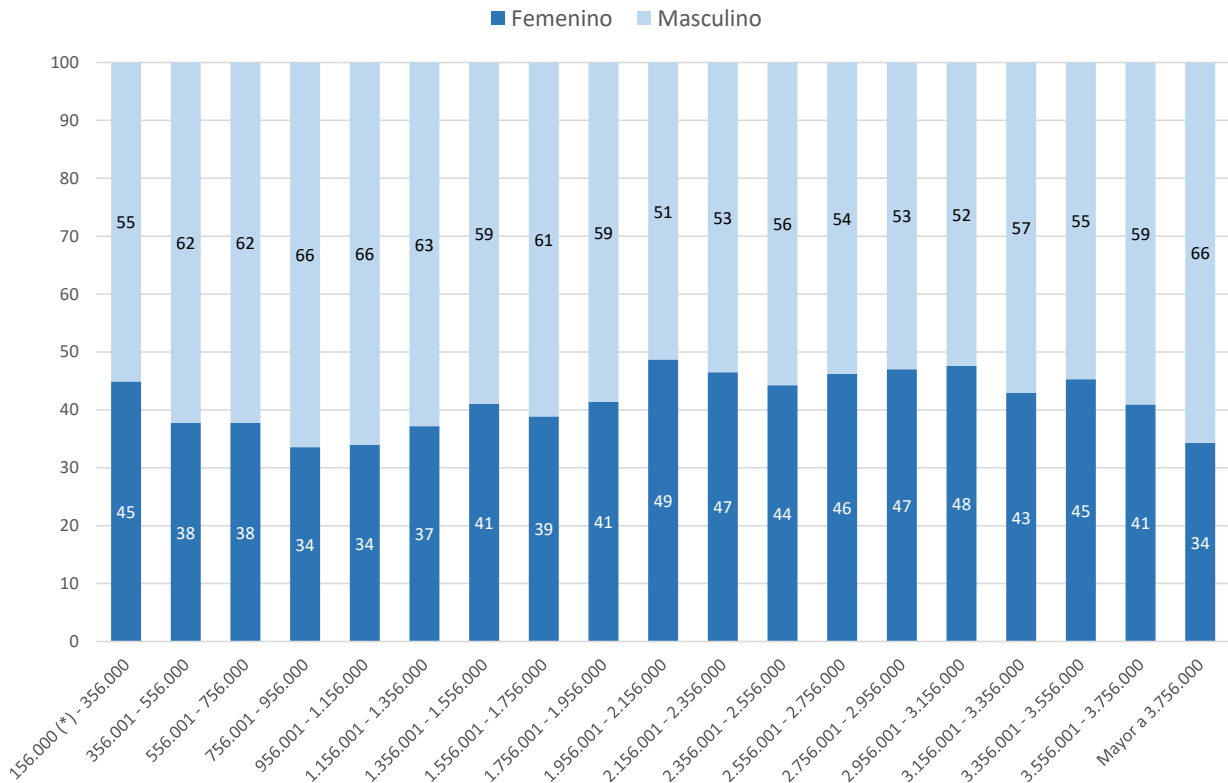

CUADRO 13. PODER EJECUTIVO NACIONAL - PERSONAL PERMANENTE Y TRANSITORIO

ESCALAFONES DE ORGANISMOS REGULADORES

DISTRIBUCIÓN DE LOS SALARIOS POR TRAMOS DE LOS AGENTES OCUPADOS CLASIFICADOS POR GÉNERO ENERO 2024

TRAMOS	SALARIO PROMEDIO	GÉNERO				Participación por género en cada tramo (%)	
		Femenino		Masculino		Femenino	Masculino
		Cargos ocupados	Participación por tramo (%)	Cargos ocupados	Participación por tramo (%)		
156.000 (*) - 356.000	\$ 250.592	19	2,9	18	2,2	51,4	48,6
356.001 - 556.000	\$ 462.254	40	6,0	25	3,0	61,5	38,5
556.001 - 756.000	\$ 661.238	91	13,7	66	8,0	58,0	42,0
756.001 - 956.000	\$ 859.276	113	17,0	126	15,3	47,3	52,7
956.001 - 1.156.000	\$ 1.043.393	99	14,9	127	15,4	43,8	56,2
1.156.001 - 1.356.000	\$ 1.244.186	72	10,8	106	12,9	40,4	59,6
1.356.001 - 1.556.000	\$ 1.459.557	48	7,2	65	7,9	42,5	57,5
1.556.001 - 1.756.000	\$ 1.675.792	57	8,6	85	10,3	40,1	59,9
1.756.001 - 1.956.000	\$ 1.848.875	40	6,0	73	8,9	35,4	64,6
1.956.001 - 2.156.000	\$ 2.040.937	30	4,5	47	5,7	39,0	61,0
2.156.001 - 2.356.000	\$ 2.263.104	20	3,0	22	2,7	47,6	52,4
2.356.001 - 2.556.000	\$ 2.447.143	15	2,3	15	1,8	50,0	50,0
2.556.001 - 2.756.000	\$ 2.701.704	10	1,5	19	2,3	34,5	65,5
2.756.001 - 2.956.000	\$ 2.829.715	5	0,8	14	1,7	26,3	73,7
2.956.001 - 3.156.000	\$ 3.051.140	1	0,2	3	0,4	25,0	75,0
3.156.001 - 3.356.000	\$ 3.225.720	1	0,2	0	0,0	100,0	0,0
3.356.001 - 3.556.000	\$ 3.376.428	0	0,0	2	0,2	0,0	100,0
3.556.001 - 3.756.000	\$ 0	0	0,0	0	0,0	0,0	0,0
Mayor a 3.756.000	\$ 5.659.843	3	0,5	11	1,3	21,4	78,6
Total	\$ 1.328.454	664	100,0	824	100,0	44,6	55,4

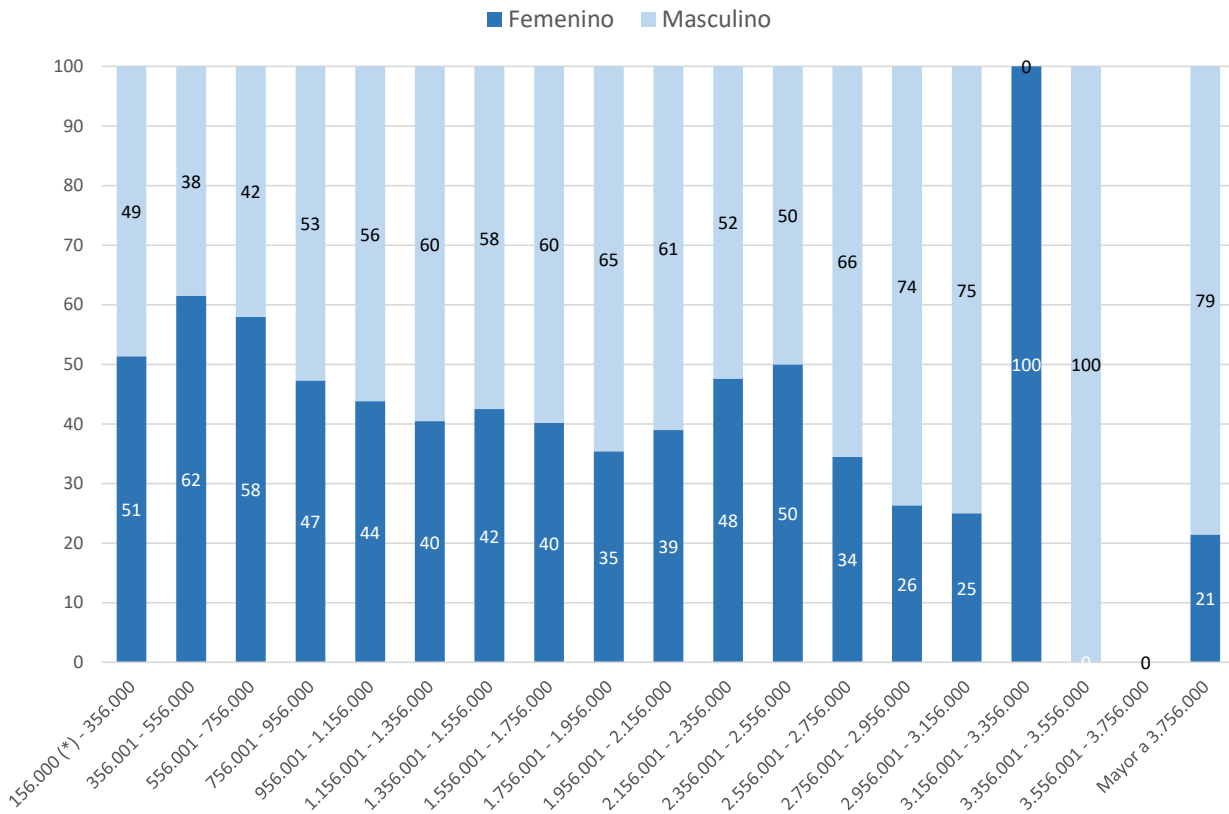

CUADRO 14. PODER EJECUTIVO NACIONAL Y OTROS ENTES DEL SECTOR PÚBLICO NO FINANCIERO
PERSONAL PERMANENTE Y TRANSITORIO. LEY N° 14.250 - CONVENCIONES COLECTIVAS DE TRABAJO
DISTRIBUCIÓN DE LOS SALARIOS POR TRAMOS DE LOS AGENTES OCUPADOS CLASIFICADOS POR GÉNERO
ENERO 2024

TRAMOS	SALARIO PROMEDIO	GÉNERO				Participación por género en cada tramo (%)	
		Femenino		Masculino		Femenino	Masculino
		Cargos ocupados	Participación por tramo (%)	Cargos ocupados	Participación por tramo (%)		
156.000 (*) - 356.000	\$ 281.137	7	0,0	6	0,0	53,8	46,2
356.001 - 556.000	\$ 471.470	21	0,1	42	0,2	33,3	66,7
556.001 - 756.000	\$ 670.483	181	0,7	72	0,3	71,5	28,5
756.001 - 956.000	\$ 888.292	311	1,3	487	2,0	39,0	61,0
956.001 - 1.156.000	\$ 1.063.192	1.199	4,9	1.151	4,7	51,0	49,0
1.156.001 - 1.356.000	\$ 1.261.938	2.494	10,3	2.234	9,2	52,7	47,3
1.356.001 - 1.556.000	\$ 1.446.454	2.234	9,2	1.969	8,1	53,2	46,8
1.556.001 - 1.756.000	\$ 1.653.011	1.219	5,0	1.158	4,8	51,3	48,7
1.756.001 - 1.956.000	\$ 1.860.604	1.652	6,8	1.655	6,8	50,0	50,0
1.956.001 - 2.156.000	\$ 2.060.887	4.018	16,5	3.263	13,4	55,2	44,8
2.156.001 - 2.356.000	\$ 2.249.660	2.643	10,9	2.443	10,0	52,0	48,0
2.356.001 - 2.556.000	\$ 2.450.186	1.861	7,7	1.960	8,0	48,7	51,3
2.556.001 - 2.756.000	\$ 2.649.986	1.479	6,1	1.454	6,0	50,4	49,6
2.756.001 - 2.956.000	\$ 2.859.601	1.132	4,7	1.105	4,5	50,6	49,4
2.956.001 - 3.156.000	\$ 3.048.120	1.065	4,4	1.023	4,2	51,0	49,0
3.156.001 - 3.356.000	\$ 3.247.329	580	2,4	712	2,9	44,9	55,1
3.356.001 - 3.556.000	\$ 3.454.737	518	2,1	610	2,5	45,9	54,1
3.556.001 - 3.756.000	\$ 3.657.903	343	1,4	493	2,0	41,0	59,0
Mayor a 3.756.000	\$ 4.563.620	1.349	5,6	2.539	10,4	34,7	65,3
Total	\$ 2.275.489	24.306	100,0	24.376	100,0	49,9	50,1

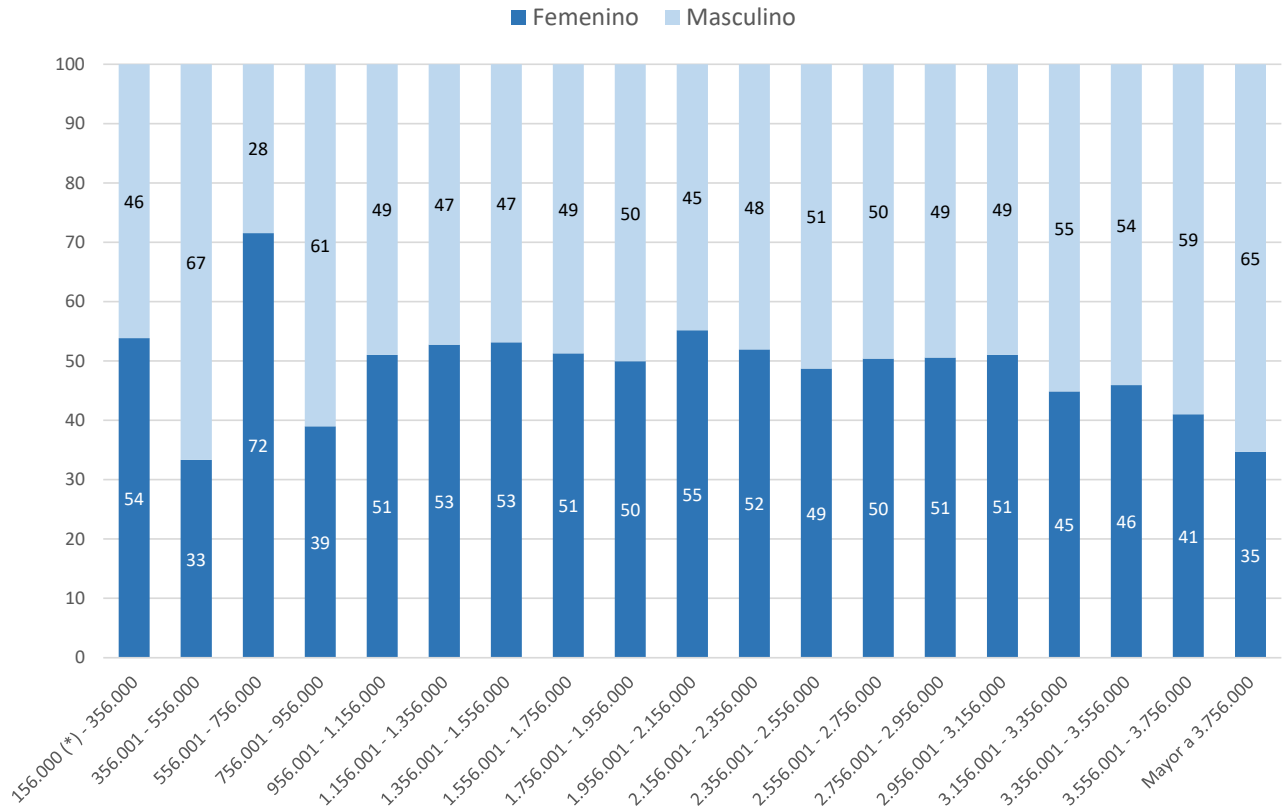

CUADRO 15. PODER EJECUTIVO NACIONAL - PERSONAL PERMANENTE Y TRANSITORIO

ORGANISMOS DE CIENCIA Y TECNOLOGÍA

DISTRIBUCIÓN DE LOS SALARIOS POR TRAMOS DE LOS AGENTES OCUPADOS CLASIFICADOS POR GÉNERO ENERO 2024

TRAMOS	SALARIO PROMEDIO	GÉNERO				Participación por género en cada tramo (%)	
		Femenino		Masculino		Femenino	Masculino
		Cargos ocupados	Participación por tramo (%)	Cargos ocupados	Participación por tramo (%)		
156.000 (*) - 356.000	\$ 306.921	14	0,1	15	0,1	48,3	51,7
356.001 - 556.000	\$ 479.666	166	1,2	130	0,8	56,1	43,9
556.001 - 756.000	\$ 677.995	742	5,6	907	5,9	45,0	55,0
756.001 - 956.000	\$ 863.909	1.444	10,9	2.443	15,8	37,1	62,9
956.001 - 1.156.000	\$ 1.056.284	2.433	18,3	3.076	19,9	44,2	55,8
1.156.001 - 1.356.000	\$ 1.248.683	3.345	25,1	3.011	19,4	52,6	47,4
1.356.001 - 1.556.000	\$ 1.447.842	2.647	19,9	2.581	16,7	50,6	49,4
1.556.001 - 1.756.000	\$ 1.652.364	1.107	8,3	1.362	8,8	44,8	55,2
1.756.001 - 1.956.000	\$ 1.842.795	831	6,2	936	6,0	47,0	53,0
1.956.001 - 2.156.000	\$ 2.066.145	266	2,0	447	2,9	37,3	62,7
2.156.001 - 2.356.000	\$ 2.231.710	203	1,5	302	1,9	40,2	59,8
2.356.001 - 2.556.000	\$ 2.462.925	60	0,5	142	0,9	29,7	70,3
2.556.001 - 2.756.000	\$ 2.625.088	23	0,2	75	0,5	23,5	76,5
2.756.001 - 2.956.000	\$ 2.837.072	16	0,1	34	0,2	32,0	68,0
2.956.001 - 3.156.000	\$ 3.059.136	3	0,0	30	0,2	9,1	90,9
3.156.001 - 3.356.000	\$ 3.254.102	1	0,0	3	0,0	25,0	75,0
3.356.001 - 3.556.000	\$ 3.430.150	0	0,0	2	0,0	0,0	100,0
3.556.001 - 3.756.000	\$ 0	0	0,0	0	0,0	0,0	0,0
Mayor a 3.756.000	\$ 0	0	0,0	0	0,0	0,0	0,0
Total	\$ 1.281.573	13.301	100,0	15.496	100,0	46,2	53,8

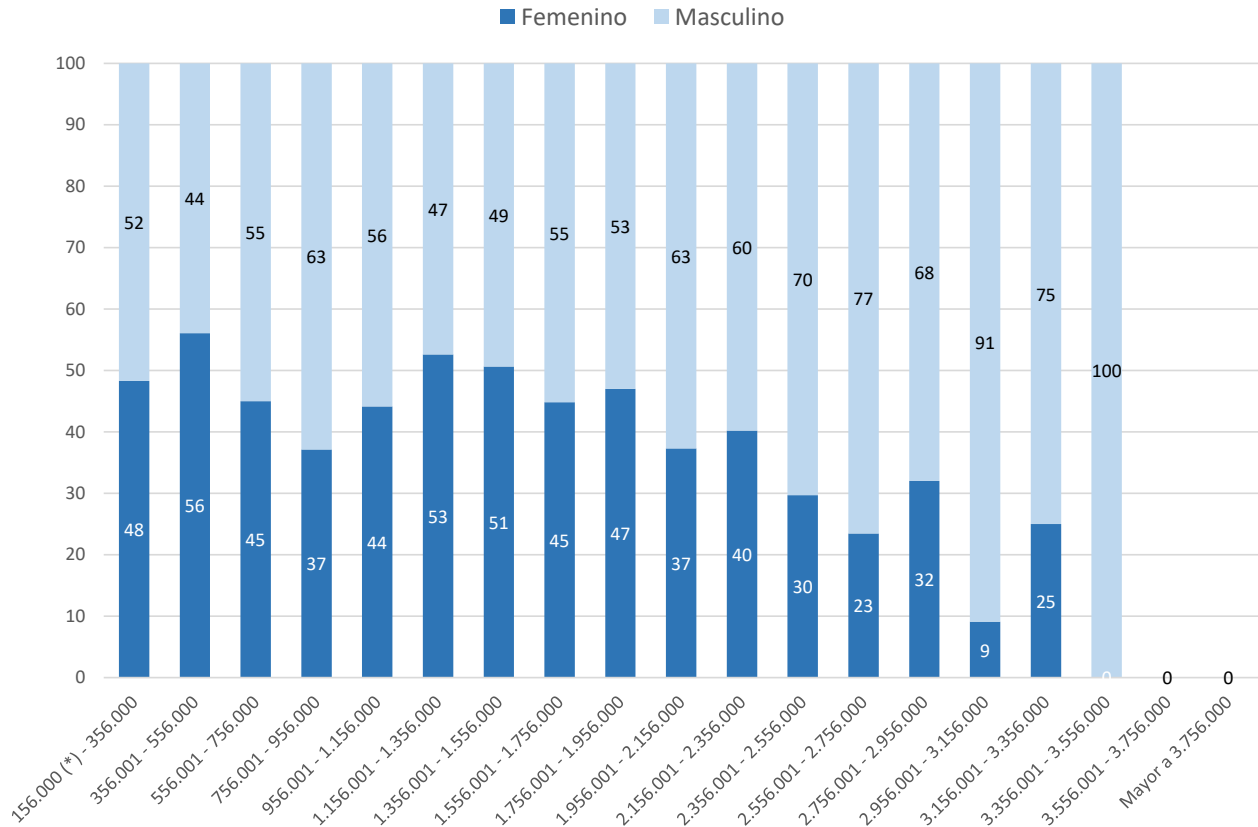

CUADRO 16. PODER EJECUTIVO NACIONAL Y OTROS ENTES DEL SECTOR PÚBLICO NO FINANCIERO
PLANTA PERMANENTE Y TRANSITORIA S.I.N.E.P. (DEC. 2098/08) - EXCLUYE AL PERSONAL EN EL EXTERIOR
DISTRIBUCIÓN DE LOS SALARIOS POR TRAMOS DE LOS AGENTES OCUPADOS CLASIFICADOS POR GÉNERO
ENERO 2024

TRAMOS	SALARIO PROMEDIO	GÉNERO				Participación por género en cada tramo (%)	
		Femenino		Masculino		Femenino	Masculino
		Cargos ocupados	Participación por tramo (%)	Cargos ocupados	Participación por tramo (%)		
156.000 (*) - 356.000	\$ 309.028	347	2,9	354	3,4	49,5	50,5
356.001 - 556.000	\$ 467.186	2.463	20,2	2.294	22,1	51,8	48,2
556.001 - 756.000	\$ 645.392	2.272	18,7	1.957	18,8	53,7	46,3
756.001 - 956.000	\$ 853.207	1.682	13,8	1.321	12,7	56,0	44,0
956.001 - 1.156.000	\$ 1.044.164	1.358	11,2	1.038	10,0	56,7	43,3
1.156.001 - 1.356.000	\$ 1.254.922	1.077	8,8	773	7,4	58,2	41,8
1.356.001 - 1.556.000	\$ 1.467.262	1.035	8,5	859	8,3	54,6	45,4
1.556.001 - 1.756.000	\$ 1.660.475	694	5,7	664	6,4	51,1	48,9
1.756.001 - 1.956.000	\$ 1.845.281	344	2,8	257	2,5	57,2	42,8
1.956.001 - 2.156.000	\$ 2.054.385	296	2,4	296	2,8	50,0	50,0
2.156.001 - 2.356.000	\$ 2.242.897	264	2,2	282	2,7	48,4	51,6
2.356.001 - 2.556.000	\$ 2.453.220	127	1,0	100	1,0	55,9	44,1
2.556.001 - 2.756.000	\$ 2.640.021	67	0,6	55	0,5	54,9	45,1
2.756.001 - 2.956.000	\$ 2.833.020	52	0,4	53	0,5	49,5	50,5
2.956.001 - 3.156.000	\$ 3.050.551	31	0,3	44	0,4	41,3	58,7
3.156.001 - 3.356.000	\$ 3.245.501	18	0,1	15	0,1	54,5	45,5
3.356.001 - 3.556.000	\$ 3.454.022	14	0,1	10	0,1	58,3	41,7
3.556.001 - 3.756.000	\$ 3.648.516	9	0,1	7	0,1	56,3	43,8
Mayor a 3.756.000	\$ 4.470.494	22	0,2	23	0,2	48,9	51,1
Total	\$ 1.018.540	12.172	100,0	10.402	100,0	53,9	46,1

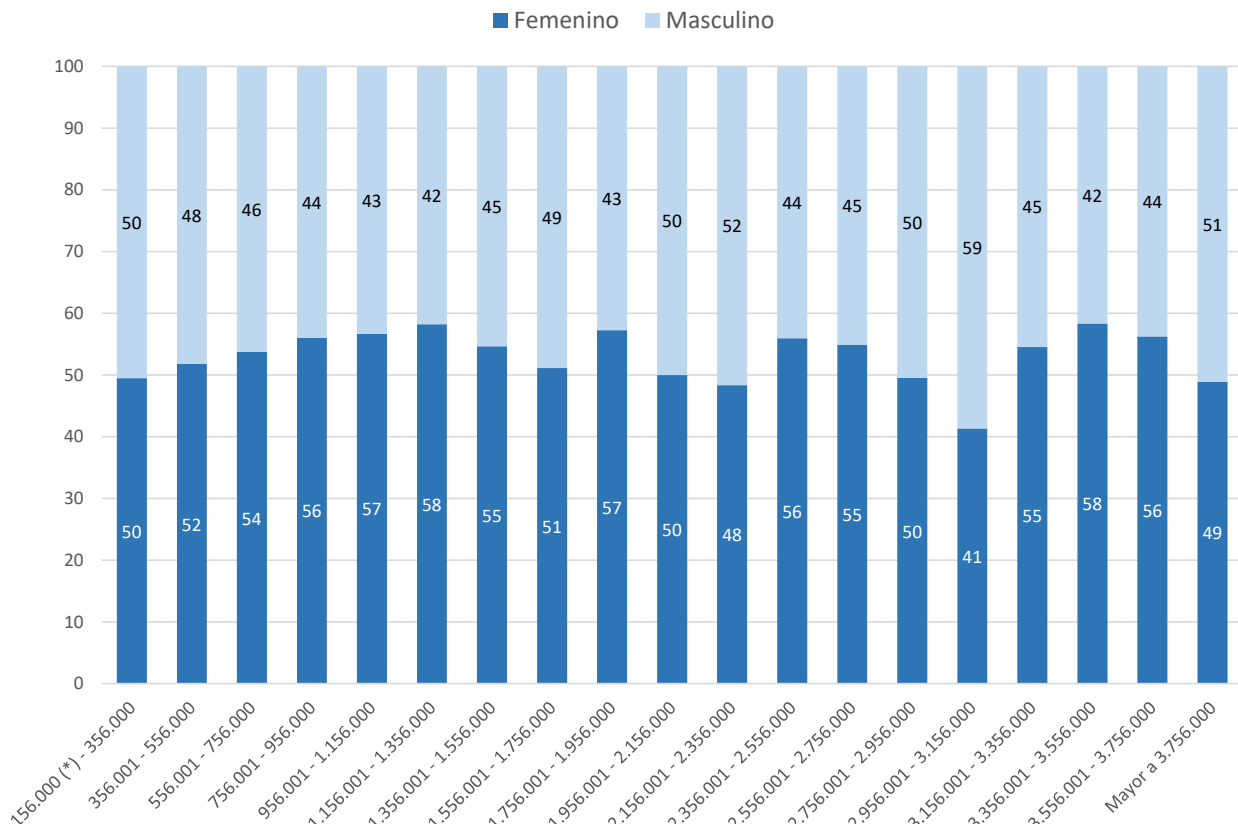

CUADRO 17. PODER EJECUTIVO NACIONAL - LEY 24.185 - CONVENIO COLECTIVO DE TRABAJO GENERAL DE LA APN
DISTRIBUCIÓN DE LOS SALARIOS POR TRAMOS DE LOS AGENTES OCUPADOS CLASIFICADOS POR GÉNERO
ENERO 2024

TRAMOS	SALARIO PROMEDIO	GÉNERO				Participación por género en cada tramo (%)	
		Femenino		Masculino		Femenino	Masculino
		Cargos ocupados	Participación por tramo (%)	Cargos ocupados	Participación por tramo (%)		
156.000 (*) - 356.000	\$ 310.015	5.290	7,5	4.969	7,6	51,6	48,4
356.001 - 556.000	\$ 445.822	14.913	21,2	13.317	20,3	52,8	47,2
556.001 - 756.000	\$ 658.417	12.455	17,7	11.244	17,1	52,6	47,4
756.001 - 956.000	\$ 851.954	11.183	15,9	10.454	15,9	51,7	48,3
956.001 - 1.156.000	\$ 1.048.897	9.234	13,1	8.831	13,4	51,1	48,9
1.156.001 - 1.356.000	\$ 1.245.660	6.671	9,5	5.915	9,0	53,0	47,0
1.356.001 - 1.556.000	\$ 1.448.559	4.992	7,1	4.547	6,9	52,3	47,7
1.556.001 - 1.756.000	\$ 1.653.248	2.301	3,3	2.543	3,9	47,5	52,5
1.756.001 - 1.956.000	\$ 1.843.213	1.381	2,0	1.467	2,2	48,5	51,5
1.956.001 - 2.156.000	\$ 2.056.806	680	1,0	879	1,3	43,6	56,4
2.156.001 - 2.356.000	\$ 2.240.066	524	0,7	660	1,0	44,3	55,7
2.356.001 - 2.556.000	\$ 2.454.345	240	0,3	289	0,4	45,4	54,6
2.556.001 - 2.756.000	\$ 2.642.728	119	0,2	174	0,3	40,6	59,4
2.756.001 - 2.956.000	\$ 2.835.905	80	0,1	114	0,2	41,2	58,8
2.956.001 - 3.156.000	\$ 3.053.987	46	0,1	98	0,1	31,9	68,1
3.156.001 - 3.356.000	\$ 3.265.632	34	0,0	44	0,1	43,6	56,4
3.356.001 - 3.556.000	\$ 3.441.128	18	0,0	18	0,0	50,0	50,0
3.556.001 - 3.756.000	\$ 3.651.033	9	0,0	8	0,0	52,9	47,1
Mayor a 3.756.000	\$ 8.602.087	104	0,1	116	0,2	47,3	52,7
Total	\$ 902.905	70.274	100,0	65.687	100,0	51,7	48,3

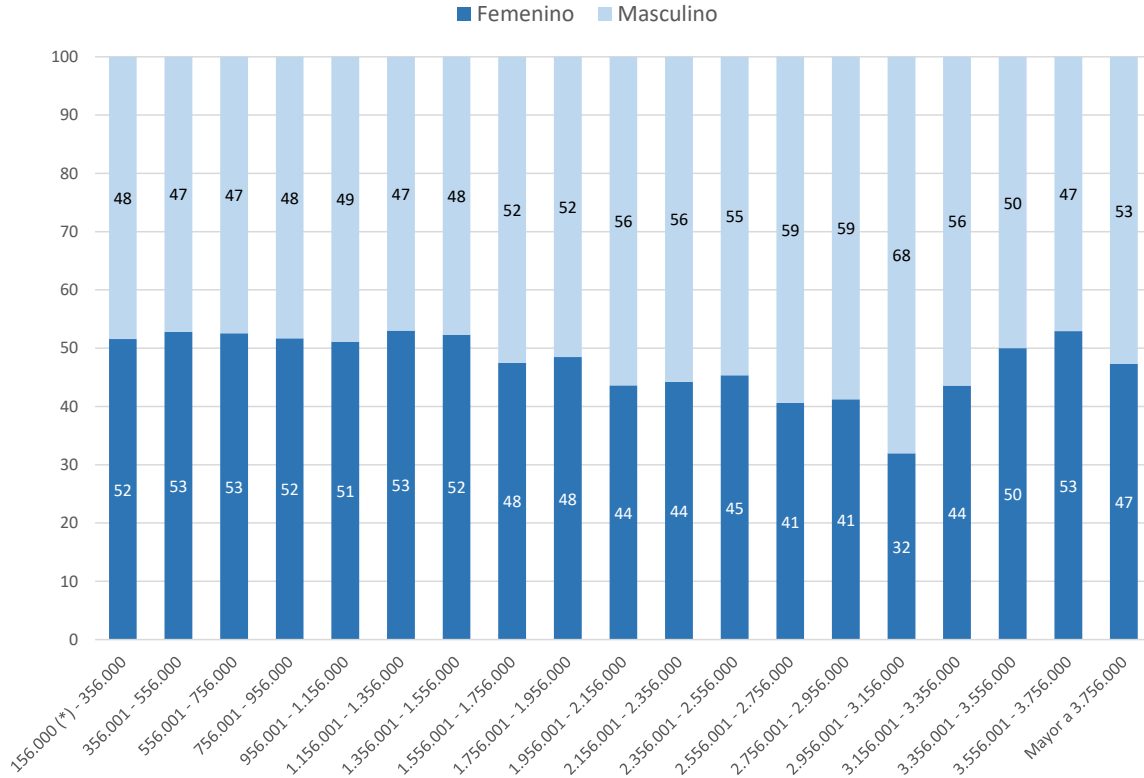

CUADRO 18. PLANTA PERMANENTE, TRANSITORIA Y PERSONAL CONTRATADO S.I.N.E.P. (DEC. 2098/08)

EXCLUYE AL PERSONAL EN EL EXTERIOR

DISTRIBUCIÓN DE LOS SALARIOS POR TRAMOS DE LOS AGENTES OCUPADOS CLASIFICADOS POR GÉNERO ENERO 2024

TRAMOS	SALARIO PROMEDIO	GÉNERO				Participación por género en cada tramo (%)	
		Femenino		Masculino		Femenino	Masculino
		Cargos ocupados	Participación por tramo (%)	Cargos ocupados	Participación por tramo (%)		
156.000 (*) - 356.000	\$ 317.552	3.656	9,6	3.606	11,8	50,3	49,7
356.001 - 556.000	\$ 440.931	11.604	30,5	10.061	32,8	53,6	46,4
556.001 - 756.000	\$ 657.365	8.092	21,2	6.006	19,6	57,4	42,6
756.001 - 956.000	\$ 849.361	5.650	14,8	3.982	13,0	58,7	41,3
956.001 - 1.156.000	\$ 1.046.576	3.825	10,0	2.603	8,5	59,5	40,5
1.156.001 - 1.356.000	\$ 1.244.209	1.953	5,1	1.392	4,5	58,4	41,6
1.356.001 - 1.556.000	\$ 1.462.554	1.260	3,3	1.055	3,4	54,4	45,6
1.556.001 - 1.756.000	\$ 1.659.349	737	1,9	719	2,3	50,6	49,4
1.756.001 - 1.956.000	\$ 1.842.847	380	1,0	305	1,0	55,5	44,5
1.956.001 - 2.156.000	\$ 2.053.326	318	0,8	313	1,0	50,4	49,6
2.156.001 - 2.356.000	\$ 2.243.752	266	0,7	293	1,0	47,6	52,4
2.356.001 - 2.556.000	\$ 2.453.148	142	0,4	107	0,3	57,0	43,0
2.556.001 - 2.756.000	\$ 2.640.816	69	0,2	60	0,2	53,5	46,5
2.756.001 - 2.956.000	\$ 2.832.697	56	0,1	57	0,2	49,6	50,4
2.956.001 - 3.156.000	\$ 3.051.047	32	0,1	44	0,1	42,1	57,9
3.156.001 - 3.356.000	\$ 3.243.977	20	0,1	15	0,0	57,1	42,9
3.356.001 - 3.556.000	\$ 3.454.022	14	0,0	10	0,0	58,3	41,7
3.556.001 - 3.756.000	\$ 3.648.516	9	0,0	7	0,0	56,3	43,8
Mayor a 3.756.000	\$ 4.470.101	22	0,1	24	0,1	47,8	52,2
Total	\$ 752.933	38.105	100,0	30.659	100,0	55,4	44,6

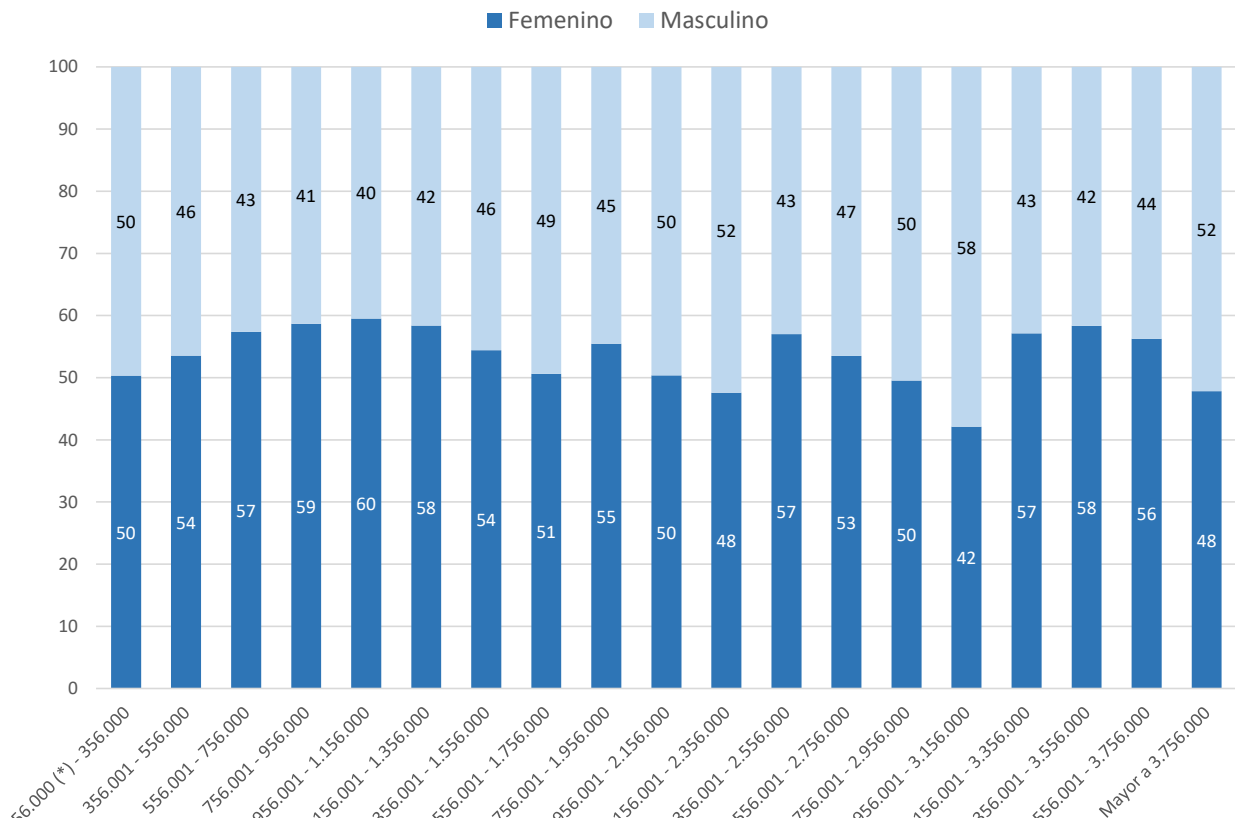

CUADRO 19. PODER EJECUTIVO NACIONAL Y OTROS ENTES DEL SECTOR PÚBLICO NO FINANCIERO PERSONAL CONTRATADO

DISTRIBUCIÓN DE LOS SALARIOS POR TRAMOS DE LOS AGENTES OCUPADOS CLASIFICADOS POR GÉNERO ENERO 2024

TRAMOS	SALARIO PROMEDIO	GÉNERO				Participación por género en cada tramo (%)	
		Femenino		Masculino		Femenino	Masculino
		Cargos ocupados	Participación por tramo (%)	Cargos ocupados	Participación por tramo (%)		
156.000 (*) - 356.000	\$ 315.527	3.787	10,6	3.773	11,8	50,1	49,9
356.001 - 556.000	\$ 437.186	10.192	28,4	8.742	27,3	53,8	46,2
556.001 - 756.000	\$ 662.761	7.582	21,2	6.421	20,0	54,1	45,9
756.001 - 956.000	\$ 852.437	6.568	18,3	6.406	20,0	50,6	49,4
956.001 - 1.156.000	\$ 1.047.535	4.424	12,3	3.486	10,9	55,9	44,1
1.156.001 - 1.356.000	\$ 1.239.375	1.659	4,6	1.592	5,0	51,0	49,0
1.356.001 - 1.556.000	\$ 1.437.189	911	2,5	802	2,5	53,2	46,8
1.556.001 - 1.756.000	\$ 1.656.007	408	1,1	439	1,4	48,2	51,8
1.756.001 - 1.956.000	\$ 1.834.719	148	0,4	171	0,5	46,4	53,6
1.956.001 - 2.156.000	\$ 2.051.951	70	0,2	90	0,3	43,8	56,3
2.156.001 - 2.356.000	\$ 2.245.167	32	0,1	50	0,2	39,0	61,0
2.356.001 - 2.556.000	\$ 2.431.859	31	0,1	29	0,1	51,7	48,3
2.556.001 - 2.756.000	\$ 2.645.443	5	0,0	19	0,1	20,8	79,2
2.756.001 - 2.956.000	\$ 2.828.056	5	0,0	7	0,0	41,7	58,3
2.956.001 - 3.156.000	\$ 3.090.643	1	0,0	3	0,0	25,0	75,0
3.156.001 - 3.356.000	\$ 3.220.236	2	0,0	1	0,0	66,7	33,3
3.356.001 - 3.556.000	\$ 3.359.295	0	0,0	1	0,0	0,0	100,0
3.556.001 - 3.756.000	\$ 3.691.317	0	0,0	1	0,0	0,0	100,0
Mayor a 3.756.000	\$ 4.452.393	0	0,0	1	0,0	0,0	100,0
Total	\$ 715.565	35.825	100,0	32.034	100,0	52,8	47,2

