

Apertura experimental

Parque Nacional Islas de Santa Fe



A fin de promover una buena experiencia recreativa en el área protegida durante esta etapa de apertura experimental le solicitamos que lea atentamente la información contenida en este documento, la cual es clave para la organización de su viaje al Parque Nacional.

INFORMACIÓN GENERAL

CUPO:

El cupo es de 50 personas y se estableció debido a que el Parque está en proceso de desarrollo, aún posee escasa infraestructura y no cuenta con servicios organizados. Consideramos necesario prever medidas para la adecuada gestión de los espacios disponibles para las y los visitantes, promoviendo que sus experiencias resulten positivas y sean compatibles con una adecuada conservación de los recursos del área.

MODALIDAD:

Al momento no hay guías ni transportes náuticos habilitados para operar en el Parque Nacional, las visitas serán de carácter particular.



REGISTRO PREVIO PARA LA VISITA:

Existe un formulario por día de apertura, es on-line y se publica a través de nuestras redes sociales. Una vez completado se comunicará a través de correo electrónico si hay disponibilidad para la fecha indicada. Puede encontrarlo en: [Facebook](#) Parque Nacional Islas de Santa Fe y en [Instagram](#) @parquenacionalislasdesantafe.

DIAS Y HORARIOS DE VISITA:

Sábados y Domingos de 9 a 17 hs. En esta etapa sólo se admiten visitas por el día, no se habilitará el acampe o pernocte. La entrada es gratuita.

ACTIVIDADES PERMITIDAS EN EL PARQUE NACIONAL:



Caminatas



**Avistamiento
de fauna / flora**



**Vistas
panorámicas**



**Fotografías
amateur**



Picnic

El Parque cuenta con dos senderos: “El Timbó” y la “Isla Misteriosa”. Cada uno tiene 1 kilómetro de largo -1 de ida, otro de vuelta-. El nivel de dificultad es medio.

ACTIVIDADES NO PERMITIDAS:



No cazar



**No cortar
leña**



**No ingresar
con mascotas**



**No encender
fuego**



**Evitar ruidos
molestos**



**No arrojar
residuos**



**No utilizar
drones**



**No molestar
a la fauna**



**No bañarse
en el río**



No pescar

RECOMENDACIONES PARA ORGANIZAR SU VIAJE:



- **No hay caminos terrestres para acceder al área. Al ser un Parque Nacional enteramente insular la única manera de llegar es con embarcaciones.**
- **Antes de iniciar su viaje calcule el consumo de combustible que tendrá en su viaje. La distancia desde Puerto Gaboto hasta la isla Campo El Rico es de 31 kilómetros (yendo por el arroyo El Ternero) y de 40 km (yendo directamente por el río Paraná). Desde la localidad de Diamante la distancia es de 27 km.**

- **Lleve agua suficiente para toda la jornada, en el Parque no hay agua potabilizada. Se recomienda mantenerse bien hidratado/a (mínimo estimado en 2 litros por persona).**
- **Lleve alimentos para toda la jornada. En el Parque no hay proveeduría.**
- **En caso de lluvia se suspenden las visitas.**
- **Consultar el pronóstico antes de organizar la visita.**
- **Tenga en cuenta que no hay red eléctrica y la señal telefónica es muy baja en el Parque.**
- **Prevea llevar gorro, protector solar, repelente de insectos, ropa cómoda, calzado cerrado y abrigo. También bolsas de residuo, ya que cada visitante debe regresar con los residuos que genere.**
- **Planifique el tiempo que destinará a su visita, calculando el tiempo que le demandará llegar y recorrer el área, considerando siempre los horarios de ingreso y cierre del Parque.**
- **Respete todas las indicaciones del personal del Parque.**
- **Camine sólo por las sendas habilitadas.**
- **Si usted es fumador/a, no arroje las colillas al suelo, apáguelas bien y guárdelas en su bolsa de residuo. No olvide que una sola colilla de cigarrillo contamina, y puede provocar un incendio forestal.**
- **Toda la fauna presente en el Parque es silvestre, mantenga la distancia y no intente tocarla o alimentarla.**
- **En el Parque se encuentran presentes víboras y otros animales potencialmente peligrosos. Si ve o siente la presencia de algún ejemplar, aléjese, no lo moleste y de aviso al personal del Parque. Evite riesgos y no levante troncos, piedras, ni introduzca las manos en huecos o pozos.**
- **Algunos circuitos peatonales requieren de cierta exigencia física. Consulte al personal del Parque sobre los que puede realizar,**

especialmente si está embarazada, si padece de hipertensión, diabetes o posee antecedentes cardiovasculares.

- **En caso de tormenta eléctrica retírese de los senderos y diríjase a la seccional.**
- **En caso de un accidente o emergencia, comuníquese inmediatamente con el personal del Parque.**

CÓMO LLEGAR AL PARQUE NACIONAL



INGRESO:

El sector de uso público habilitado para el ingreso de visitantes se denomina Campo El Rico, ubicado en la Isla El Rico del Parque Nacional. Allí serán recibidos/as por personal del área y se realizará la verificación de los datos del registro antes mencionado.

La isla El Rico está ubicada a 31 kilómetros de la localidad de Puerto Gaboto y a 27 kilómetros de Diamante, donde se encuentra el Parque Nacional Pre-Delta.

UBICACIÓN:

MAPA VISTA PANORÁMICA

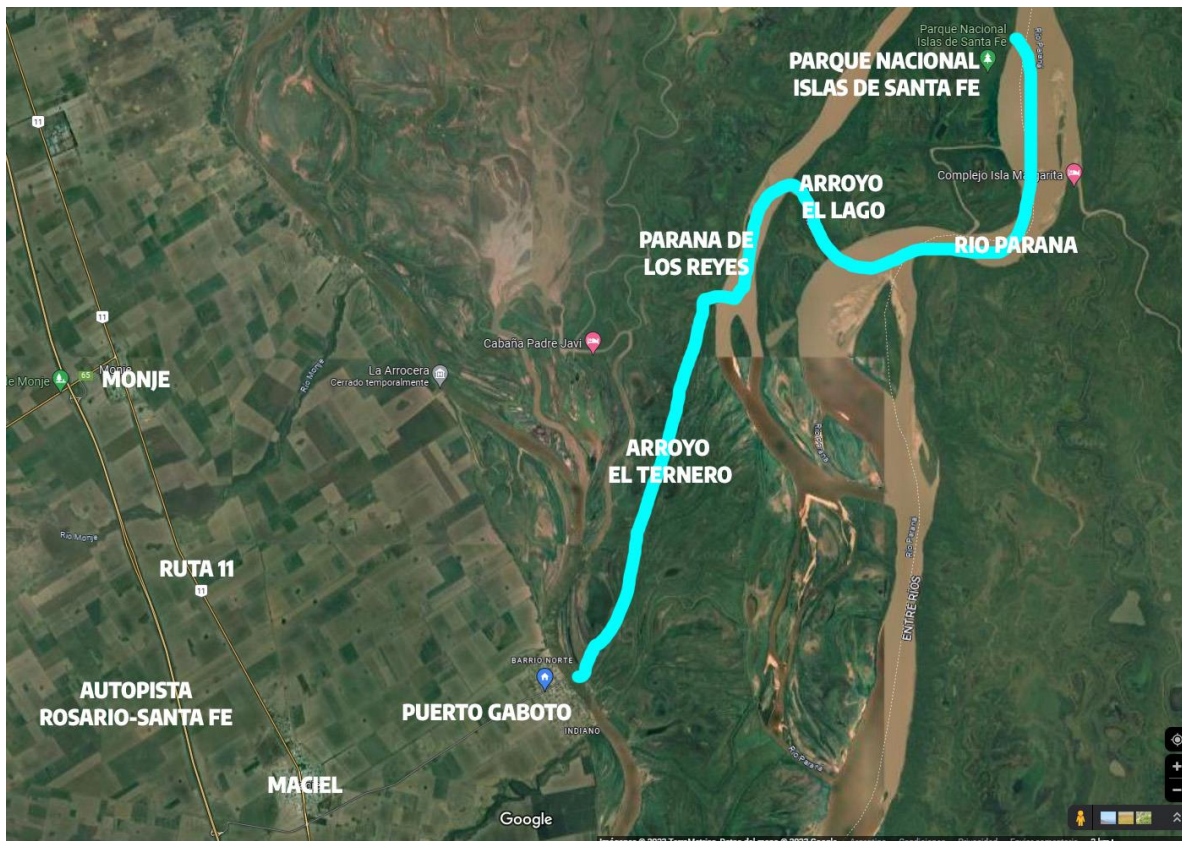

¿Cómo llegar al Parque Nacional Islas de Santa Fe desde Puerto Gaboto?

- Cruzar el río Coronda rumbo al arroyo “El ternero”
- Navegar por el arroyo “El ternero” hasta el “Paraná de los Reyes”
- Desde el “Paraná de los Reyes” dirigirse hasta el arroyo “El Lago”
- Navegar por el arroyo “El Lago” hasta el río Paraná y desde allí hasta la isla “Campo Rico” del Parque Nacional Islas Santa Fe.

Compartimos el link de Google Maps con la ubicación de la isla Campo Rico, área de uso público del Parque Nacional:

<https://www.google.com.ar/maps/place/Parque+Nacional+Islas+Santa+Fe/@-32.3551475,-60.8608352,12z/data=!4m6!3m5!1s0x95b5d62b2d39d72d:0x3239c28a427efff!8m2!3d-32.279833!4d-60.7213894!16s%2Fm%2F0wjg5l2?entry=ttu>

Compartimos video animación para llegar al Parque desde Puerto Gaboto:

[¿Cómo llegar al Parque Nacional Islas de Santa Fe? - YouTube](#)

NAVEGABILIDAD

Antes de emprender el viaje confirme con Prefectura Naval el estado del río.

En caso de malas condiciones climáticas el Parque no abrirá y se informará en las redes sociales del área protegida.

FICHA TÉCNICA DEL PARQUE NACIONAL ISLAS DE SANTA FE



Provincia: Santa Fe
Ecorregión: Delta e Islas del Paraná
Superficie: 4.096 ha
Creación: 2010 (Ley N° 26.648/10)

Sitio Ramsar (Humedales de Importancia Internacional)

La dinámica del Río Paraná dio origen a las islas que hoy conforman el área protegida. Arroyos, lagunas y el río serpentean entre ellas formando parte del paisaje.



El interior inundable de las islas está dominado por pajonales de paja de techar, canutillos, juncuales y camalotales, en tanto que los albardones más elevados son ocupados por especies leñosas como alisos de río, curupíes y ceibos.



La fauna se encuentra representada por mamíferos como lobitos de río y carpinchos. La pollona azul, la jacana, gallinetas y diversas especies de patos y garzas son algunas de las muchas aves que se pueden divisar.

Las tortugas de laguna y la tortuga pintada son bastante comunes entre los reptiles presentes, como los sábalos, bogas, bagres y tarariras lo son entre los peces, grupo que incluye, además, al “tigre de los ríos”: el dorado.

Emblema

Íntimamente ligado al agua, el carpincho (*Hydrochoerus hydrochaeris*) es el roedor más grande del mundo y un nadador experimentado. Sus patas poseen dedos unidos por una membrana que facilitan su desplazamiento.

Se mueven en grupos familiares que marchan en fila a alimentarse de plantas acuáticas y vegetación que encuentra a los lados de ríos y arroyos. Si advierten algún peligro, se alertan con un sonido que recuerda a un ladrido, tras lo cual se arrojan al agua.

El irupé (*Victoria cruziana*) es una de las plantas acuáticas más grandes del mundo. Posee enormes hojas circulares que flotan sobre la superficie de las aguas y llegan a medir hasta dos metros de diámetro. Su nombre en lengua guaraní significa "plato de agua" por la



forma que adquieren sus hojas. Sus llamativas flores son de color blanco y rosado.



OBTÉN MÁS INFORMACIÓN EN NUESTRAS REDES SOCIALES:

FACEBOOK: Parque Nacional Islas de Santa Fe

INSTAGRAM: @parquenacionalislasdesantafe

TWITTER: @ParqueFe

MAIL: parquenacionalislasdesantafe@apn.gob.ar