

ARROYO

RP N°75

TODAS LAS MEDIDAS COTAS Y NIVELES DEBERÁN SER VERIFICADOS EN OBRA

PROGRAMA DE DESARROLLO DE CORREDORES TURÍSTICOS

PRESTAMO BID 2606 / OC - AR

ORGANISMO EJECUTOR



ORGANISMO EJECUTOR



**CDIA-BARRANCAS**

Abdon Castro Tolay - Jujuy

Referencia

Abdon Castro Tolay

Nombre del Plano

**IMPLANTACIÓN**

Lugar y fecha:

Abdon Castro Tolay, Jujuy, Octubre de 2017

Tipo de intervención:

OBRA NUEVA

Escala  
1:200

Plano número

**01**

Archivo  
UEPI-INF3-BARR-OC-01-RV4.DWG

Informe 3  
Revisión 2

Proyecto:

CDIA - BARRANCAS

TERRENO VACANTE

AREA DE ESTACIONAMIENTO

1ro de Mayo

Lavalle

Martíarena

MANZANA

MANZANA

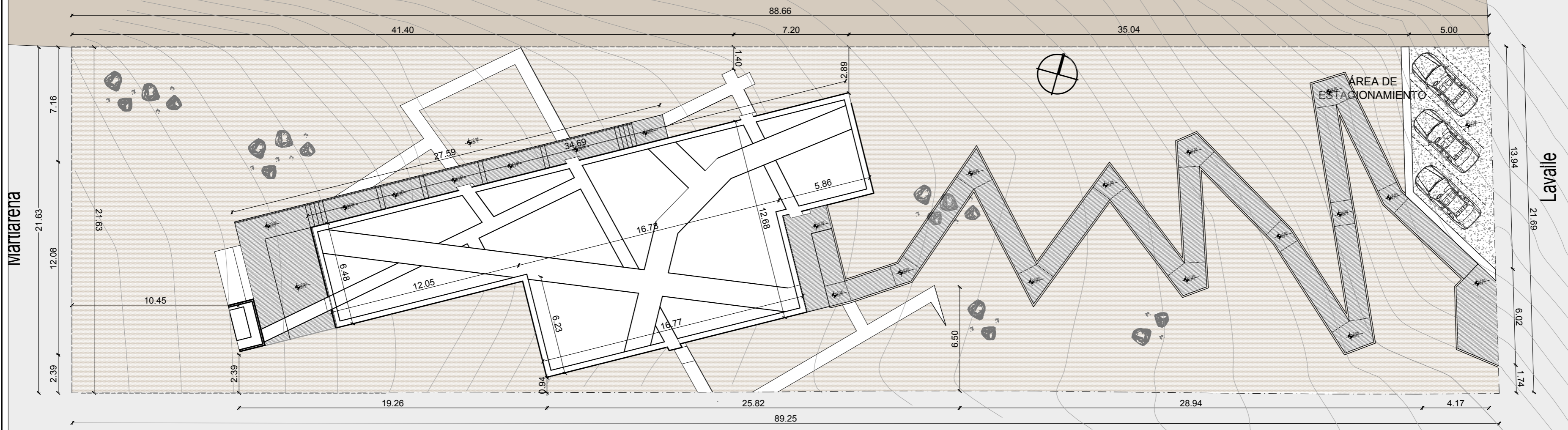



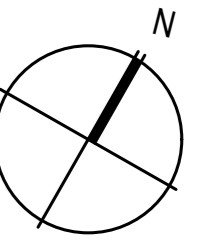

TODAS LAS MEDIDAS COTAS Y NIVELES DEBERÁN SER VERIFICADOS EN OBRA

PROGRAMA DE DESARROLLO DE CORREDORES TURÍSTICOS

PRESTAMO BID 2606 / OC - AR

ORGANISMO EJECUTOR



ORGANISMO EJECUTOR



CDIA-BARRANCAS

Abdon Castro Tolay - Jujuy

Referencia

Abdon Castro Tolay

ARQUITECTURA PLANTA BAJA

Lugar y fecha:

Abdon Castro Tolay, Jujuy, Octubre de 2017

Tipo de intervención:

OBRA NUEVA

Escala:

1:100

Plano numero:

02

Archivo

UEPI-INF3-BARR-OC-02-06-RV7.DWG

Informe 3

Revisión 7

Proyecto:

CDIA - BARRANCAS

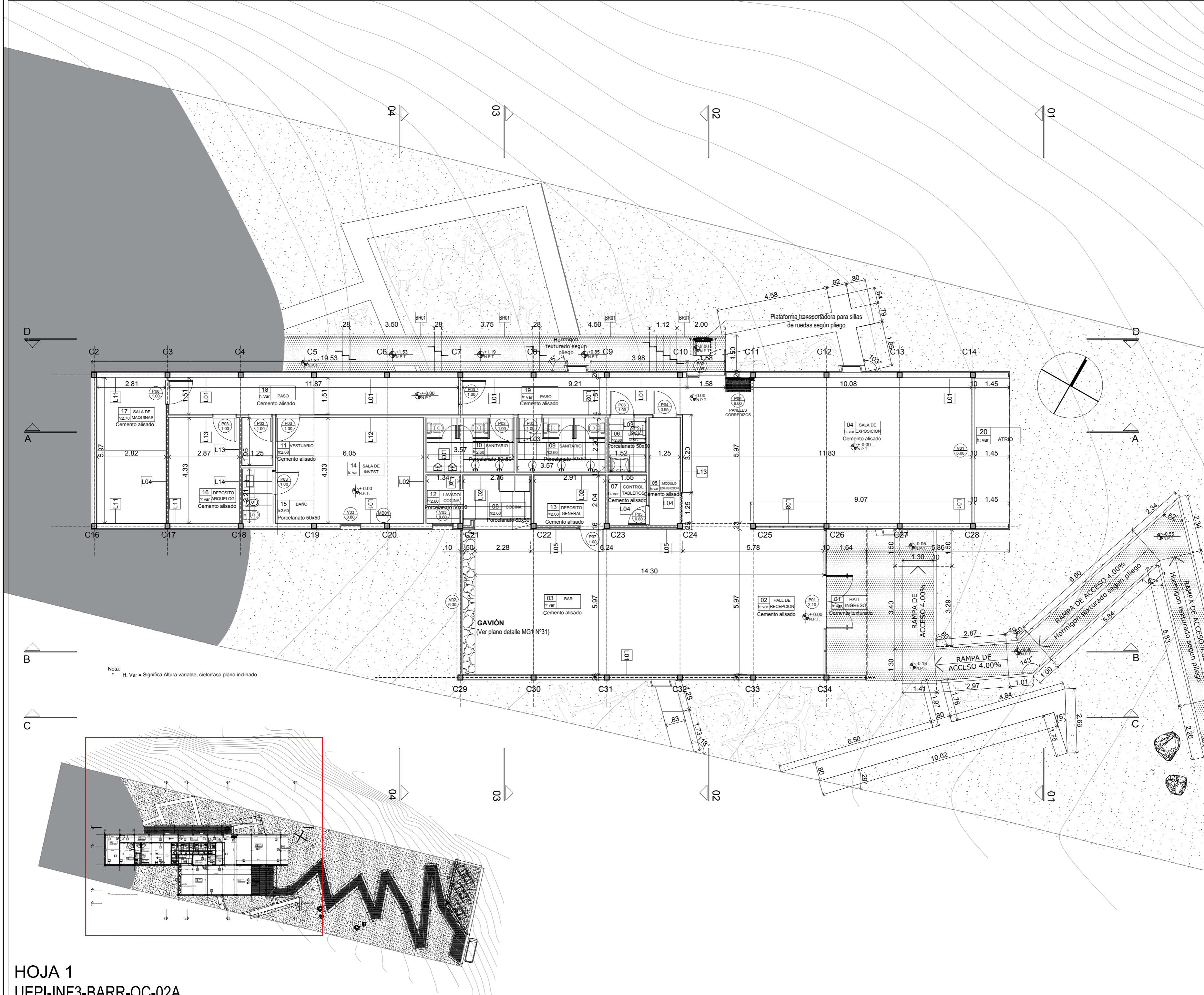



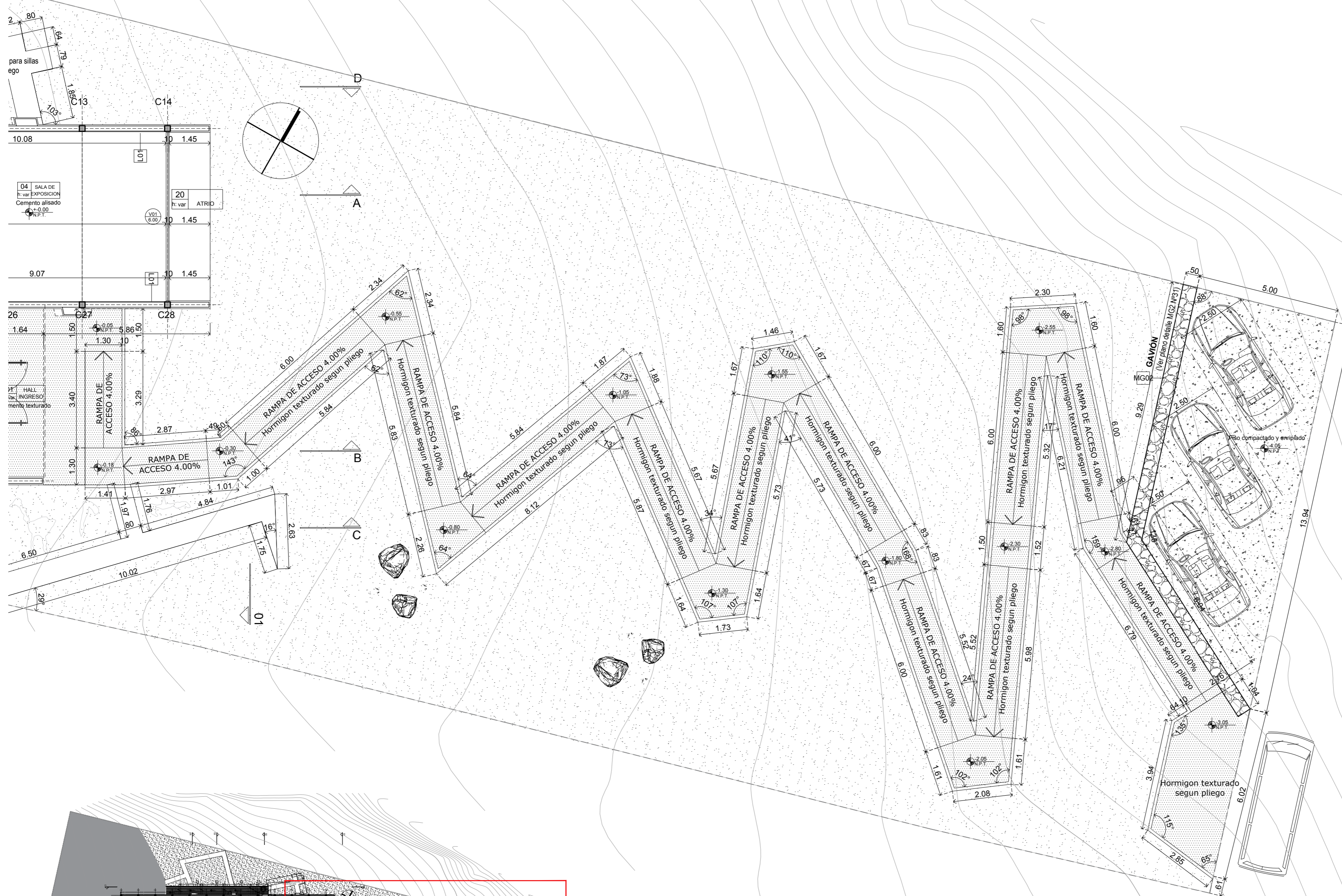
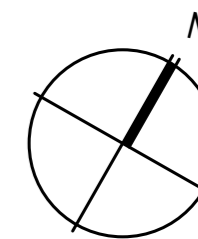

TODAS LAS MEDIDAS COTAS Y NIVELES DEBERÁN SER VERIFICADOS EN OBRA

PROGRAMA DE DESARROLLO DE CORREDORES TURÍSTICOS

PRESTAMO BID 2606 / OC - AR

ORGANISMO EJECUTOR



ORGANISMO EJECUTOR



CDIA-BARRANCAS

Abdon Castro Tolay - Jujuy

Referencia

Abdon Castro Tolay

ARQUITECTURA  
SECTOR ESTACIONAMIENTO

Lugar y fecha:

Abdon Castro Tolay, Jujuy, Octubre de 2017

Tipo de intervención:

OBRA NUEVA

Escala:

1:100

Plano numero:

03

Archivo

UEPI-INF3-BARR-OC-02-06-RV7.DWG

Informe 3

Revisión 7

Proyecto:

CDIA - BARRANCAS

HOJA 2  
UEPI-INF3-BARR-OC-02B

PLANTA SECTOR



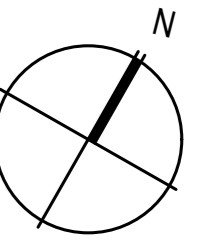

TODAS LAS MEDIDAS COTAS Y NIVELES  
DEBERÁN SER VERIFICADOS EN OBRA

PROGRAMA DE DESARROLLO  
DE CORREDORES TURÍSTICOS

PRESTAMO BID 2606 / OC - AR

ORGANISMO EJECUTOR



ORGANISMO EJECUTOR



**CDIA-BARRANCAS**

Abdon Castro Tolay - Jujuy

Referencia

Abdon Castro Tolay

**ARQUITECTURA  
PLANTA DE TECHOS**

Lugar y fecha:

Abdon Castro Tolay, Jujuy, Octubre de 2017

Tipo de intervención:

OBRA NUEVA

Escala:

1:100

Plano numero:

04

Archivo

UEPI-INF3-BARR-OC-02-06-RV7.DWG

Informe 3

Revisión 7

Proyecto:

CDIA - BARRANCAS

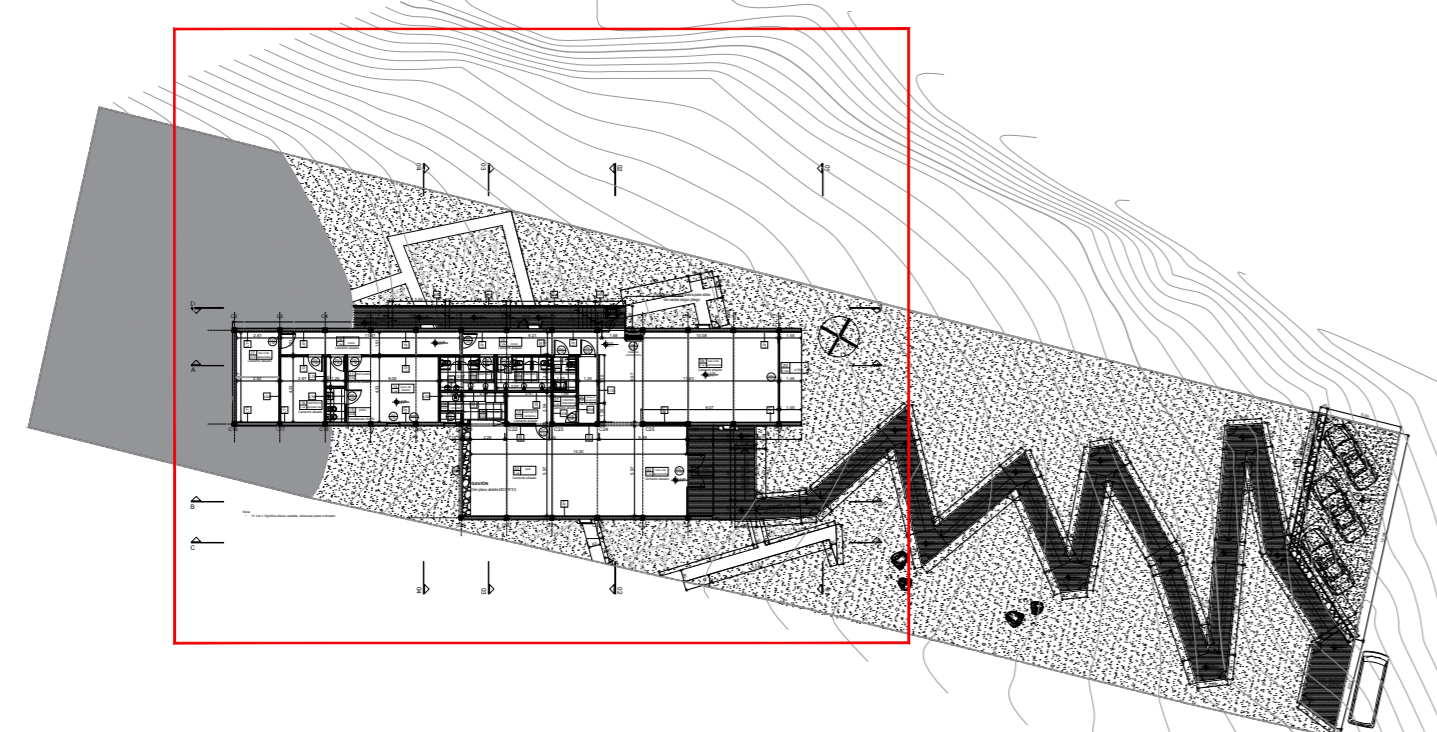
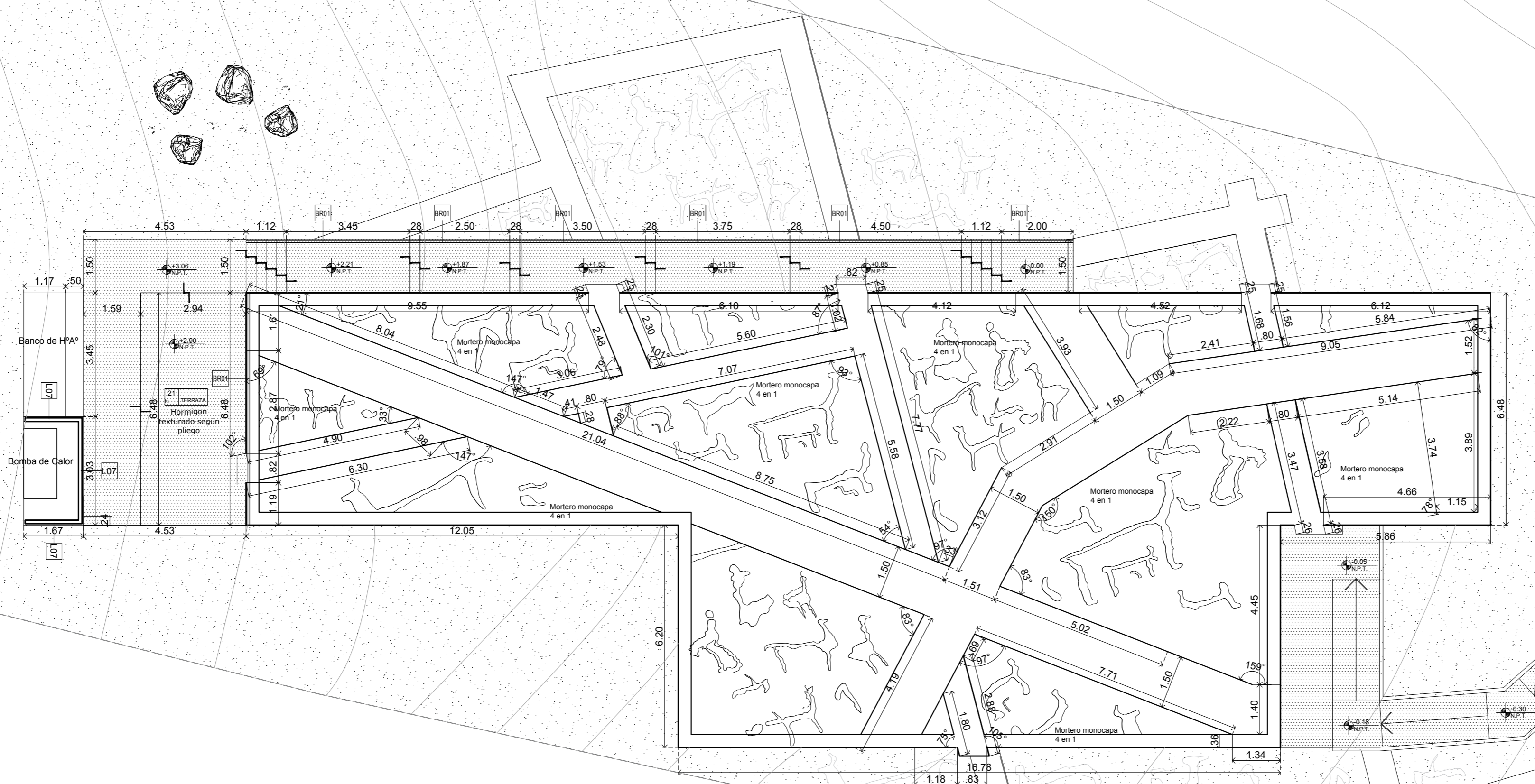

PLANTA DE REFERENCIA







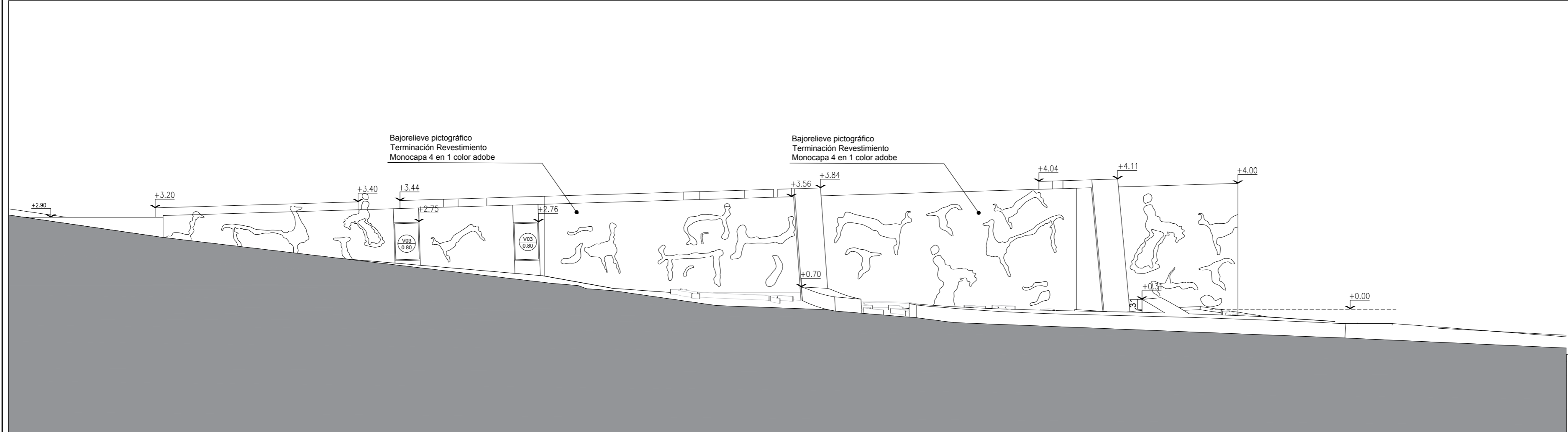

VISTA C

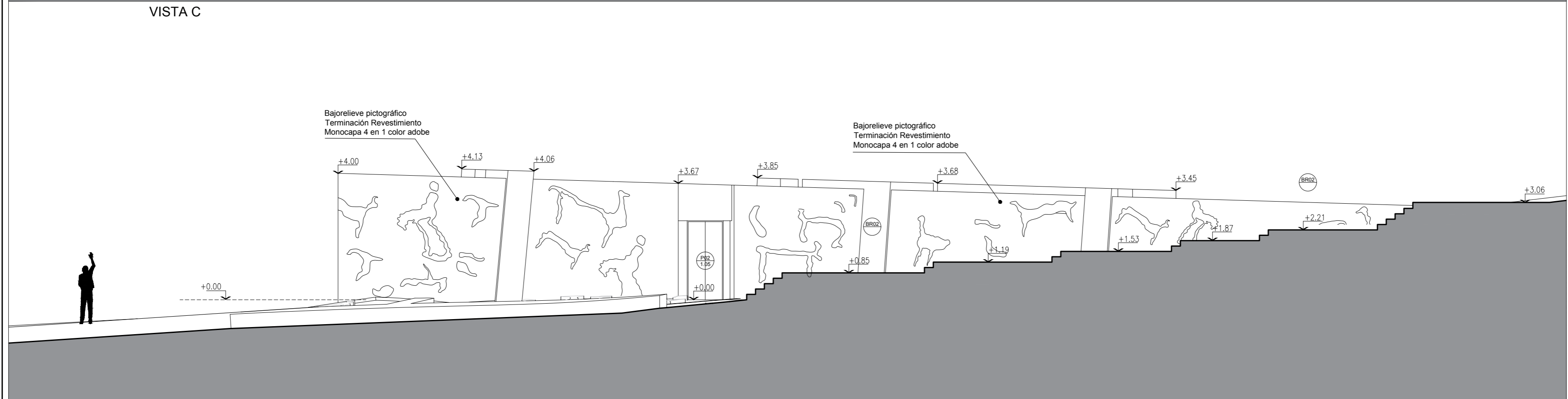

VISTA D

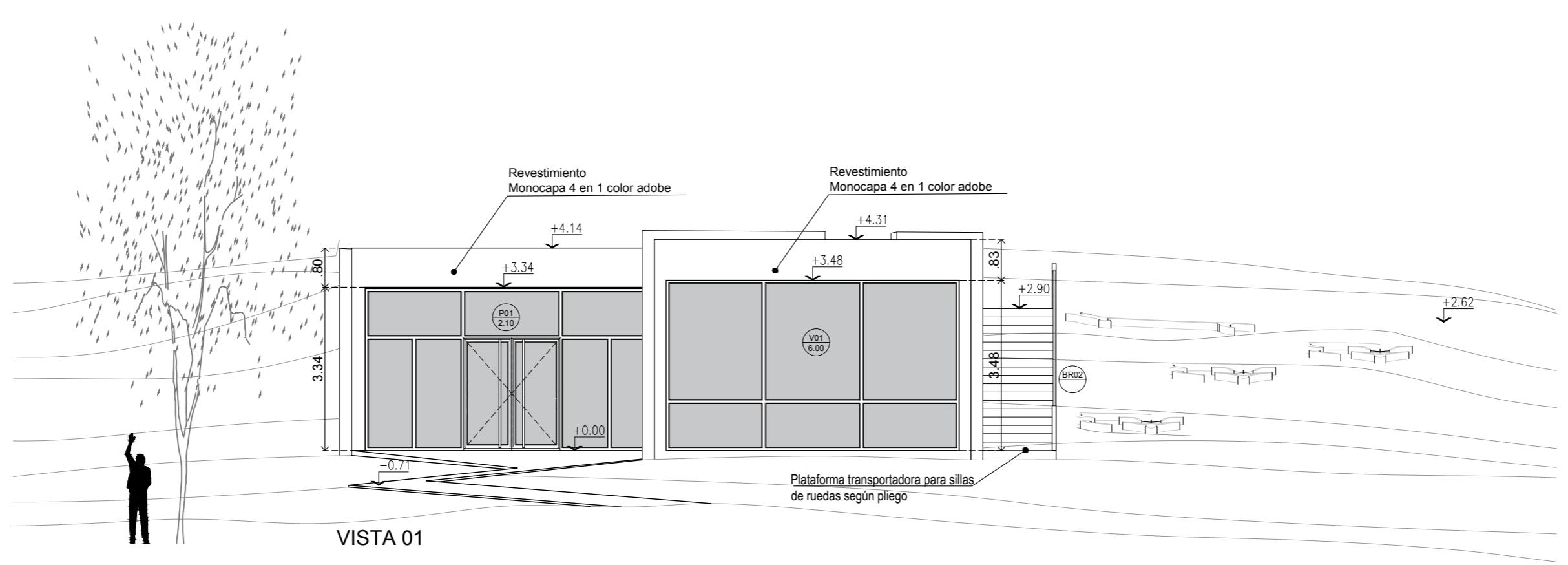

VISTA 01

TODAS LAS MEDIDAS COTAS Y NIVELES DEBERÁN SER VERIFICADOS EN OBRA

PROGRAMA DE DESARROLLO DE CORREDORES TURÍSTICOS

PRESTAMO BID 2606 / OC - AR

ORGANISMO EJECUTOR



ORGANISMO EJECUTOR



CDIA-BARRANCAS

Abdon Castro Tolay - Jujuy

Referencia

Abdon Castro Tolay

ARQUITECTURA VISTAS

Lugar y fecha:

Abdon Castro Tolay, Jujuy, Octubre de 2017

Tipo de intervención:

OBRA NUEVA

Escala:

1:100

Plano numero:

06

Archivo

UEPI-INF3-BARR-OC-02-06-RV7.DWG

Informe 3

Revisión 2

Proyecto:

CDIA - BARRANCAS



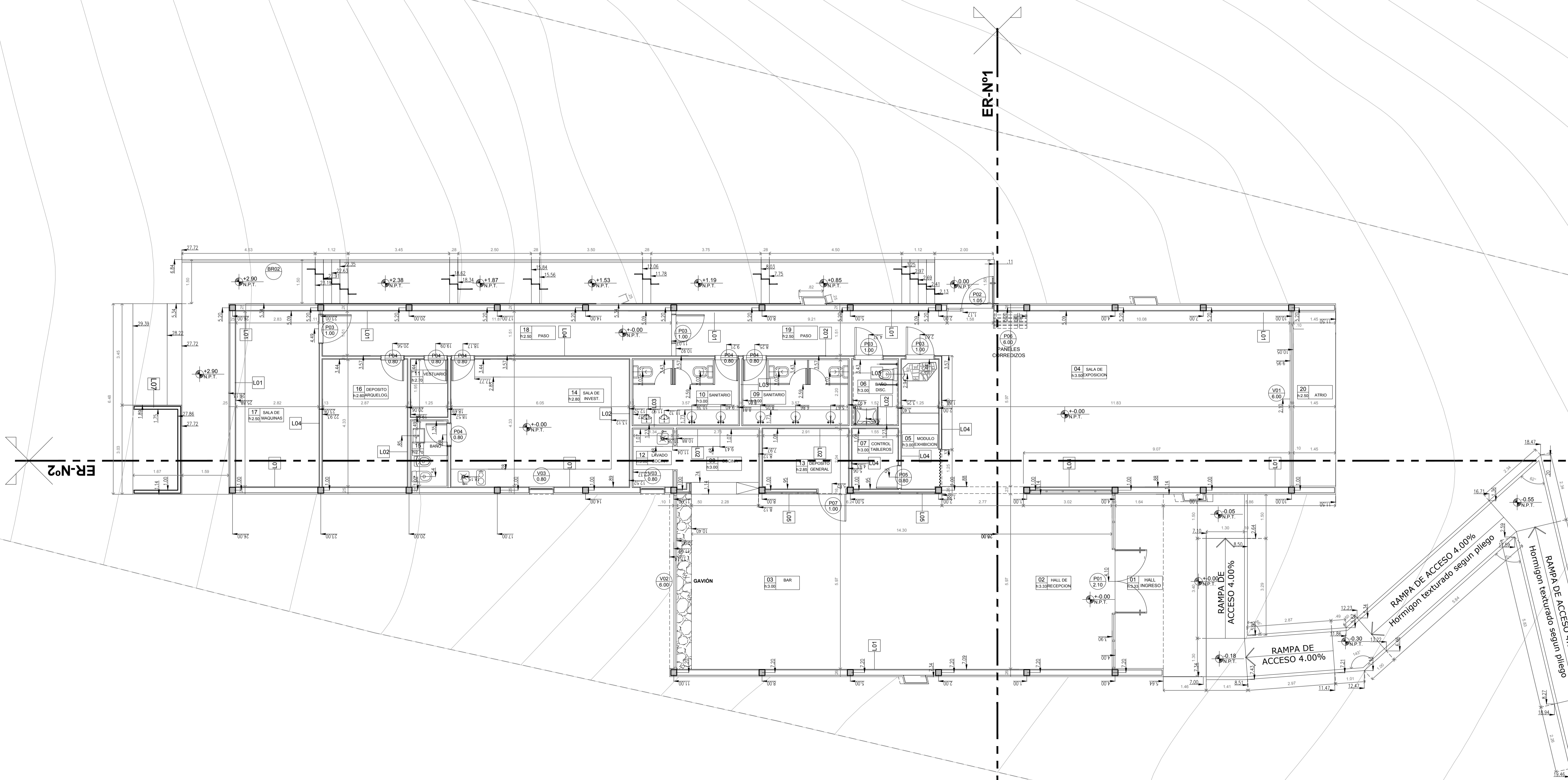
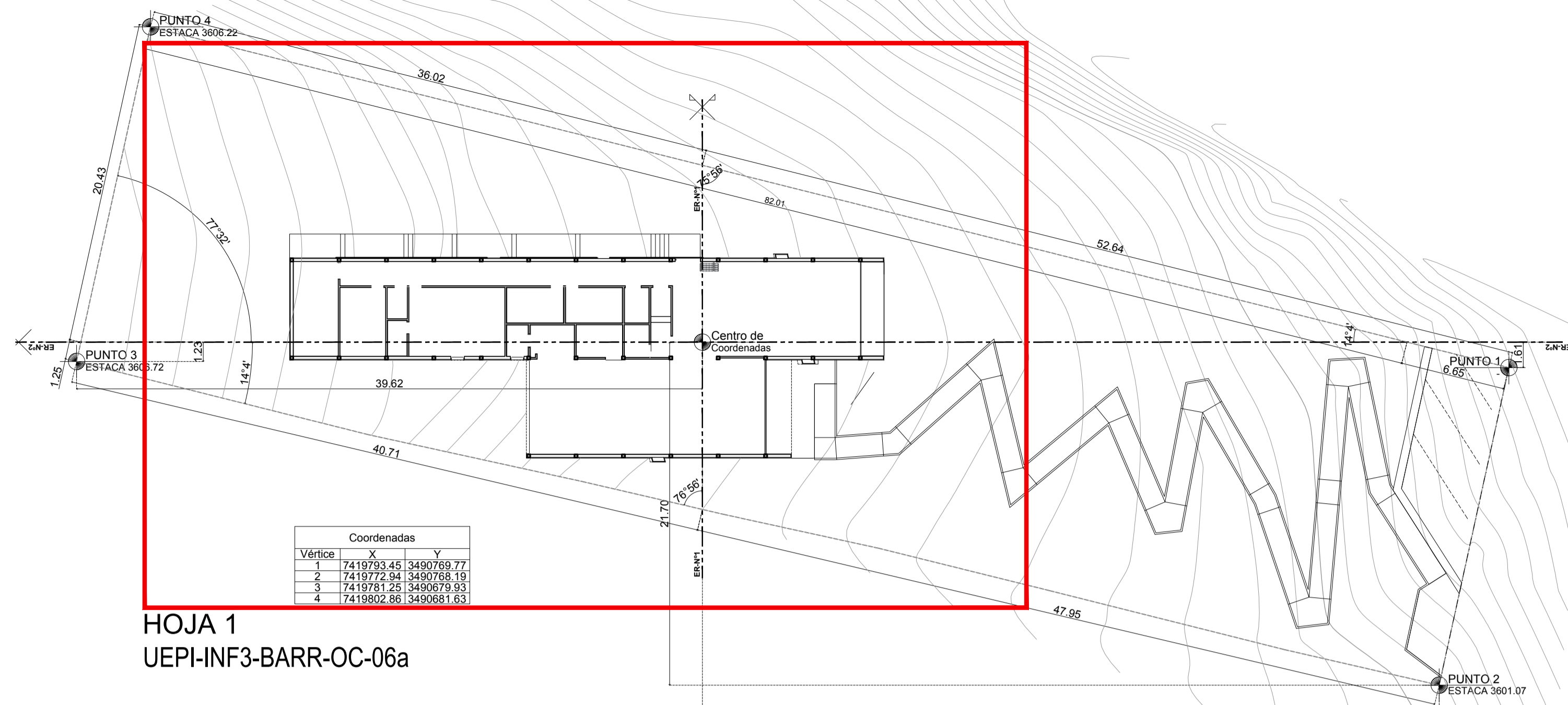

TODAS LAS MEDIDAS COTAS Y NIVELES DEBERÁN SER VERIFICADOS EN OBRA

PROGRAMA DE DESARROLLO DE CORREDORES TURÍSTICOS  
PRESTAMO BID 2606 / OC - AR  
ORGANISMO EJECUTOR



**CDIA-BARRANCAS**

Abdon Castro Tolay - Jujuy

Referencia

Abdon Castro Tolay

Nombre del Plano

**ARQUITECTURA  
REPLANTEO 1/2**

Lugar y fecha:  
Abdon Castro Tolay, Jujuy, Octubre de 2017

Tipo de intervención:  
OBRA NUEVA

Escala  
1:75

Plano número

Archivo  
UEPI-INF3-BARR-OC-07-09-RV3.DWG

Informe 3  
Revisión 2  
Proyecto:  
CDIA - BARRANCAS







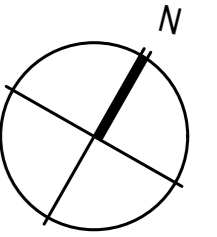

TODAS LAS MEDIDAS COTAS Y NIVELES  
DEBERÁN SER VERIFICADOS EN OBRA

PROGRAMA DE DESARROLLO  
DE CORREDORES TURÍSTICOS

PRESTAMO BID 2606 / OC - AR

ORGANISMO EJECUTOR



ORGANISMO EJECUTOR



**CDIA-BARRANCAS**

Abdon Castro Tolay - Jujuy

Referencia

Abdon Castro Tolay

Nombre del Plano

**ARQUITECTURA  
EJES REPLANTEO**

Lugar y fecha:

Abdon Castro Tolay, Jujuy, Octubre de 2017

Tipo de intervención:

OBRA NUEVA

Escala

1:100

Plano número

**09**

Archivo

UEPI-INF3-BARR-OC-07-09-RV3.DWG

Informe 3

Revisión 2

Proyecto:

CDIA - BARRANCAS

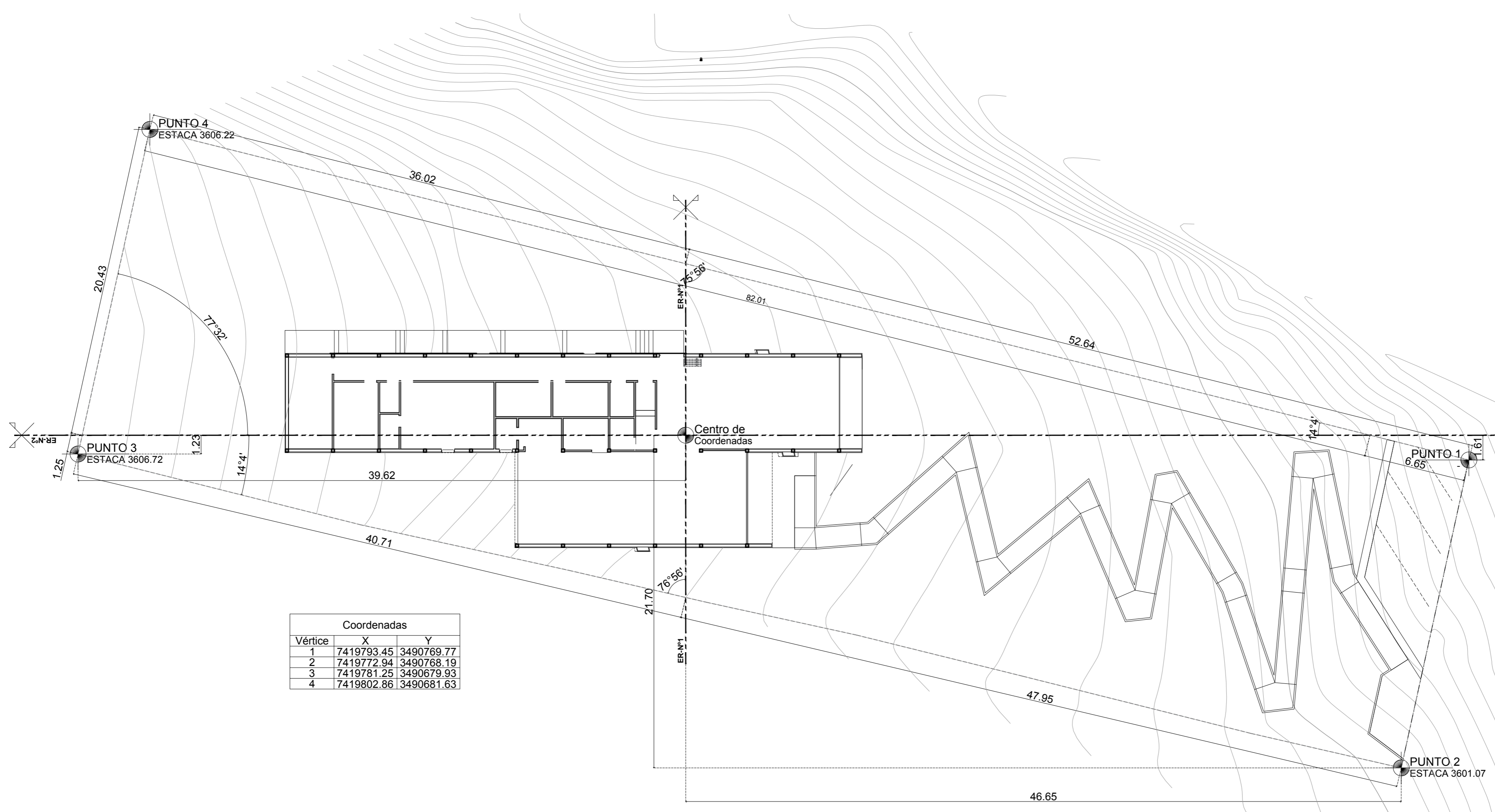

Coordenadas		
Vértice	X	Y
1	7419793.45	3490769.77
2	7419772.94	3490768.19
3	7419781.25	3490679.93
4	7419802.86	3490681.63



# PLANILLA DE ARTEFACTOS -GRIFERÍA -ACCESORIOS

COD	TIPO	CANT.	MODELO/COLOR	COD	TIPO	CANT.	MODELO/COLOR	COD	TIPO	CANT.	MODELO/COLOR
ARTEFACTOS	A01	2	Inodoro largo c/ Tapa y Depósito (6 lts) , color blanco. C/ asiento de madera y herrajes de acero.	BACHAS	B01	2	Bacha semiesferica ceramico de sobre poner	ACCESORIOS	Ac1	2	Percha
	A04	2	Mingitorio mural corto, color blanco.								
VARIOS	E01	1	Espejo de seguridad de 6mm, con bastidor de MDF de 18 mm.	VARIOS	Ms1	1	Mesada granito ARCTIC WHITE con zócalo.	GRIFERÍAS	G01	2	Válvula y Tapa tecla para Válvula de doble descarga
										G04	2
									G08	2	Válvula automática para mingitorio

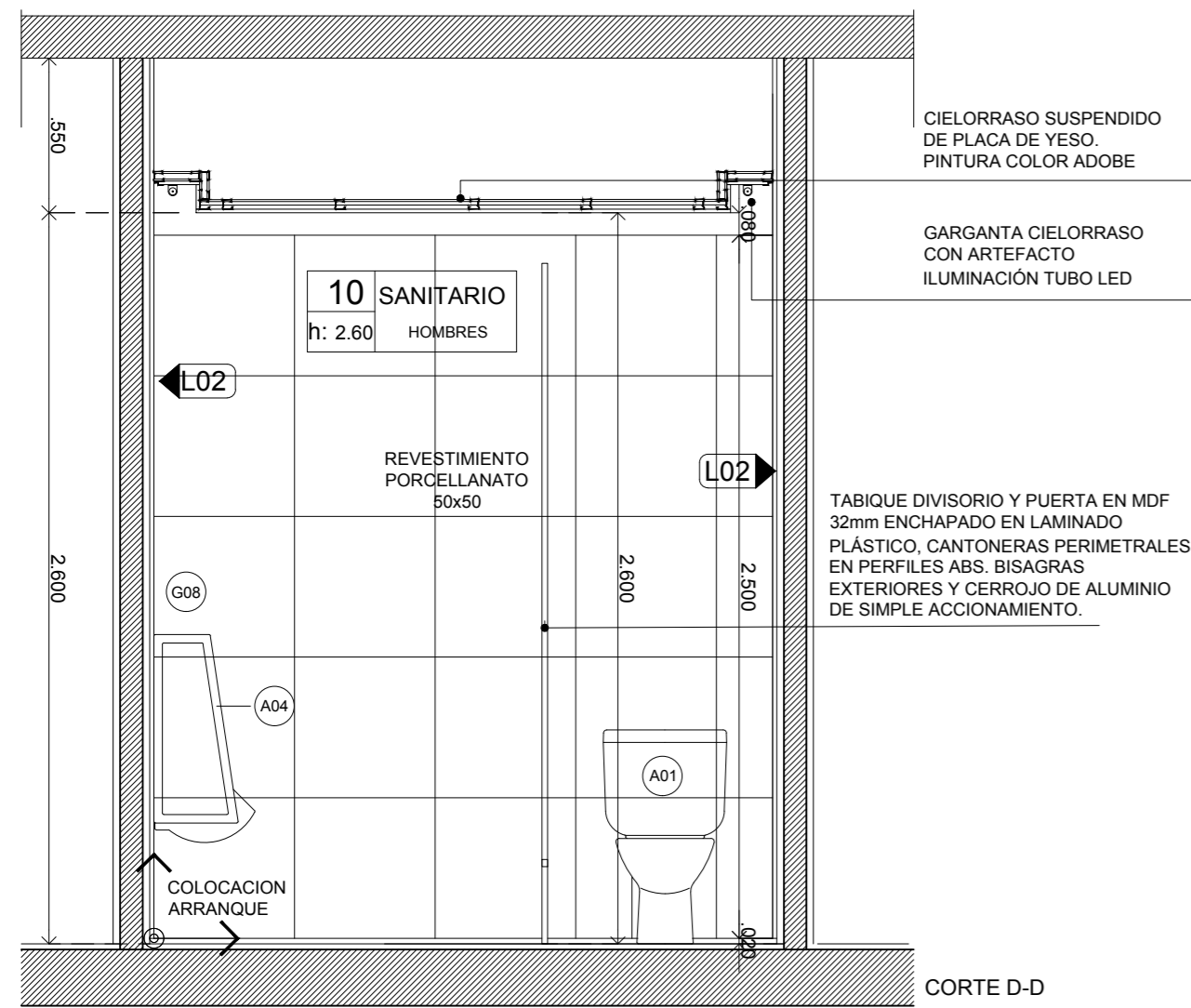

CORTE D-D

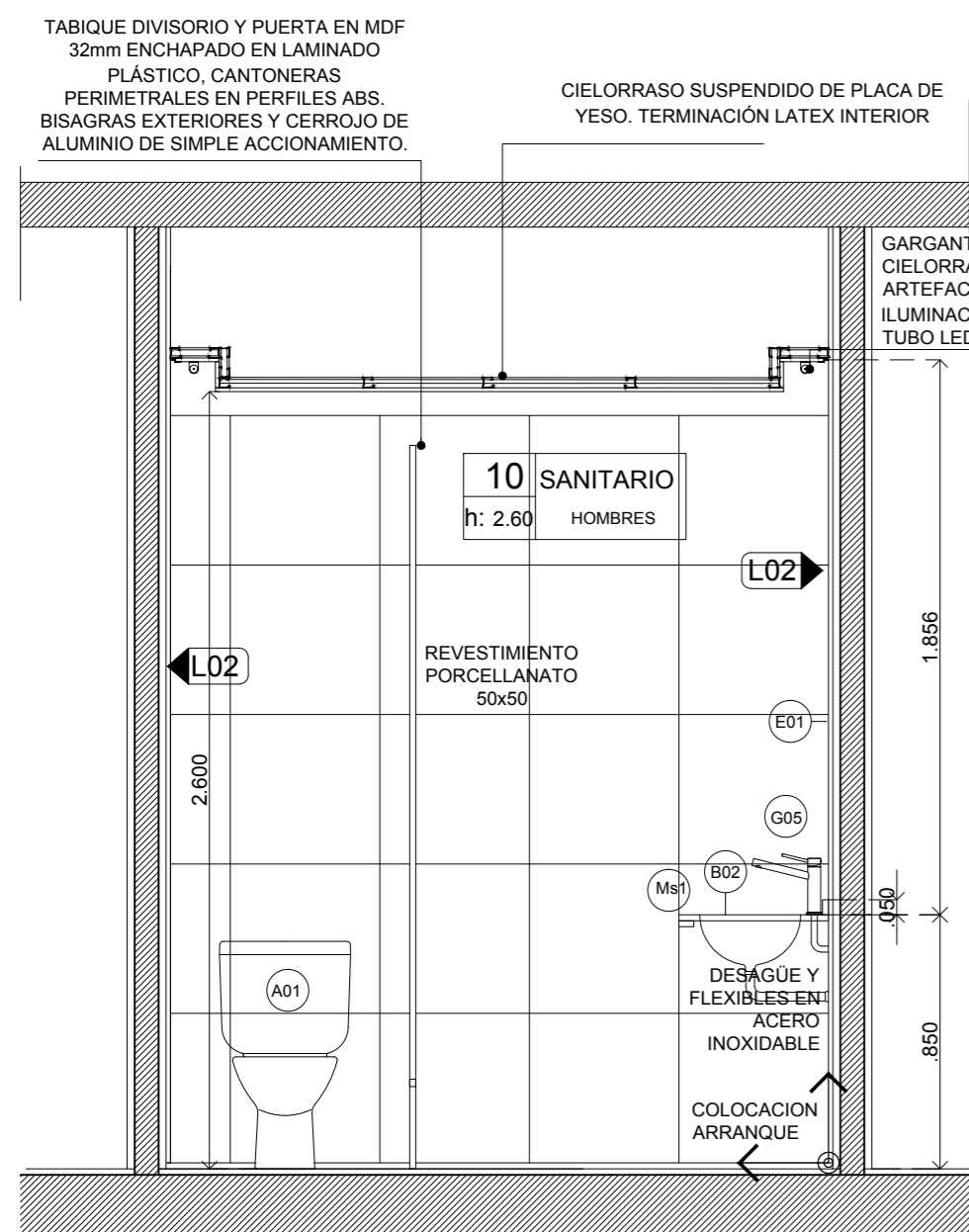
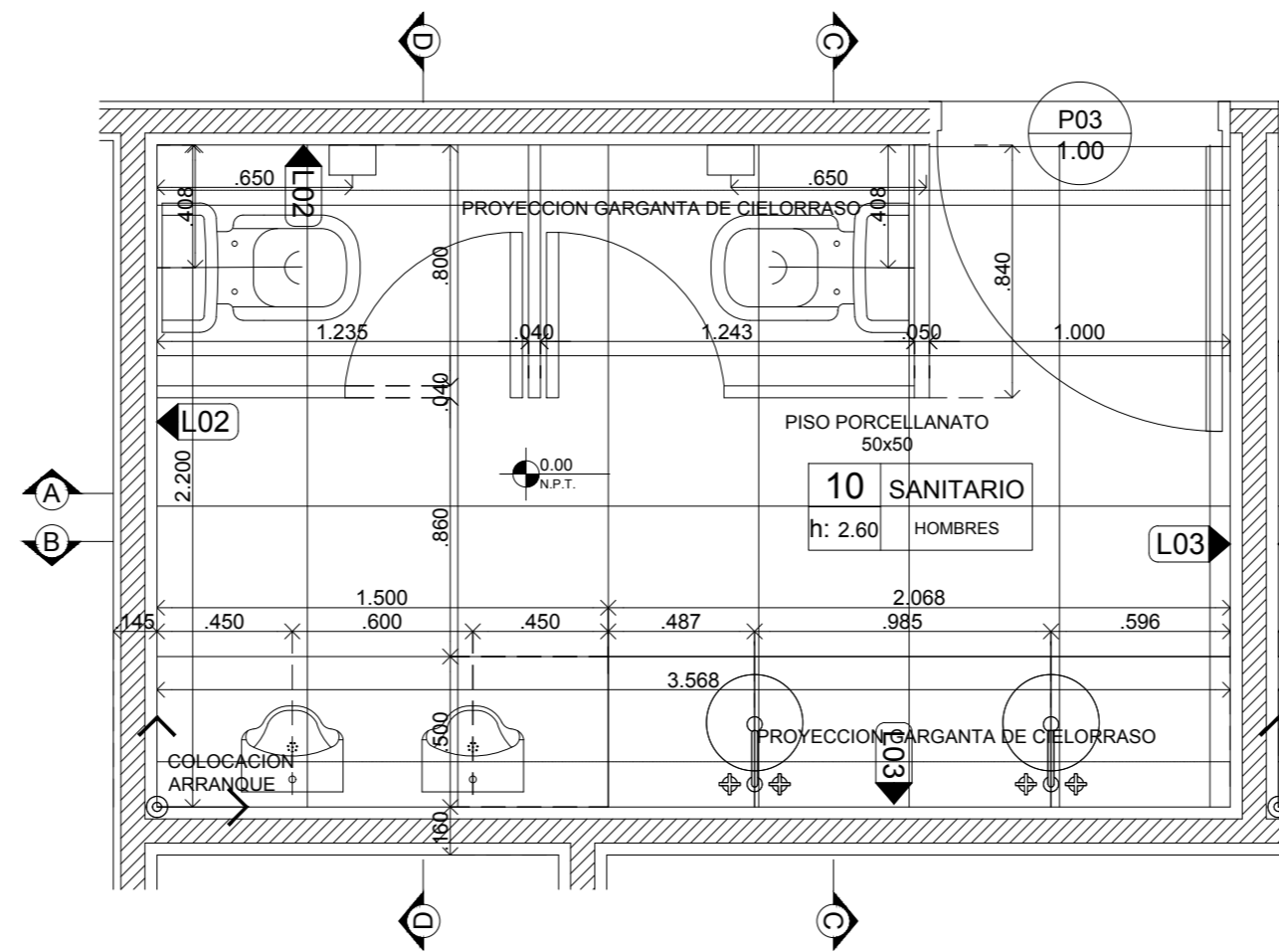

CORTE C-C

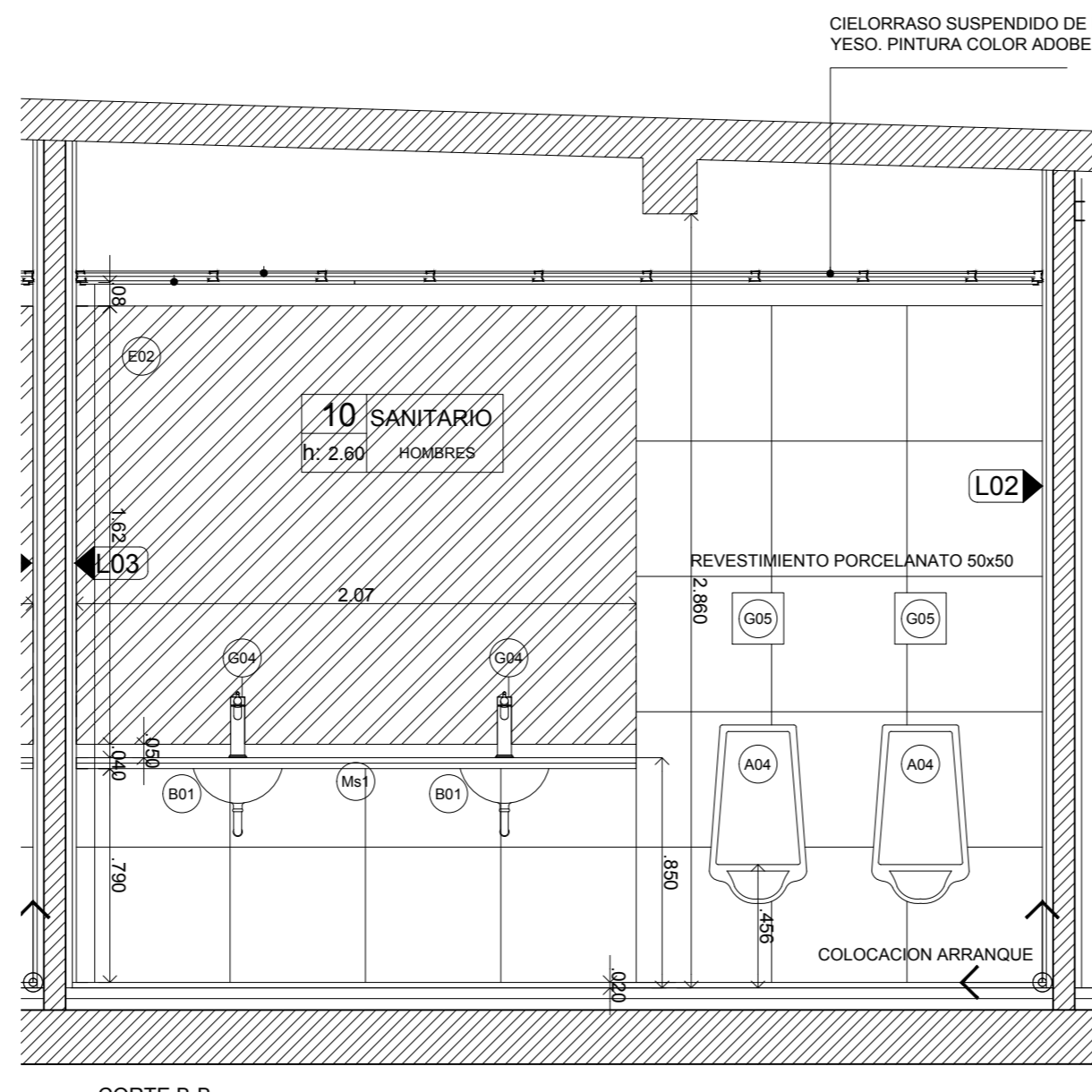

CORTE B-B

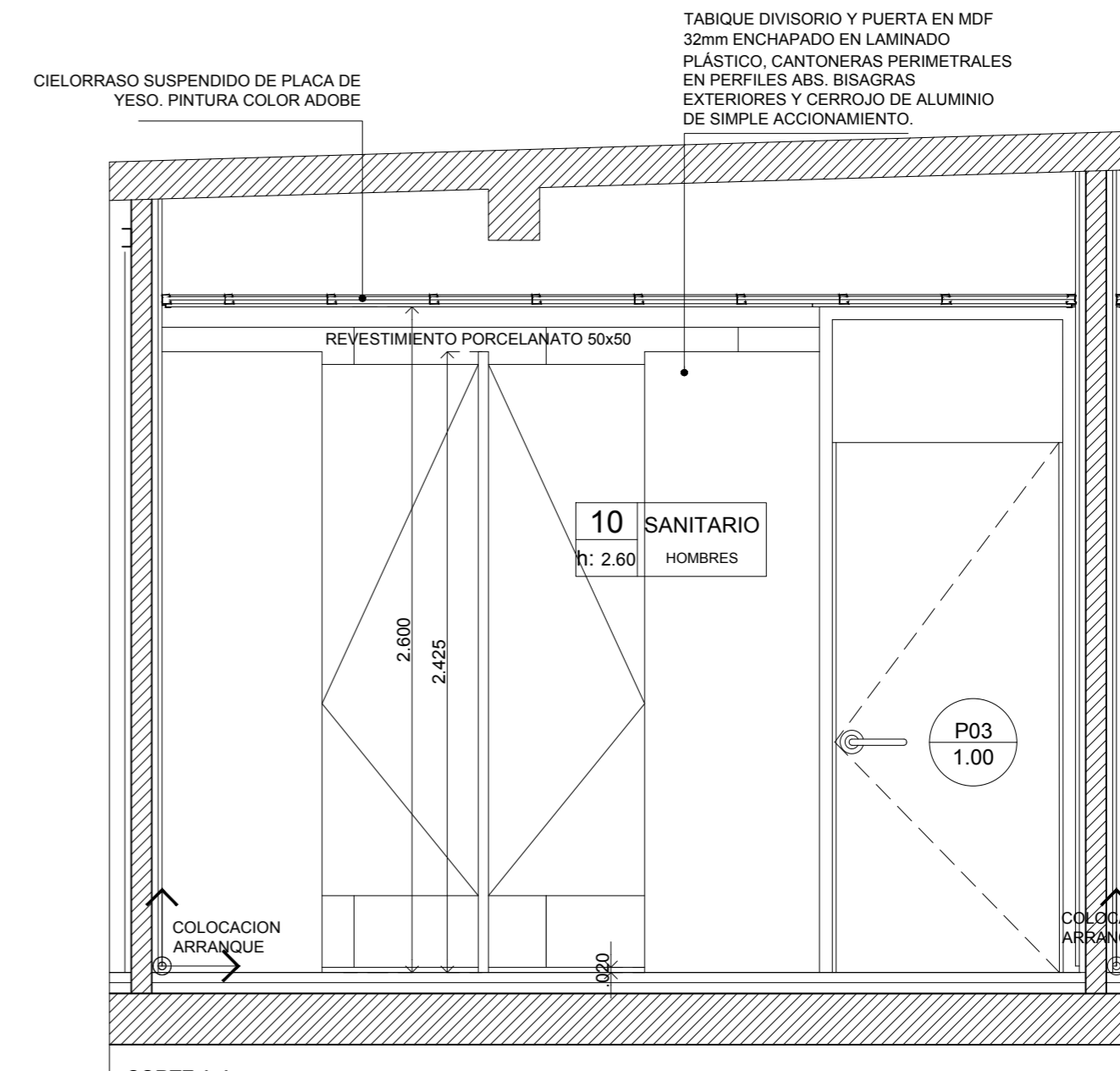

CORTE A-A

TODAS LAS MEDIDAS COTAS Y NIVELES DEBERÁN SER VERIFICADOS EN OBRA

PROGRAMA DE DESARROLLO DE CORREDORES TURÍSTICOS

PRESTAMO BID 2606 / OC - AR

ORGANISMO EJECUTOR



ORGANISMO EJECUTOR



**CDIA-BARRANCAS**

Abdon Castro Tolay - Jujuy

Referencia

Abdon Castro Tolay

Nombre del Plano

**ZONALES  
DETALLE BAÑO DE HOMBRES**

Lugar y fecha:

Abdon Castro Tolay, Jujuy, Octubre de 2017

Tipo de intervención:

OBRA NUEVA

Escala

1:25

Plano número

**10**

Archivo

UEPI-INF3-BARR-OC-10-14-RV2.DWG

Informe 3

Revisión 2

Proyecto:

CDIA - BARRANCAS



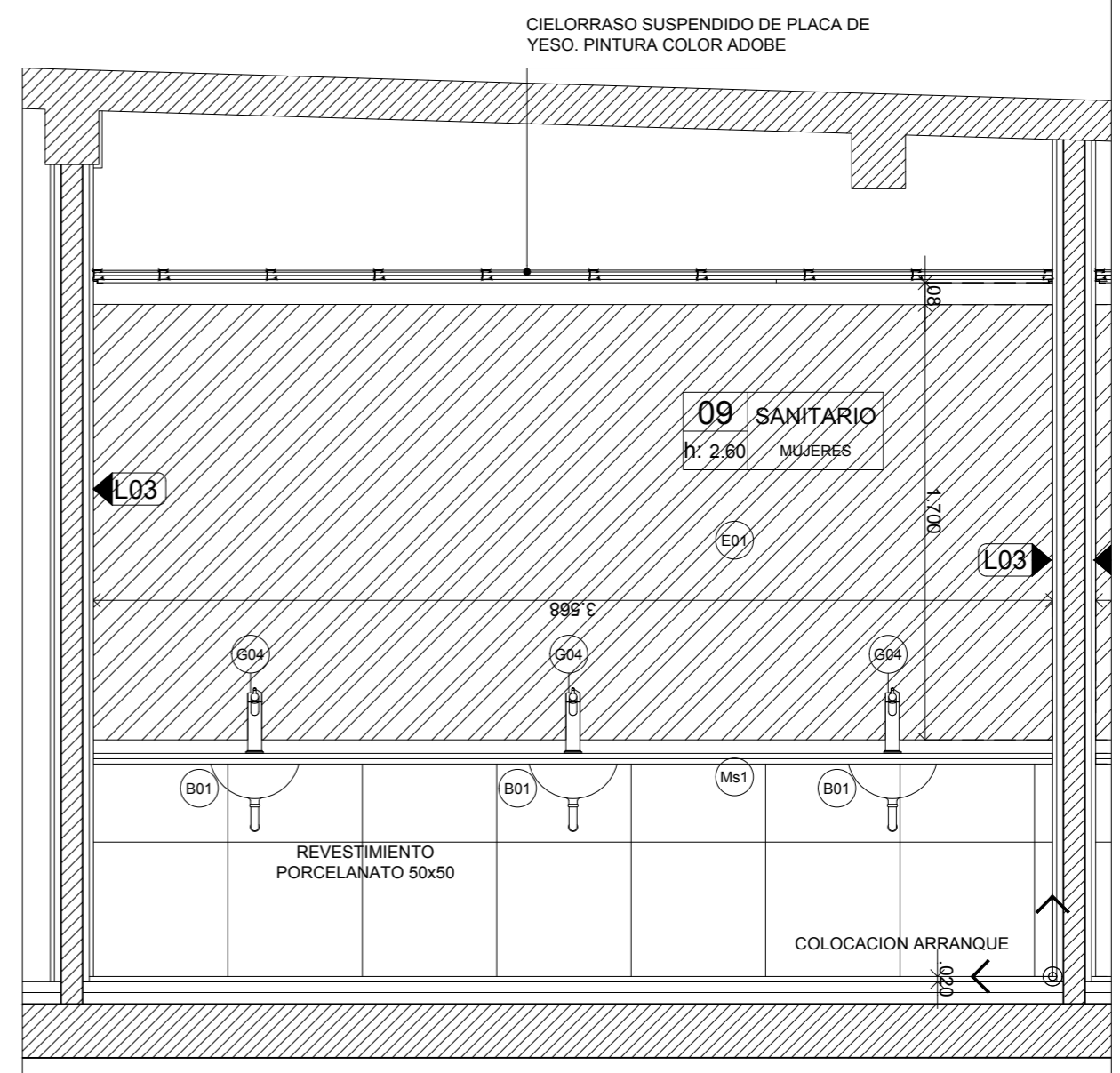
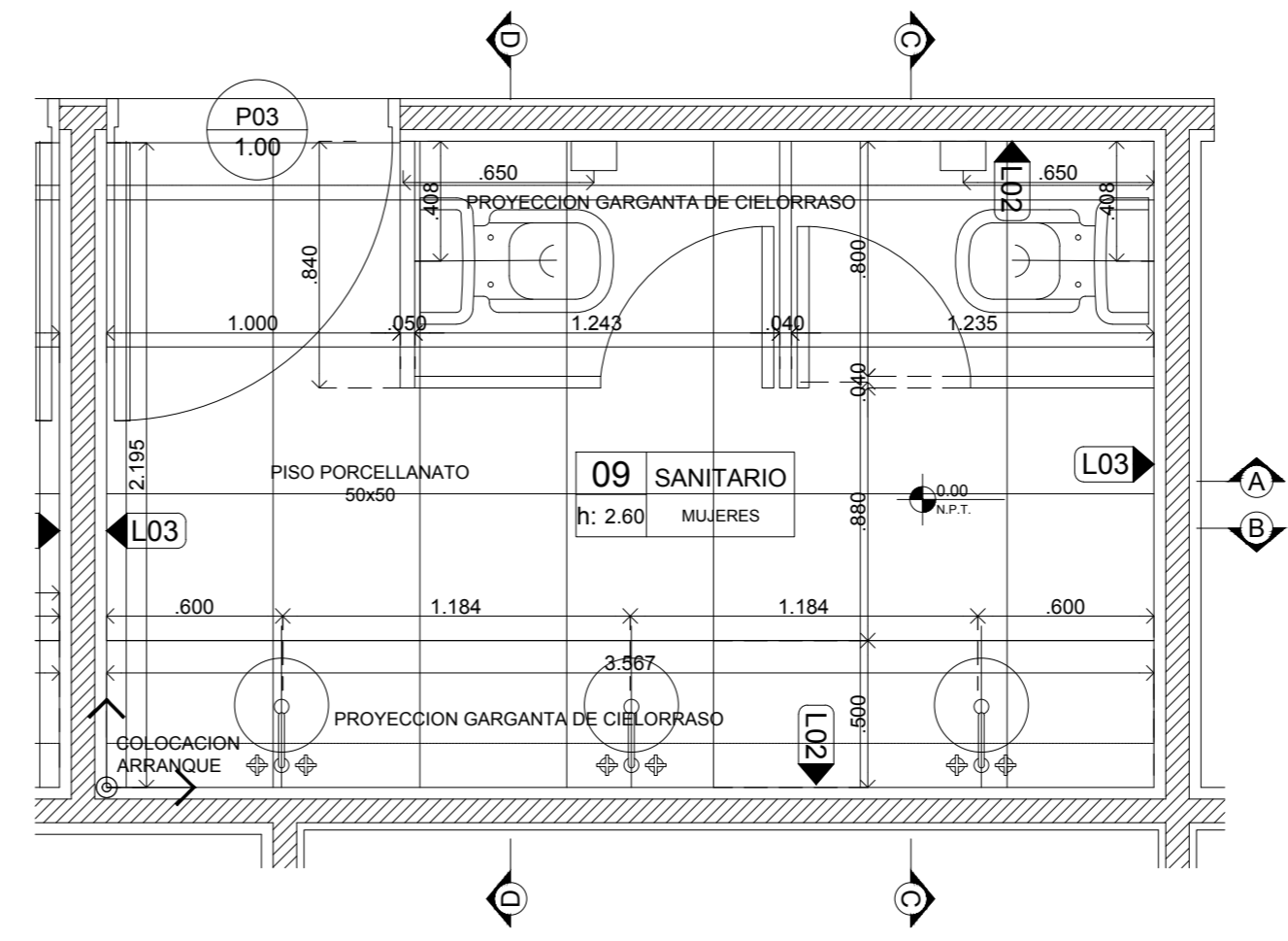
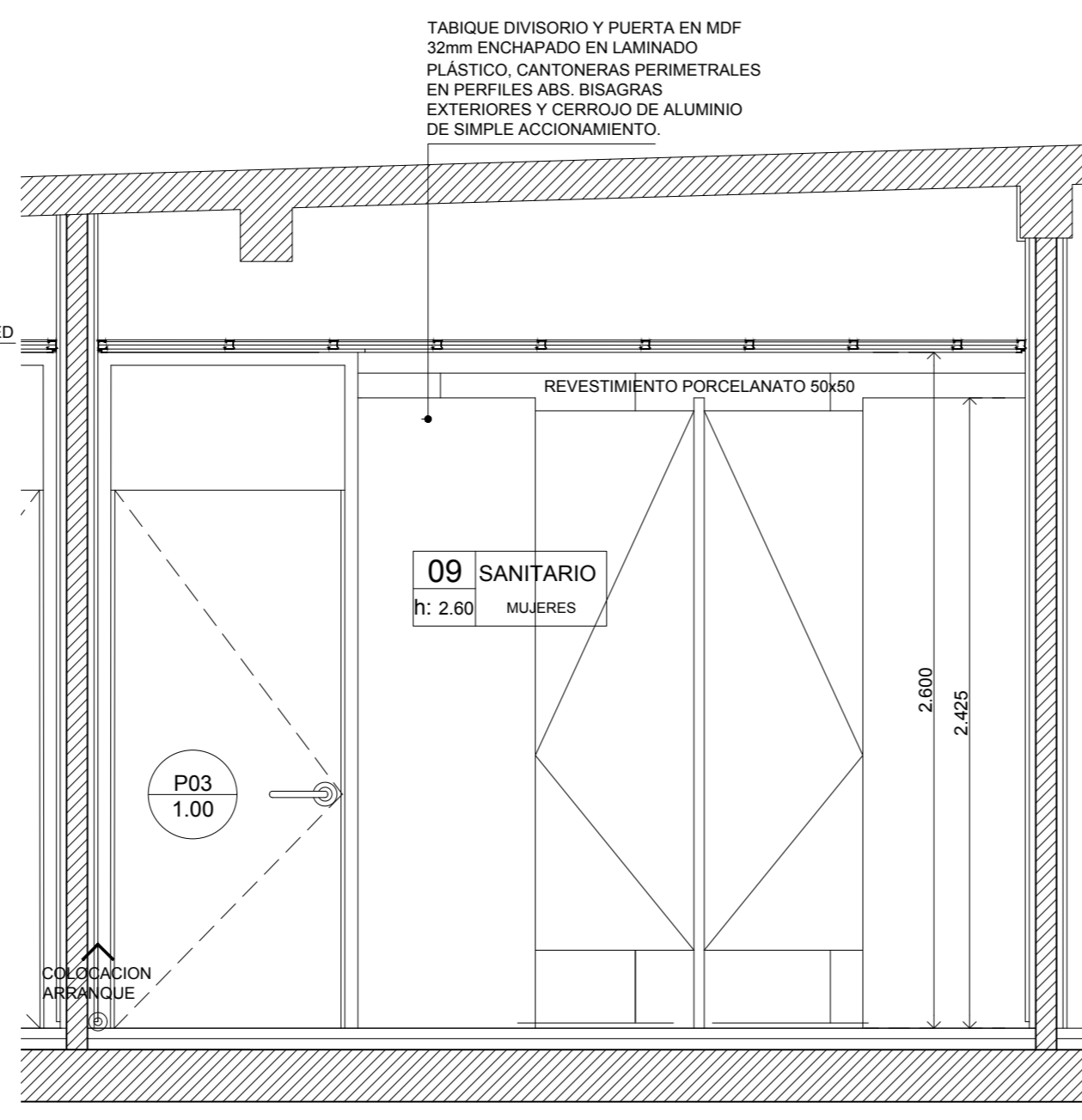
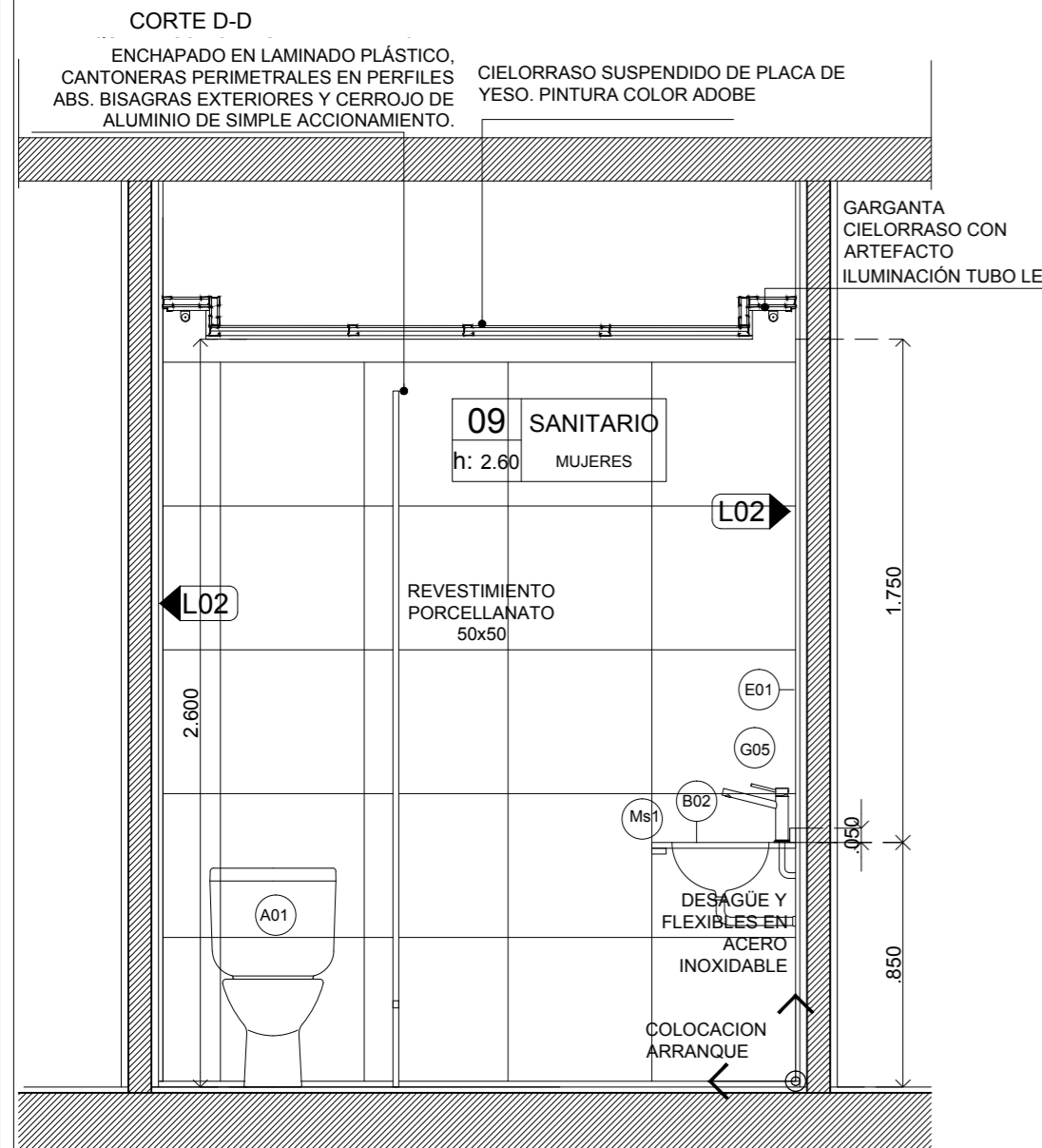
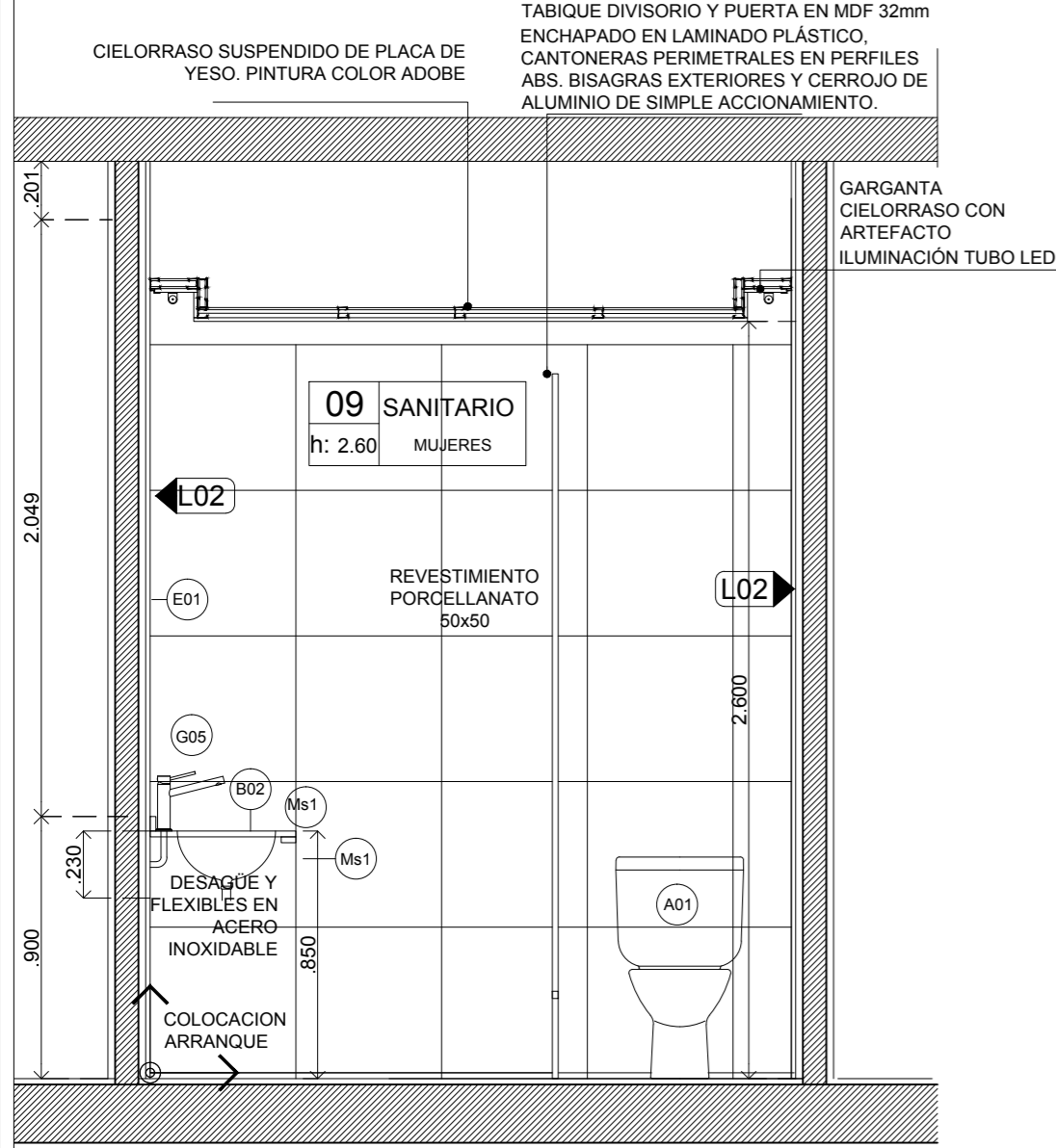

PLANILLA DE ARTEFACTOS -GRIFERÍA -ACCESORIOS														
	COD	TIPO	CANT.	MODELO/COLOR		COD	TIPO	CANT.	MODELO/COLOR		COD	TIPO	CANT.	MODELO/COLOR
ARTEFACTOS	A01	INODORO	2	Inodoro largo c/ Tapa y Depósito (6 lts) , color blanco. C/asiento de madera y herrajes de acero.	BACHAS	B01	BACHA Baños	3	Bacha semiesferica ceramico de sobre poner	ACCESORIOS	Ac1	PERCHA	2	Percha
	A04	MINGITORIO	-	Mingitorio mural corto, color blanco.								G01	INODORO	2
VARIOS	E01	ESPEJOS	1	Espejo de seguridad de 6mm, con bastidor de MDF de 18 mm.	VARIOS	Ms1	MESADAS	1	Mesada granito ARCTIC WHITE con zócalo.	GRIFERIAS	G04	LAVATORIO	3	Grifería Automática para mesada
											G08	MINGITORIO	-	Válvula automática para mingitorio

TODAS LAS MEDIDAS COTAS Y NIVELES DEBERÁN SER VERIFICADOS EN OBRA

PROGRAMA DE DESARROLLO DE CORREDORES TURÍSTICOS  
PRESTAMO BID 2606 / OC - AR

ORGANISMO EJECUTOR



ORGANISMO EJECUTOR



**CDIA-BARRANCAS**

Abdon Castro Toley - Jujuy

Referencia

Abdon Castro Toley

Nombre del Plano

**ZONALES  
DETALLE BAÑO DE MUJERES**

Lugar y fecha:

Abdon Castro Toley, Jujuy, Octubre de 2017

Tipo de intervención:

OBRA NUEVA

Escala  
1:25

Plano número

**11**

Archivo  
UEPI-INF3-BARR-OC-10-14-RV2.DWG

Informe 3  
Revisión 2

Proyecto:

CDIA - BARRANCAS



PUERTA

HALL DE INGRESO

Barrancas  
PLANILLA DE CARP.

Cant. 1 - Izq  
- Der

P01

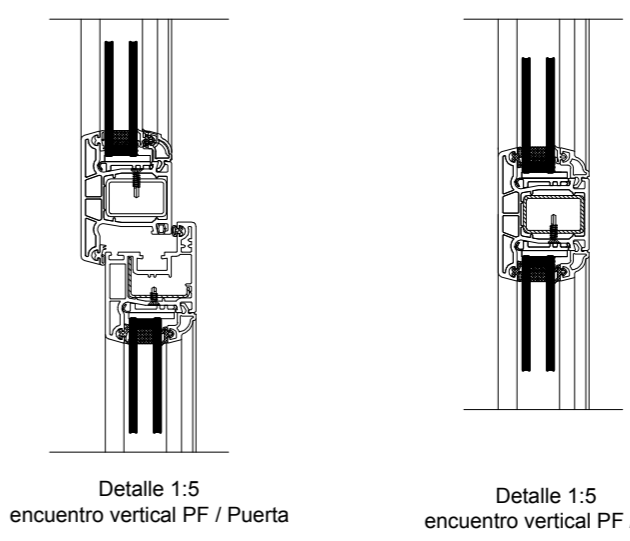
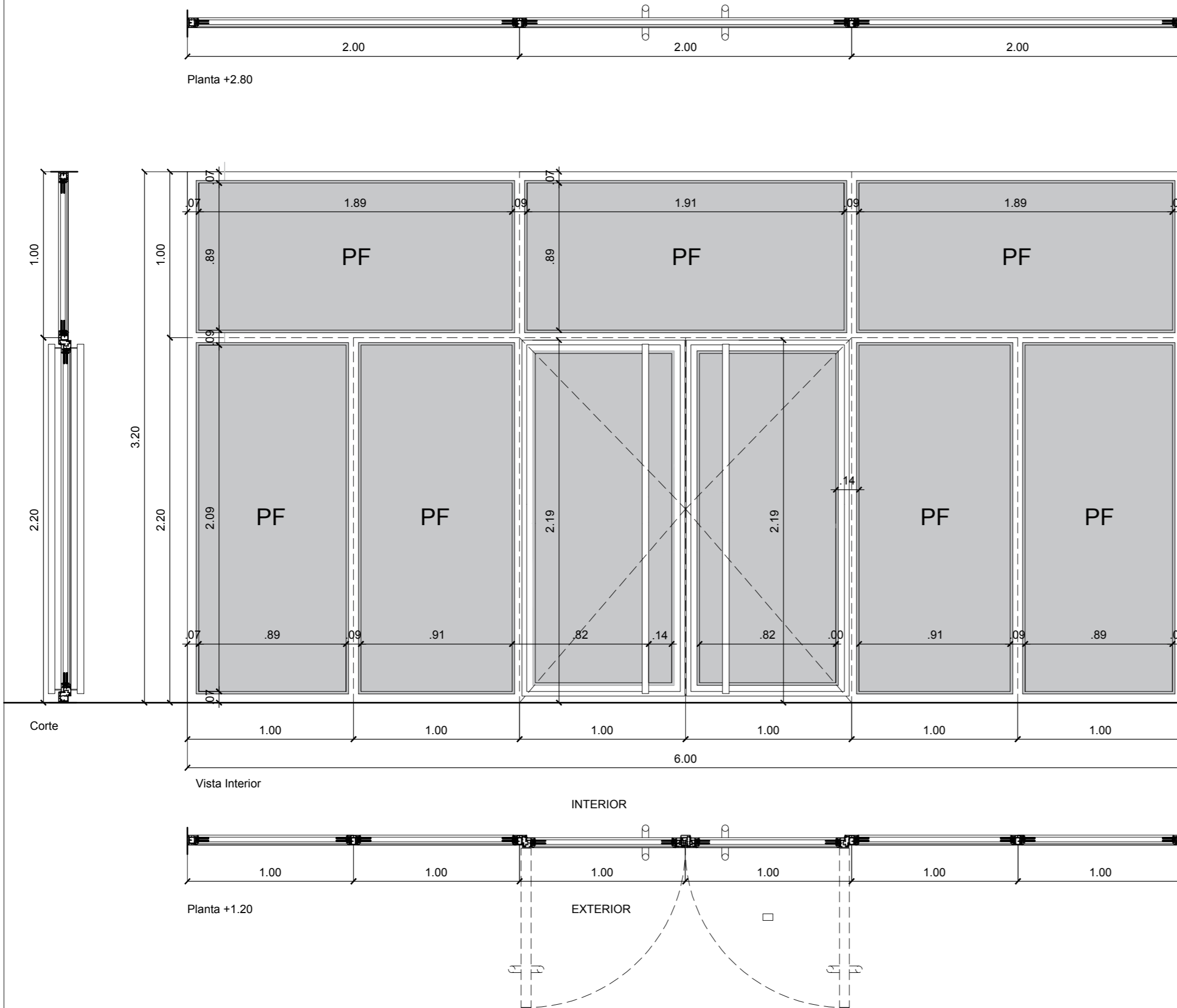

Detalle 1:5  
encuentro vertical PF / Puerta

Detalle 1:5  
encuentro vertical PF / PF

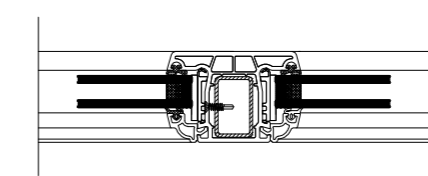

Detalle 1:5  
encuentro PF / PF

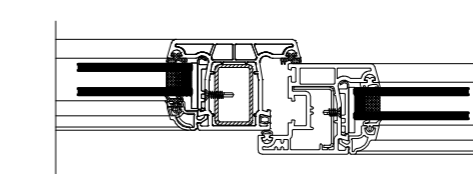

Detalle 1:5  
encuentro Puerta / PF

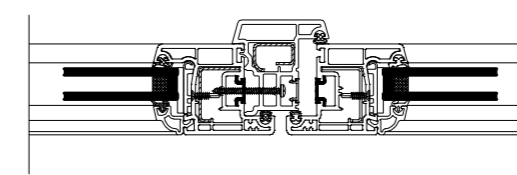

Detalle 1:5  
encuentro Puerta / Puerta

TODAS LAS MEDIDAS COTAS Y NIVELES  
DEBERÁN SER VERIFICADOS EN OBRA

PROGRAMA DE DESARROLLO  
DE CORREDORES TURÍSTICOS

PRESTAMO BID 2606 / OC - AR

ORGANISMO EJECUTOR



ORGANISMO EJECUTOR



**CDIA-BARRANCAS**

Abdon Castro Tolay - Jujuy

Referencia

Abdon Castro Tolay

Nombre del Plano

**PLANILLA DE CARPINTERIAS**

Lugar y fecha:

Abdon Castro Tolay, Jujuy, Octubre de 2017

Tipo de intervención:

OBRA NUEVA

Escala

1:25

Plano número

16

Marco	PVC simil madera
Hoja	Doble contacto, de abrir, PVC simil madera
Vidrio	DVH 20mm
c/marco	PVC simil madera
Herraj.	Bisagras y pasadores superior e inferior de acero inoxidable. Cerradura de seguridad doble perno.
Manija	Barral vertical de PVC simil madera de la misma altura de la puerta, Ø40mm Doble balancin con roquetas y bocallaves en acero inoxidable

Archivo  
UEPI-INF3-BARR-OC-16-21-RV2.DWG

Informe 3  
Revisión 2

Proyecto:

CDIA - BARRANCAS







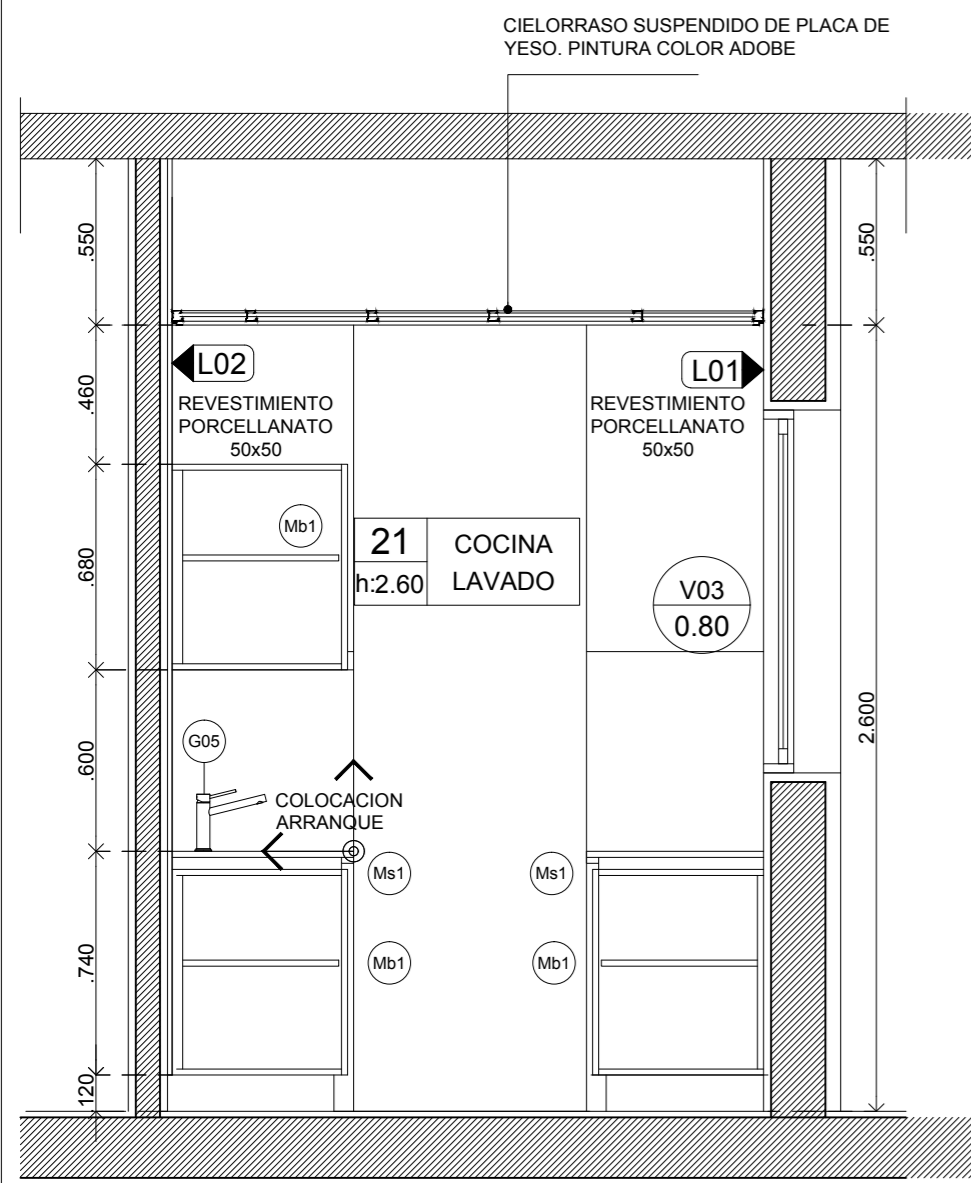

CORTE C-C

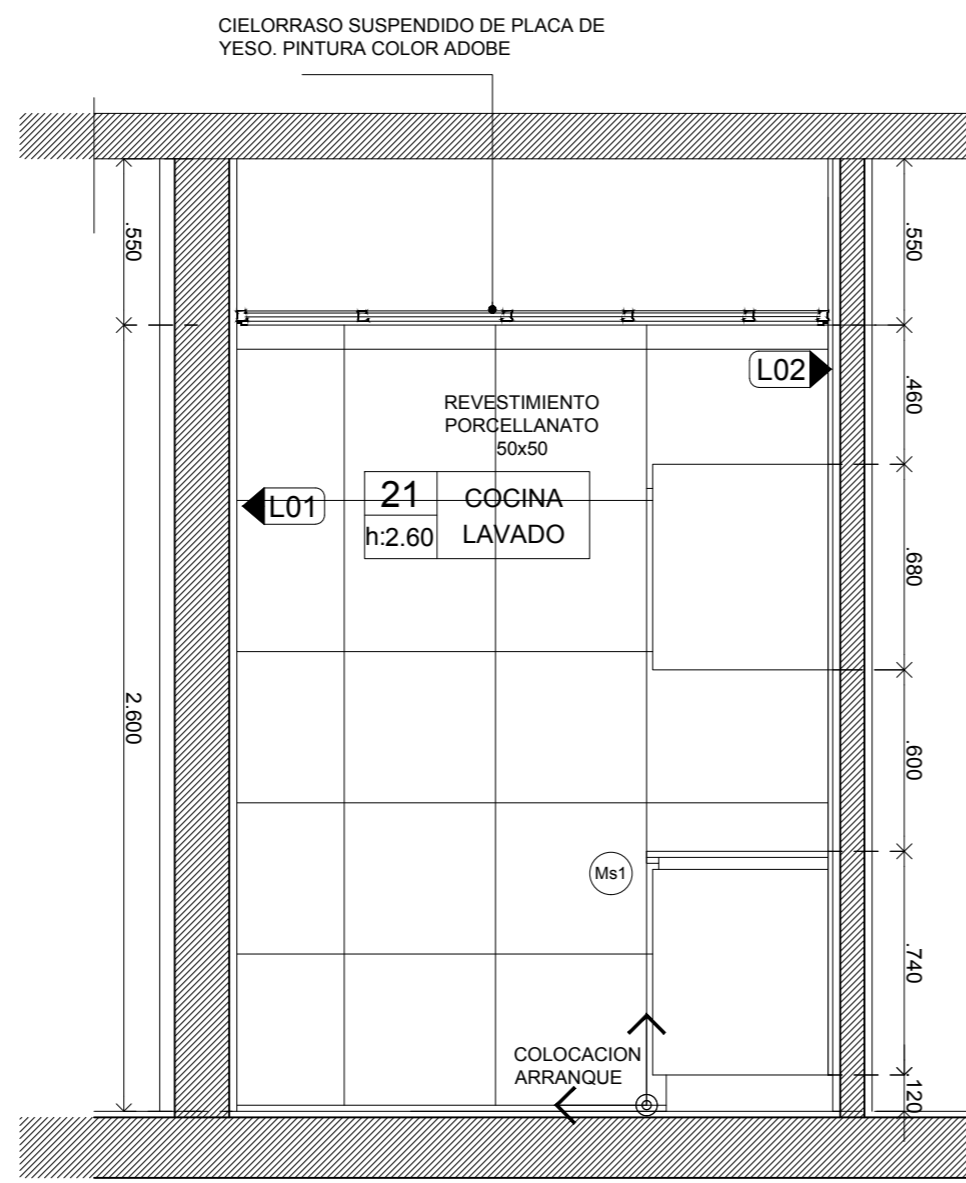

CORTE D-D

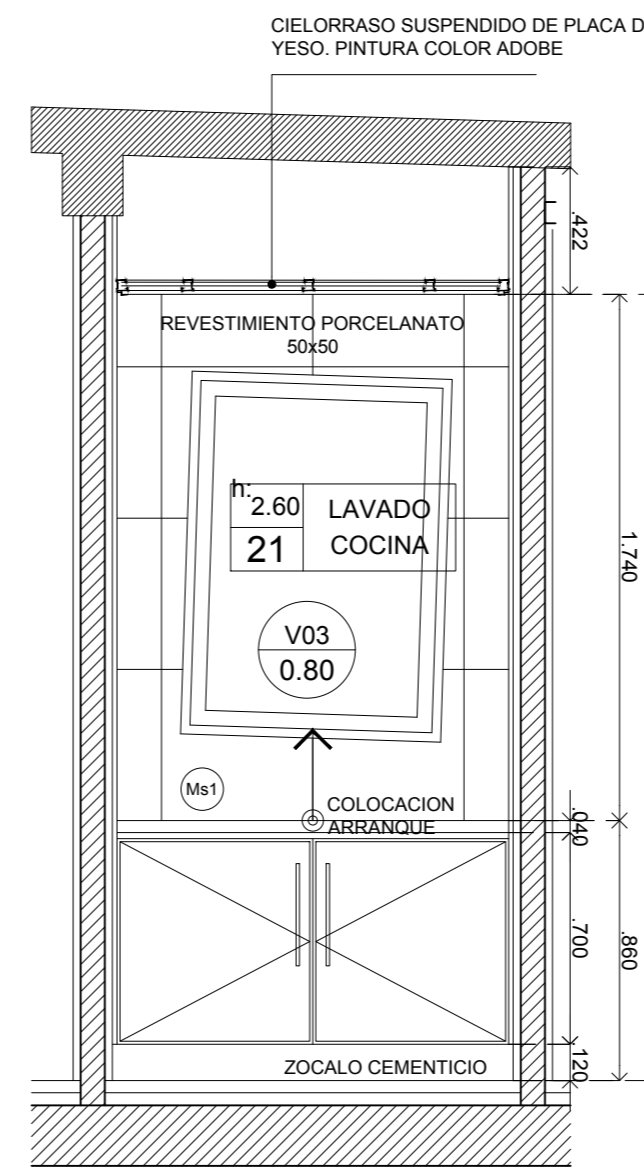

CORTE B-B

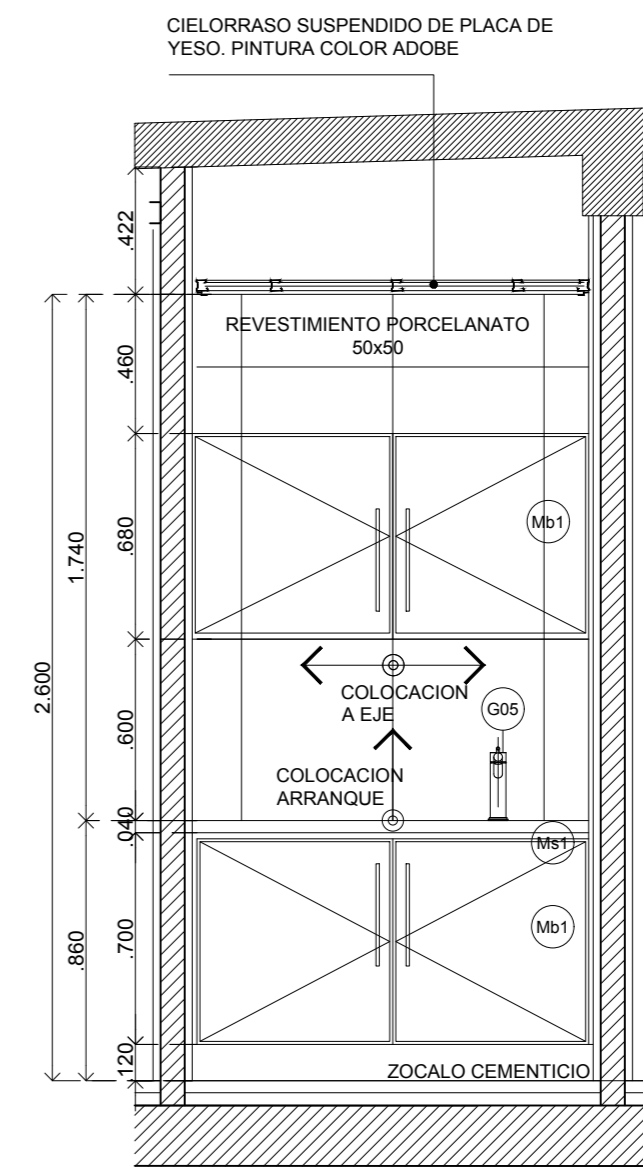

CORTE A-A

21 COCINA LAVADO h:2.60

TODAS LAS MEDIDAS COTAS Y NIVELES DEBERÁN SER VERIFICADOS EN OBRA

PROGRAMA DE DESARROLLO DE CORREDORES TURÍSTICOS

PRESTAMO BID 2606 / OC - AR

ORGANISMO EJECUTOR



ORGANISMO EJECUTOR



## CDIA-BARRANCAS

Abdon Castro Tolay - Jujuy

Referencia

Abdon Castro Tolay

Nombre del Plano

### ZONALES DETALLE COCINA

Lugar y fecha:

Abdon Castro Tolay, Jujuy, Octubre de 2017

Tipo de intervención:

OBRA NUEVA

Escala

1:25

Plano número

14

Archivo

UEPI-INF3-BARR-OC-10-14-RV2.DWG

Informe 3

Revisión 2

Proyecto:

CDIA - BARRANCAS

### PLANILLA DE ARTEFACTOS -GRIFERÍA -ACCESORIOS

	COD	TIPO	CANT.	MODELO/COLOR
BACHAS	B03	BACHA Cocina	1	Bacha doble sobre mesada
VARIOS	Mb1	MUEBLES Cocina	1	Mueble bajo mesada y alacena en Acero Inoxidable

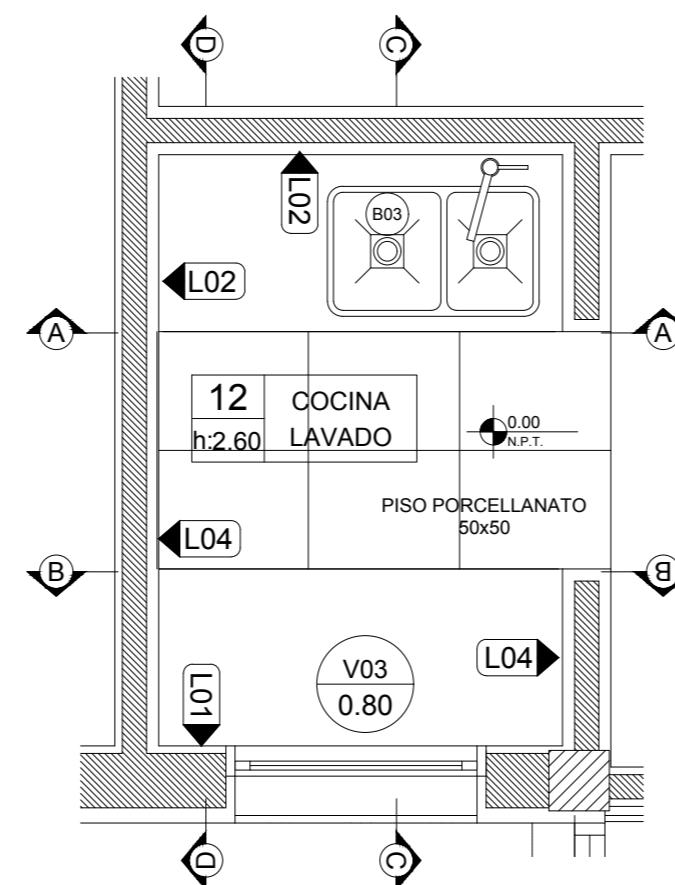



TODAS LAS MEDIDAS COTAS Y NIVELES  
DEBERÁN SER VERIFICADOS EN OBRA

PROGRAMA DE DESARROLLO  
DE CORREDORES TURÍSTICOS

PRESTAMO BID 2606 / OC - AR

ORGANISMO EJECUTOR



ORGANISMO EJECUTOR



## CDIA-BARRANCAS

Abdon Castro Tolay - Jujuy

Referencia

Abdon Castro Tolay

Nombre del Plano

**PLANO DE CIELORRASOS**

Lugar y fecha:

Abdon Castro Tolay, Jujuy, Octubre de 2017

Tipo de intervención:

OBRA NUEVA

Escala

1:100

Plano número

**15**

Archivo

UEPI-INF3-BARR-OC-15-RV3.DWG

Informe 3

Revisión 3

Proyecto:

CDIA - BARRANCAS

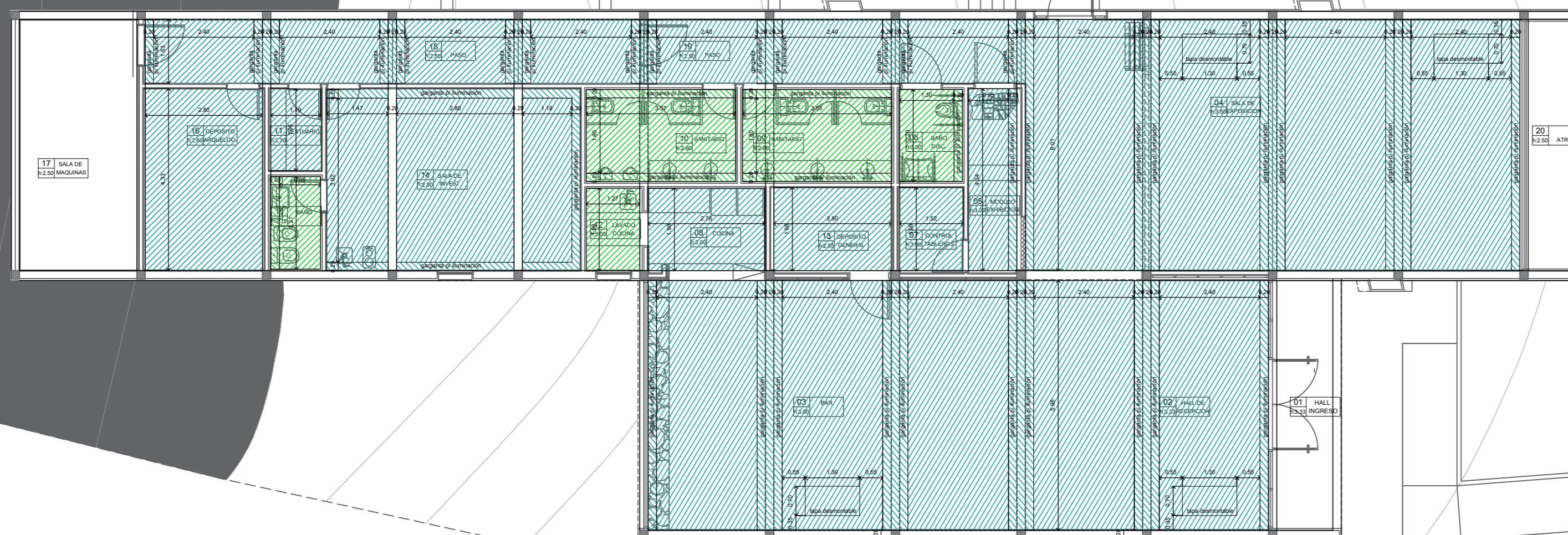

### REFERENCIAS

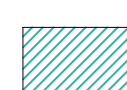
 CIELORRASO SUSPENDIDO PLACA DE ROCA DE YESO  
JUNTA TOMADA + ENDUIDO TOTAL  
TERMINACIÓN PINTURA COLOR ADOBE

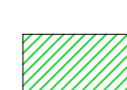
 CIELORRASO SUSPENDIDO PLACA DE ROCA DE YESO VERDE  
JUNTA TOMADA + ENDUIDO TOTAL + GARGANTAS LATERALES  
TERMINACIÓN PINTURA COLOR ADOBE

### PLANTA DE REFERENCIA

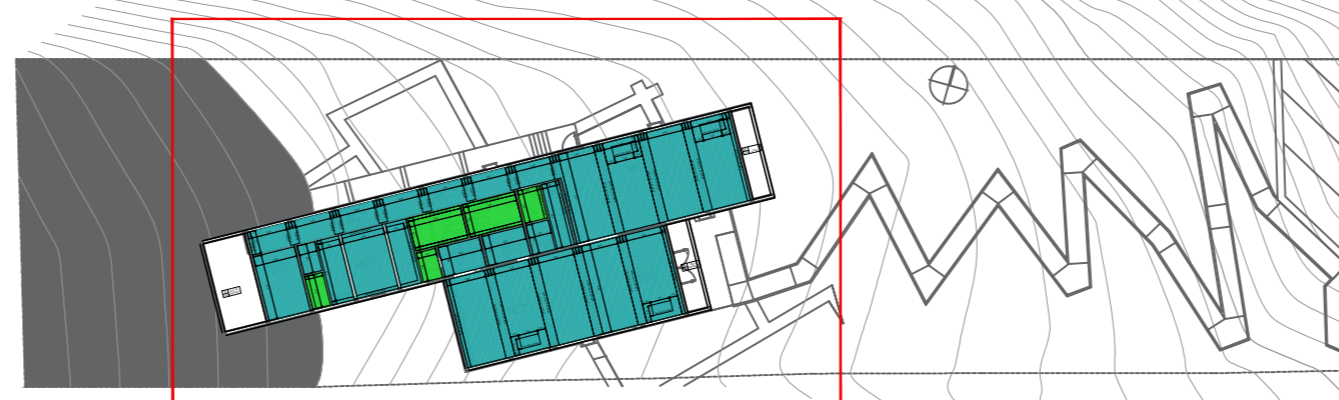



PUERTA

HALL DE INGRESO

Barrancas  
PLANILLA DE CARP.

Cant. 1 - Izq  
- Der

P01

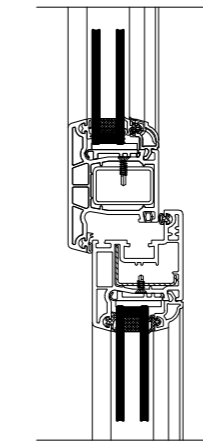
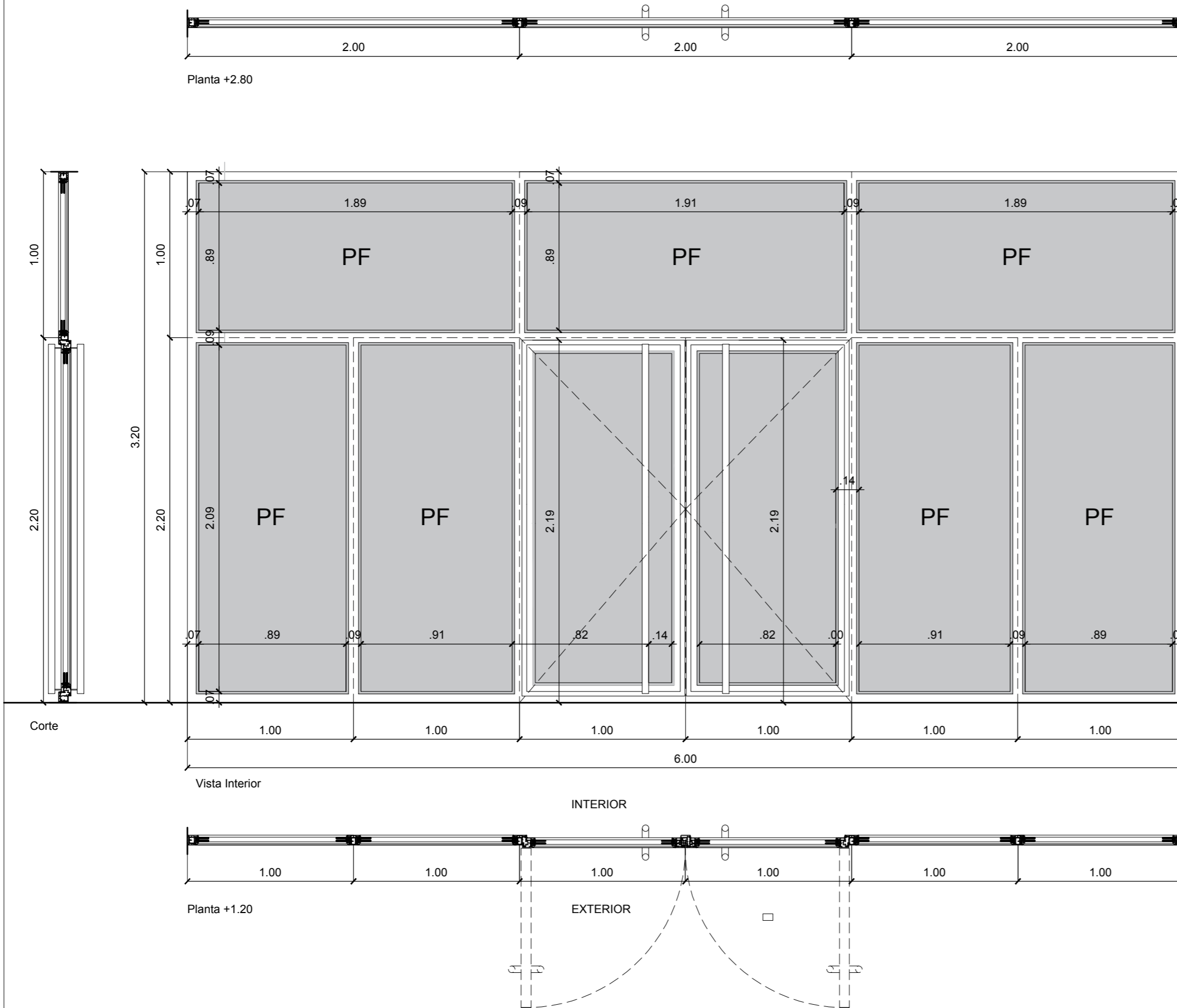

Detalle 1:5  
encuentro vertical PF / Puerta

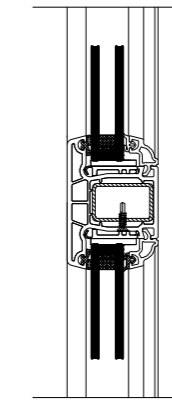

Detalle 1:5  
encuentro vertical PF / PF

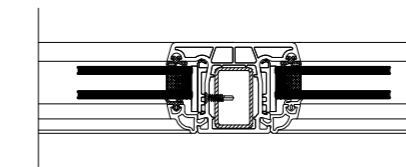

Detalle 1:5  
encuentro PF / PF

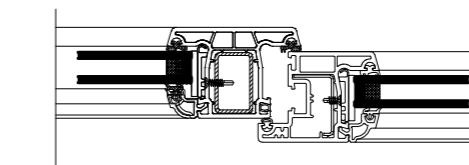

Detalle 1:5  
encuentro Puerta / PF

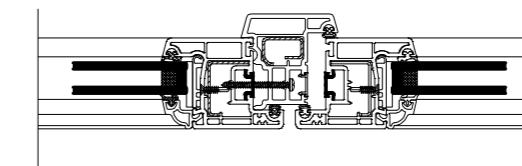

Detalle 1:5  
encuentro Puerta / Puerta

TODAS LAS MEDIDAS COTAS Y NIVELES  
DEBERÁN SER VERIFICADOS EN OBRA

PROGRAMA DE DESARROLLO  
DE CORREDORES TURÍSTICOS

PRESTAMO BID 2606 / OC - AR

ORGANISMO EJECUTOR



ORGANISMO EJECUTOR



**CDIA-BARRANCAS**

Abdon Castro Tolay - Jujuy

Referencia

Abdon Castro Tolay

Nombre del Plano

**PLANILLA DE CARPINTERIAS**

Lugar y fecha:

Abdon Castro Tolay, Jujuy, Octubre de 2017

Tipo de intervención:

OBRA NUEVA

Escala

1:25

Plano número

16

Archivo

UEPI-INF3-BARR-OC-16-21-RV2.DWG

Informe 3

Revisión 2

Proyecto:

CDIA - BARRANCAS

Marco	PVC simil madera
Hoja	Doble contacto, de abrir, PVC simil madera
Vidrio	DVH 20mm
c/marco	PVC simil madera
Herraj.	Bisagras y pasadores superior e inferior de acero inoxidable. Cerradura de seguridad doble perno.
Manija	Barral vertical de PVC simil madera de la misma altura de la puerta, Ø40mm Doble balancin con roquetas y bocallaves en acero inoxidable



<b>PUERTA</b>	Barrancas PLANILLA DE CARP.	P02	
INGRESO LATERAL POR SALA DE EXPOSICIONES	Cant. 1	1 Izq - Der	

<b>PUERTA</b>	Barrancas PLANILLA DE CARP.	P03	
	Cant. 9	7 Izq 2 Der	

<b>PUERTA</b>	Barrancas PLANILLA DE CARP.	P04	
MÓDULO DE EXHIBICIÓN	Cant. 1	1 Izq	

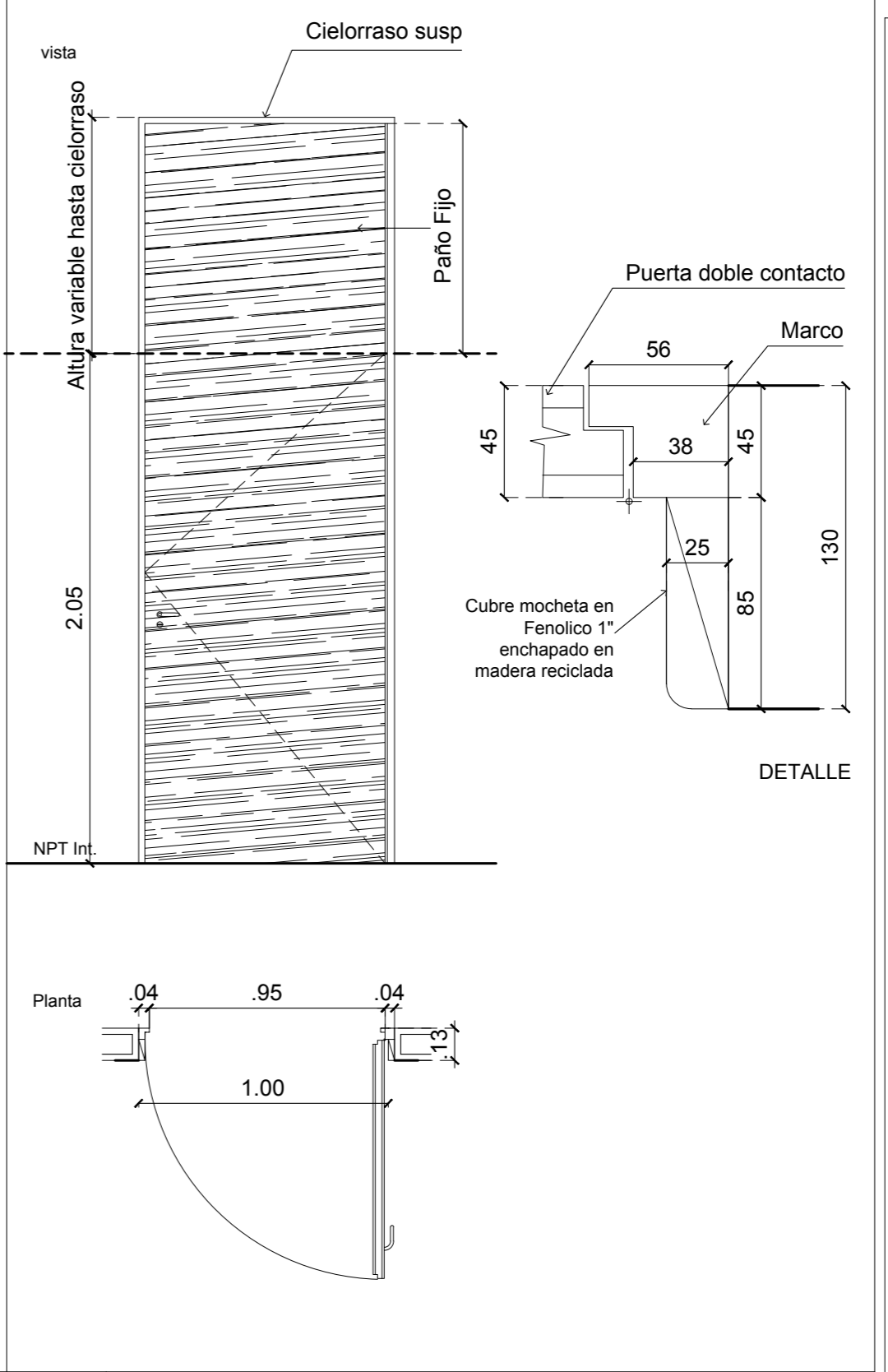
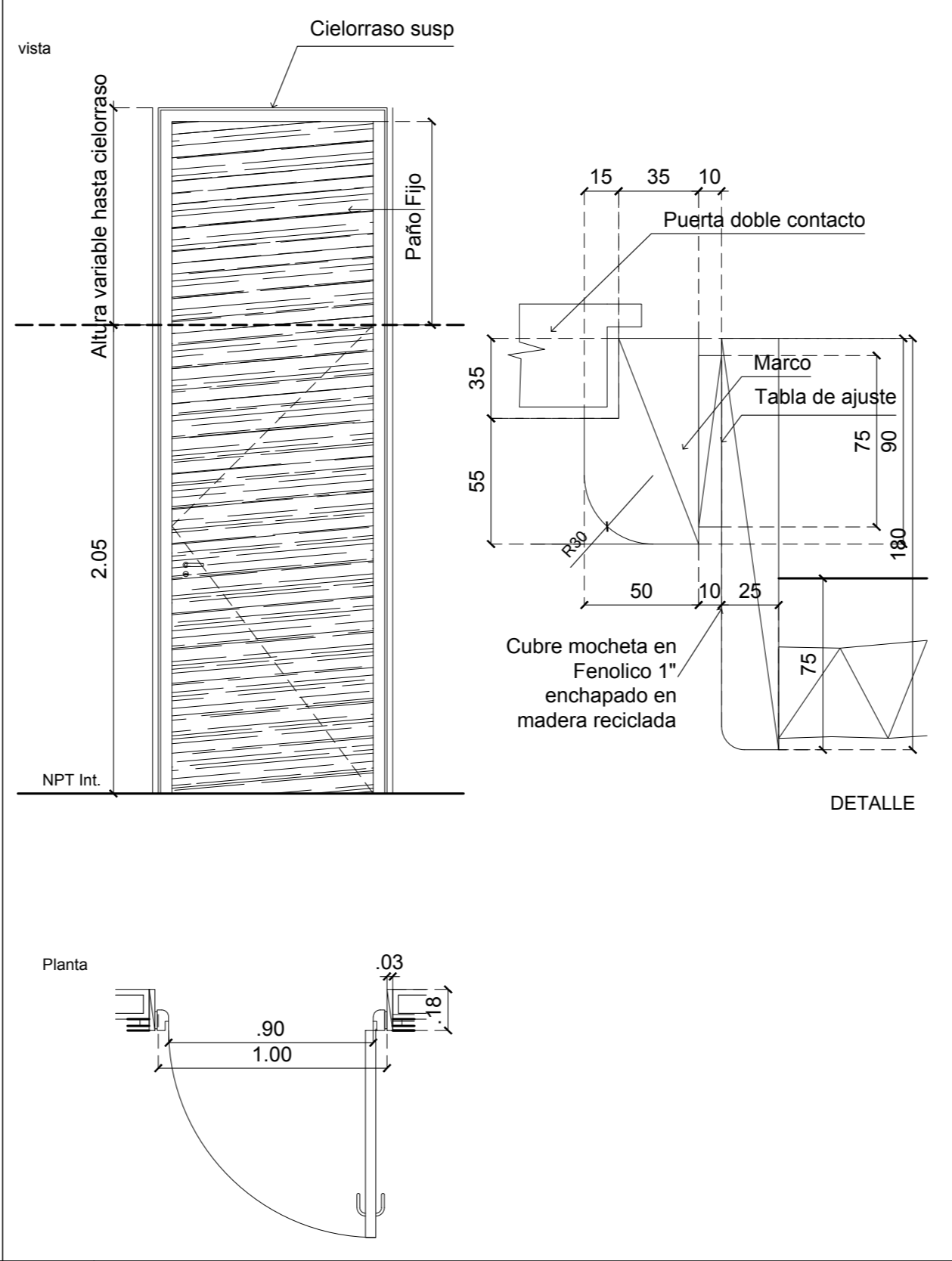
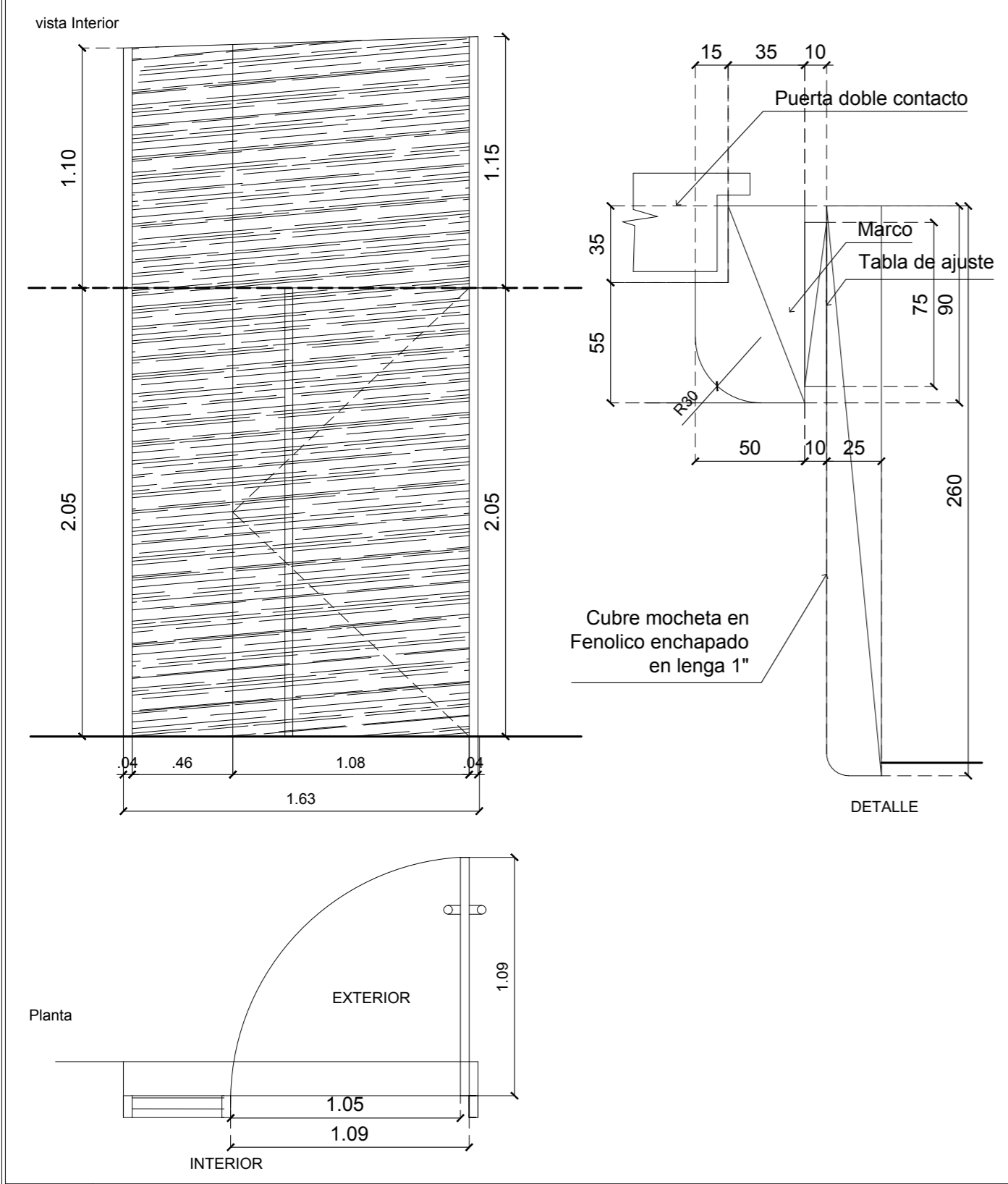

Marco	De en madera reciclada del tipo Pinotea, Viraró, Cedro, Eucaliptus Grandis, Pino Brasil de primera sin nudos
Hoja	Doble contacto, de abrir, en madera reciclada del tipo Pinotea, Viraró, Cedro, Eucaliptus Grandis, Pino Brasil de primera sin nudos, con laca poliuretánica
Vidrio	-
c/marco	De madera reciclada del tipo Pinotea, Viraró, Cedro, Eucaliptus Grandis, Pino Brasil de primera sin nudos
Herraj.	Bisagra a munición de acero inoxidable. Cerradura de seguridad doble perno.
Manija	Barral vertical de acero inoxidable de altura igual a la hoja. Doble balancin con roquetas y bocallaves en acero inoxidable

Marco	De en madera reciclada del tipo Pinotea, Viraró, Cedro, Eucaliptus Grandis, Pino Brasil de primera sin nudos
Hoja	Doble contacto, de abrir, en madera reciclada del tipo Pinotea, Viraró, Cedro, Eucaliptus Grandis, Pino Brasil de primera sin nudos, con laca poliuretánica
Vidrio	-
c/marco	De madera reciclada del tipo Pinotea, Viraró, Cedro, Eucaliptus Grandis, Pino Brasil de primera sin nudos
Herraj.	Bisagra a munición de acero inoxidable. Cerradura de seguridad doble perno.
Manija	Doble balancin con roquetas y bocallaves en acero inoxidable

Marco	De en madera pintados esmalte sintético negro mate
Hoja	Doble contacto, de abrir, en madera reciclada del tipo Pinotea, Viraró, Cedro, Eucaliptus Grandis, Pino Brasil de primera sin nudos, con laca poliuretánica. Lado interno pintura esmalte sintético negro mate
Vidrio	-
c/marco	De madera del tipo Pinotea, Viraró, Cedro, Eucaliptus Grandis, Pino Brasil de primera sin nudos
Herraj.	Bisagra a munición de acero inoxidable. Cerradura de seguridad doble perno.
Manija	Doble balancin con roquetas y bocallaves en acero inoxidable, sólo lado exterior

TODAS LAS MEDIDAS COTAS Y NIVELES DEBERÁN SER VERIFICADOS EN OBRA

PROGRAMA DE DESARROLLO DE CORREDORES TURÍSTICOS

PRESTAMO BID 2606 / OC - AR

ORGANISMO EJECUTOR



ORGANISMO EJECUTOR



**CDIA-BARRANCAS**

Abdon Castro Tolay - Jujuy

Referencia

Abdon Castro Tolay

Nombre del Plano

**PLANILLA DE CARPINTERIAS**

Lugar y fecha:

Abdon Castro Tolay, Jujuy, Octubre de 2017

Tipo de intervención:  
OBRA NUEVA

Escala  
1:25

Plano número

17

Archivo  
UEPI-INF3-BARR-OC-16-21-RV2.DWG

Informe 3  
Revisión 2

Proyecto:  
CDIA - BARRANCAS



PANELES CORREDIZOS MULTIDIRECCIONALES

Barrancas PLANILLA DE CARP.		P06
Cant.	1	

SALA DE EXPOSICIÓN

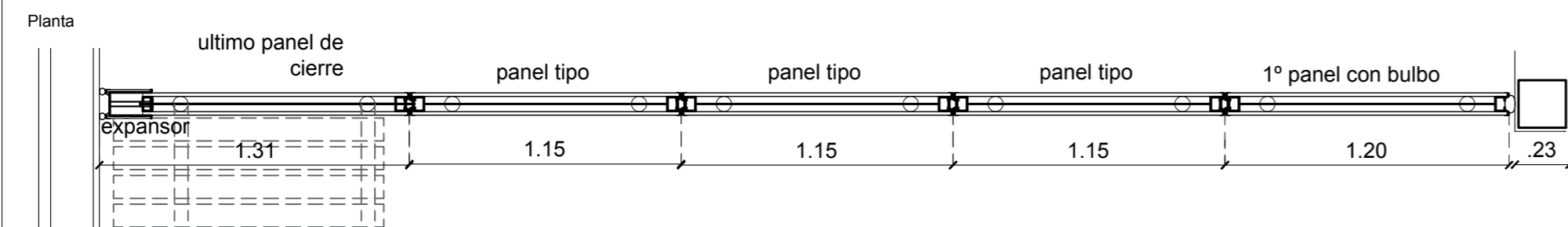
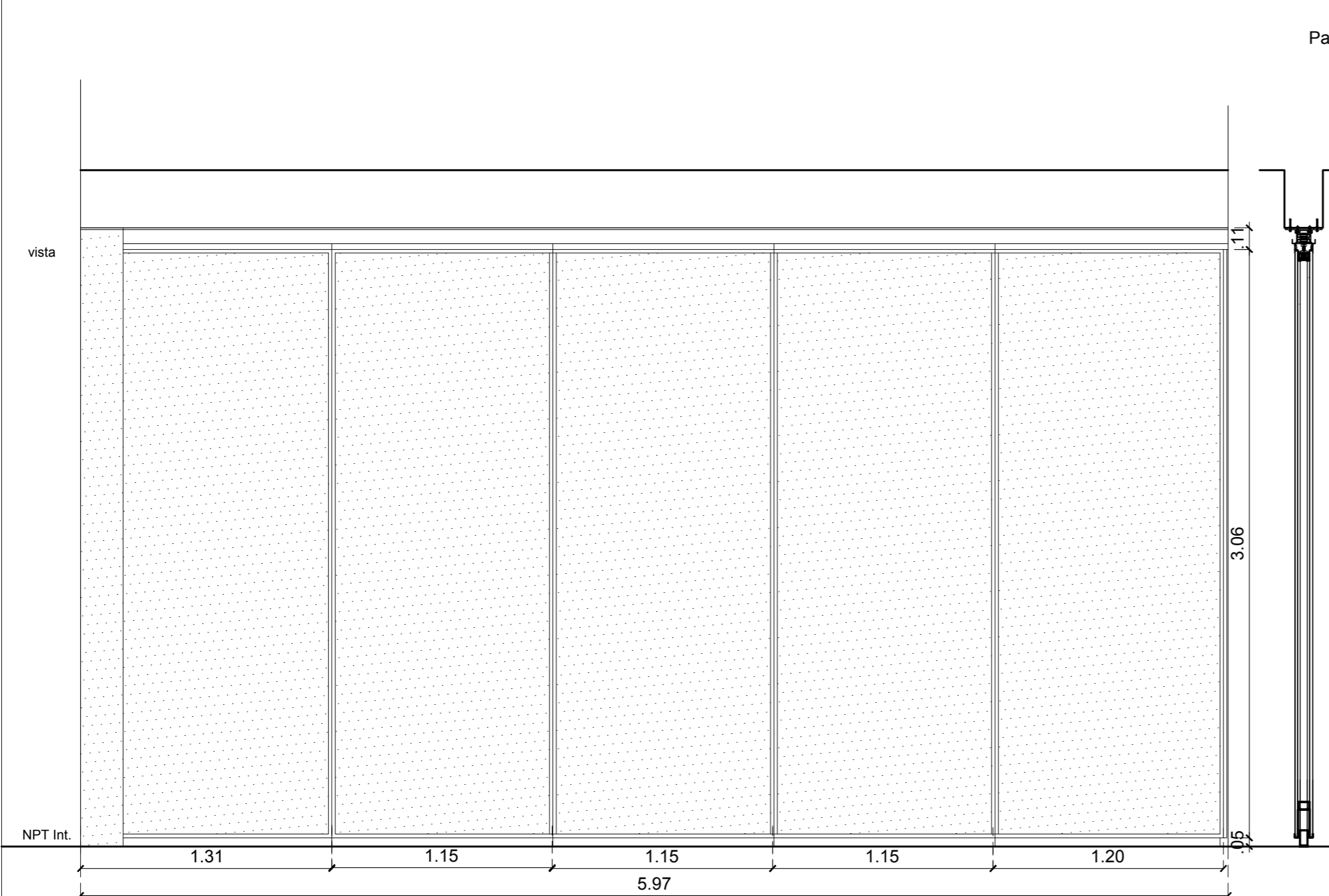

Corte Vertical  
Panel Multidireccional  
Zocalo Retractil  
Burlete Superior  
Ajustable

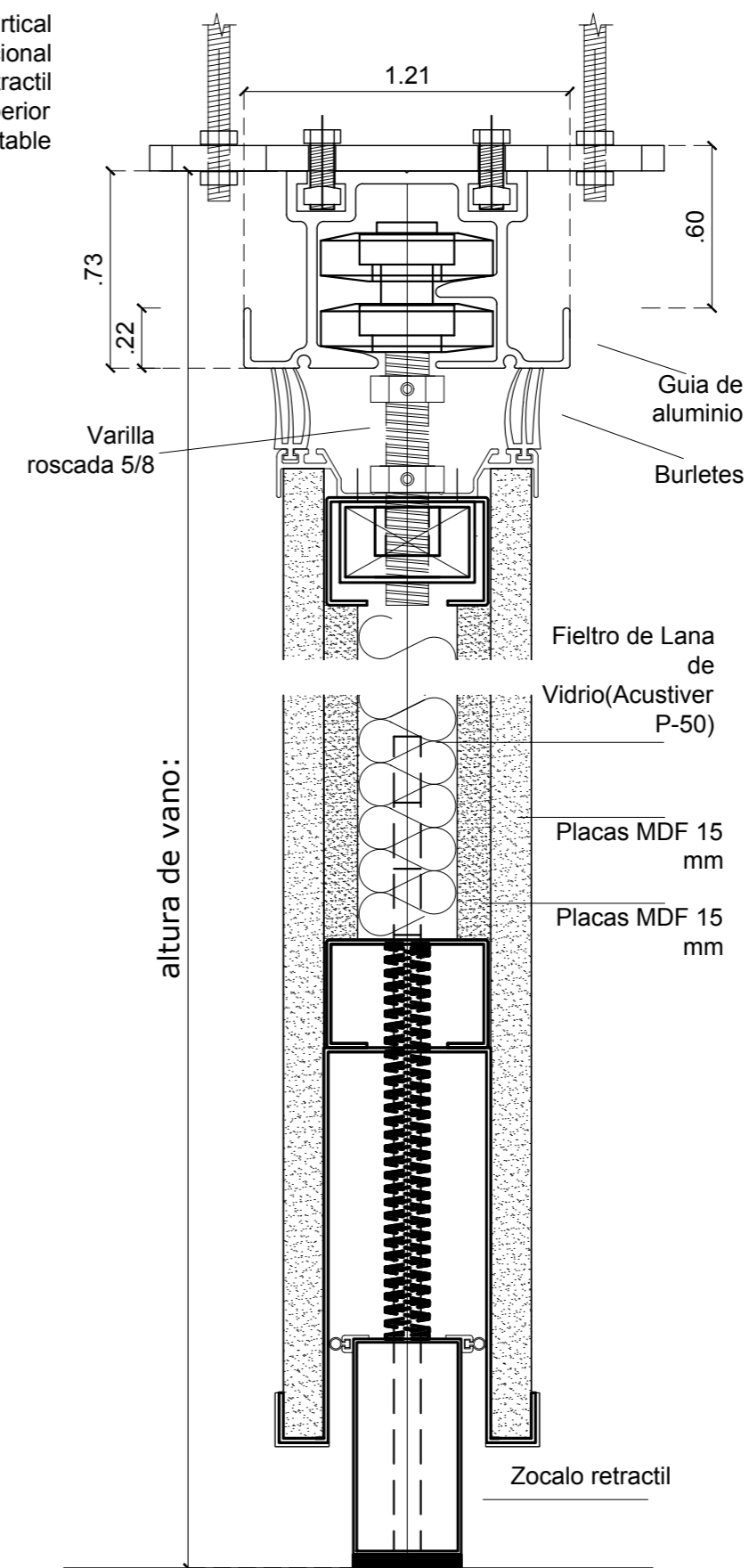

Marco	Bastidor de Aluminio anodizado perimetral
Hoja	Estructura de caño 50x30. Doble placa MDF . Filtro de lana de vidrio
Vidrio	-
c/marco	Perfiles "L" Aluminio
Herraj.	Guía corredera de aluminio. Zócalo retráctil s/ruedas s/guía inferior
Manija	

TODAS LAS MEDIDAS COTAS Y NIVELES  
DEBERÁN SER VERIFICADOS EN OBRA

PROGRAMA DE DESARROLLO  
DE CORREDORES TURÍSTICOS

PRESTAMO BID 2606 / OC - AR

ORGANISMO EJECUTOR



ORGANISMO EJECUTOR



**CDIA-BARRANCAS**

Abdon Castro Tolay - Jujuy

Referencia

Abdon Castro Tolay

Nombre del Plano

**PLANILLA DE CARPINTERIAS**

Lugar y fecha:

Abdon Castro Tolay, Jujuy, Octubre de 2017

Tipo de intervención:

OBRA NUEVA

Escala

1:25

Plano número

**18**

Archivo

UEPI-INF3-BARR-OC-16-21-RV2.DWG

Informe 3

Revisión 2

Proyecto:

CDIA - BARRANCAS



PUERTA	Barrancas PLANILLA DE CARP.		P05
CONTROL	Cant. 1	1 Izq - Der	

PUERTA	Barrancas PLANILLA DE CARP.		P07
DEPÓSITO GENERAL	Cant. 1	1 Izq - Der	

PUERTA	Barrancas PLANILLA DE CARP.		P08
SALA DE MÁQUINAS	Cant. 1	1 Izq - Der	

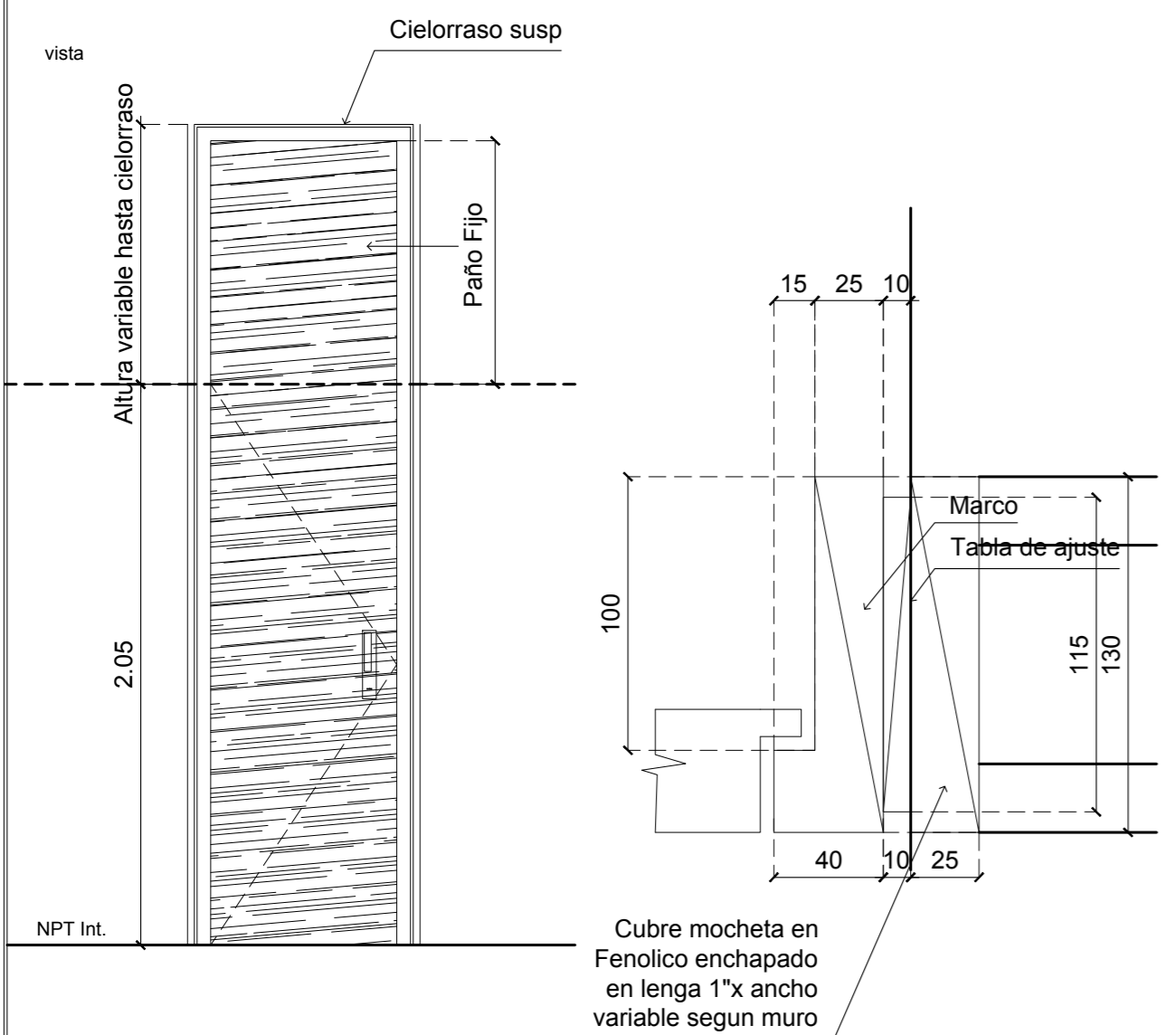

DETALLE

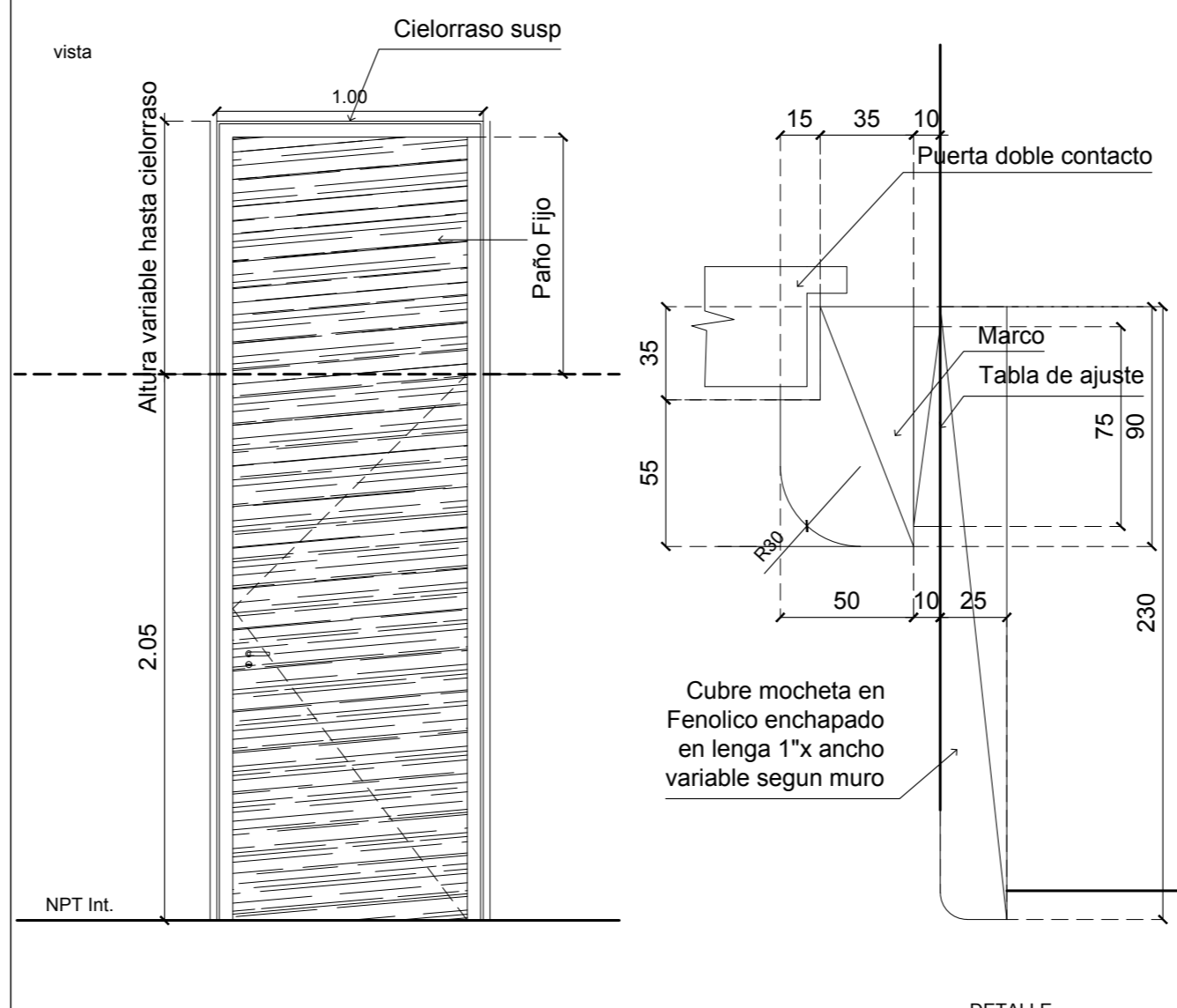
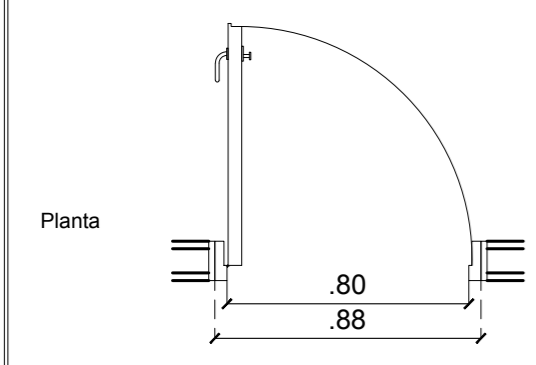

DETALLE

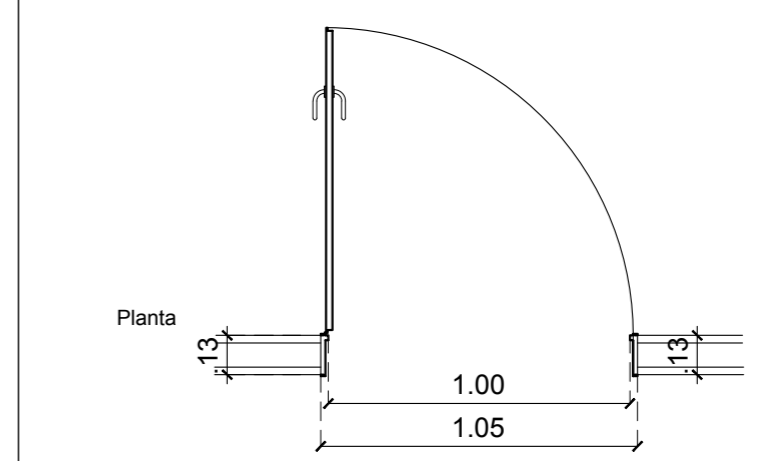
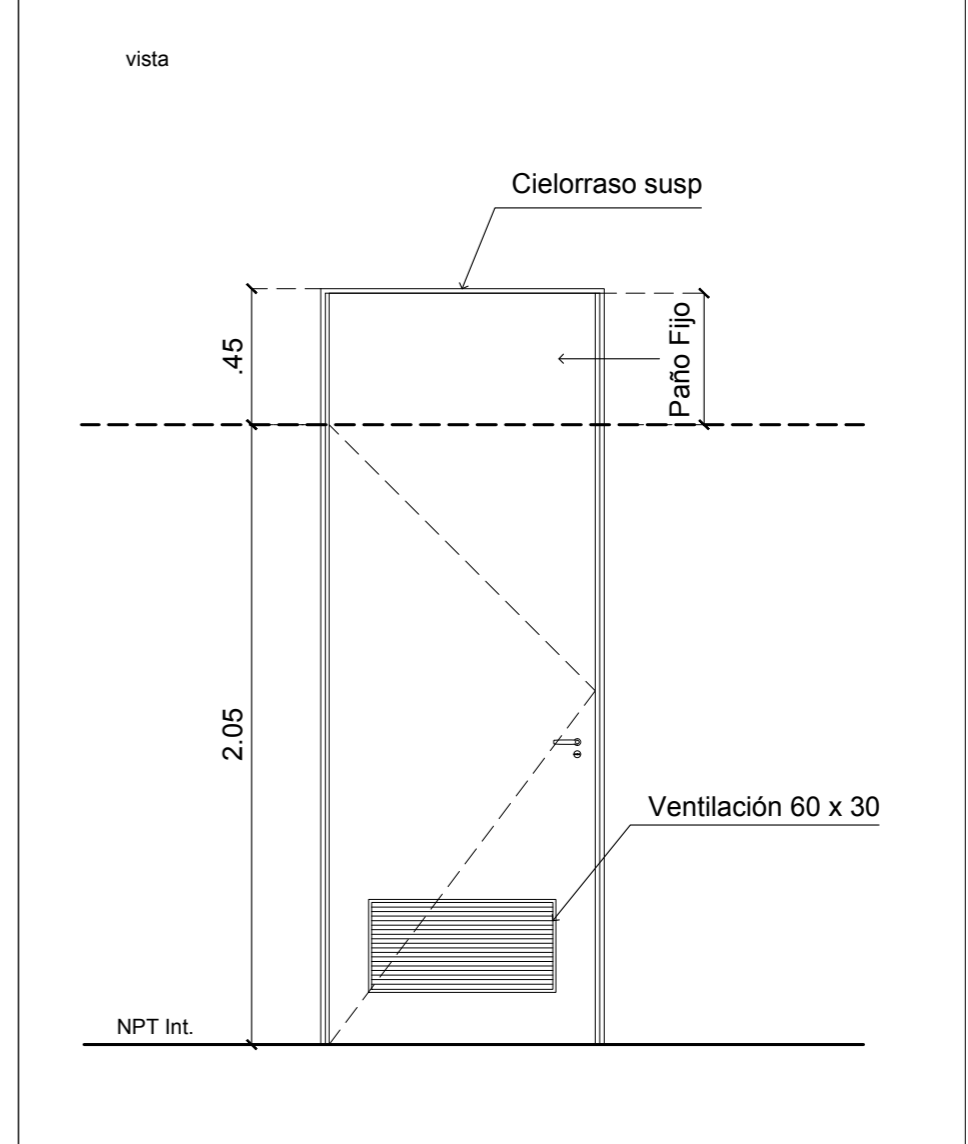
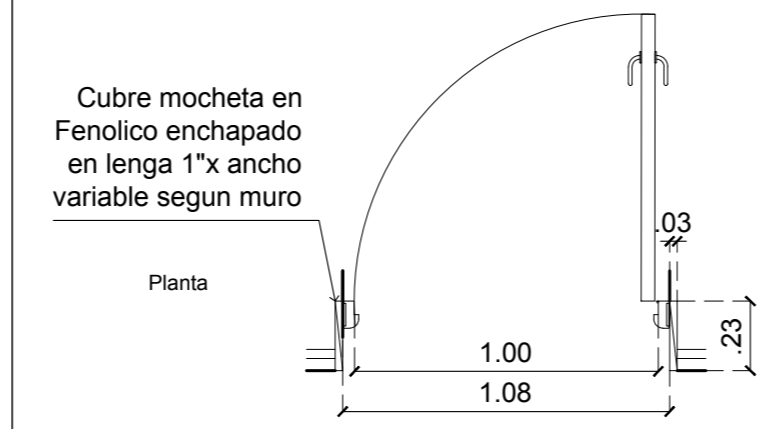

Marco	De en madera reciclada del tipo Pinotea, Viraró, Cedro, Eucaliptus Grandis, Pino Brasil de primera sin nudos
Hoja	Doble contacto, de abrir, en madera reciclada del tipo Pinotea, Viraró, Cedro, Eucaliptus Grandis, Pino Brasil de primera sin nudos, con laca poliuretánica
Vidrio	-
c/marco	De madera reciclada del tipo Pinotea, Viraró, Cedro, Eucaliptus Grandis, Pino Brasil de primera sin nudos
Herraj.	Bisagra a munición de acero inoxidable. Cerradura de seguridad doble perno.
Manija	Doble balancin con roquetas, bocallaves y manijón desplazado negros

Marco	De en madera reciclada del tipo Pinotea, Viraró, Cedro, Eucaliptus Grandis, Pino Brasil de primera sin nudos
Hoja	Doble contacto, de abrir, en madera reciclada del tipo Pinotea, Viraró, Cedro, Eucaliptus Grandis, Pino Brasil de primera sin nudos, con laca poliuretánica
Vidrio	-
c/marco	De madera reciclada del tipo Pinotea, Viraró, Cedro, Eucaliptus Grandis, Pino Brasil de primera sin nudos
Herraj.	Bisagra a munición de acero inoxidable. Cerradura de seguridad doble perno.
Manija	Doble balancin con roquetas y bocallaves en acero inoxidable

Marco	CHAPA DOBLADA BWG N°16 RELLENO CON ESPUMA DE POLIURETANO
Hoja	HOJA DE CHAPA DOBLADA BWG N°16 RELLENO CON POLIURETANO INYECTADO.
Vidrio	-
c/marco	
Herraj.	CIERRAPUERTAS DORMA: MA 200 POTENCIA 4 - COLOR BLANCO. REJA DE VENTILACION: TIPO CELOSIA DE CHAPA DOBLADA BWG N°16. PARA PINTAR.
Manija	Doble balancin modelo Toshi, marca PFW, con roquetas y bocallaves en acero

TODAS LAS MEDIDAS COTAS Y NIVELES DEBERÁN SER VERIFICADOS EN OBRA

PROGRAMA DE DESARROLLO DE CORREDORES TURÍSTICOS

PRESTAMO BID 2606 / OC - AR

ORGANISMO EJECUTOR



ORGANISMO EJECUTOR



### CDIA-BARRANCAS

Abdon Castro Tolay - Jujuy

Referencia

Abdon Castro Tolay

Nombre del Plano

### PLANILLA DE CARPINTERIAS

Lugar y fecha:

Abdon Castro Tolay, Jujuy, Octubre de 2017

Tipo de intervención:

OBRA NUEVA

Escala

1:25

Plano número

19

Archivo

UEPI-INF3-BARR-OC-16-21-RV2.DWG

Informe 3

Revisión 2

Proyecto:

CDIA - BARRANCAS



VENTANA PAÑO FIJO

SALA DE EXPOSICIÓN

Barrancas  
PLANILLA DE CARP.

Cant. 1

- Izq  
- Der  
V01

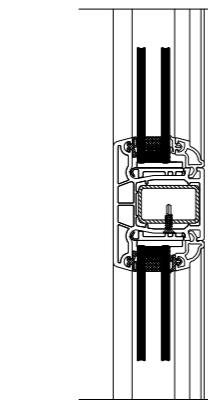
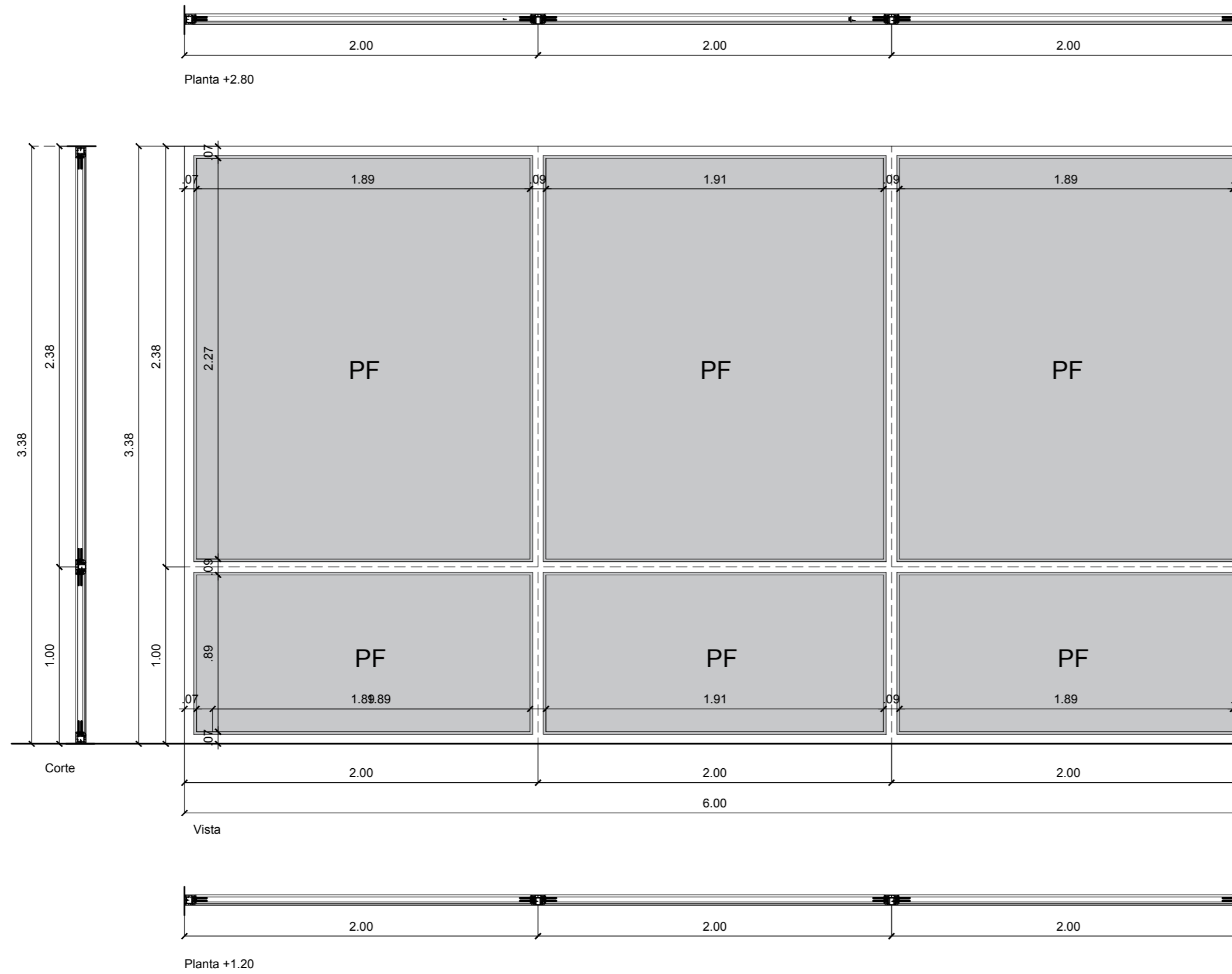

Detalle 1:5  
encuentro vertical PF / PF

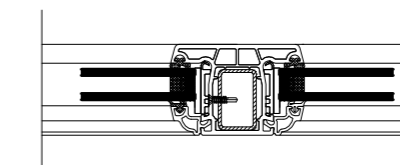

Detalle 1:5  
encuentro PF / PF

Marco	PVC simil madera
Hoja	Doble contacto, de abrir, PVC simil madera
Vidrio	DVH 20mm
c/marco	PVC simil madera
Herraj.	
Manija	

TODAS LAS MEDIDAS COTAS Y NIVELES  
DEBERÁN SER VERIFICADOS EN OBRA

PROGRAMA DE DESARROLLO  
DE CORREDORES TURÍSTICOS

PRESTAMO BID 2606 / OC - AR

ORGANISMO EJECUTOR



ORGANISMO EJECUTOR



**CDIA-BARRANCAS**

Abdon Castro Tolay - Jujuy

Referencia

Abdon Castro Tolay

Nombre del Plano

**PLANILLA DE CARPINTERIAS**

Lugar y fecha:

Abdon Castro Tolay, Jujuy, Octubre de 2017

Tipo de intervención:

OBRA NUEVA

Escala

1:25

Plano número

**20**

Archivo

UEPI-INF3-BARR-OC-16-21-RV2.DWG

Informe 3

Revisión 2

Proyecto:

CDIA - BARRANCAS



VENTANA PAÑO FIJO	Barrancas PLANILLA DE CARP.	V02
BAR / SUM	Cant. 1	- Izq - Der

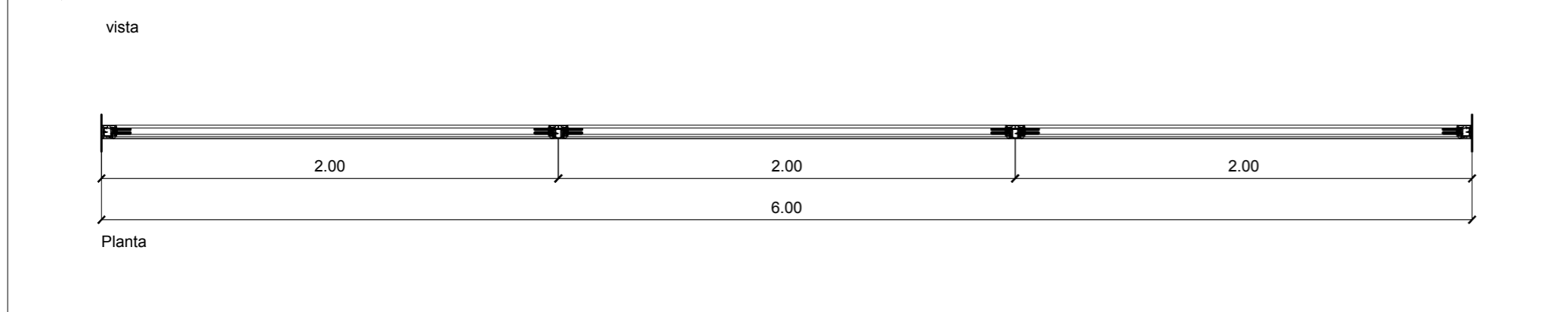
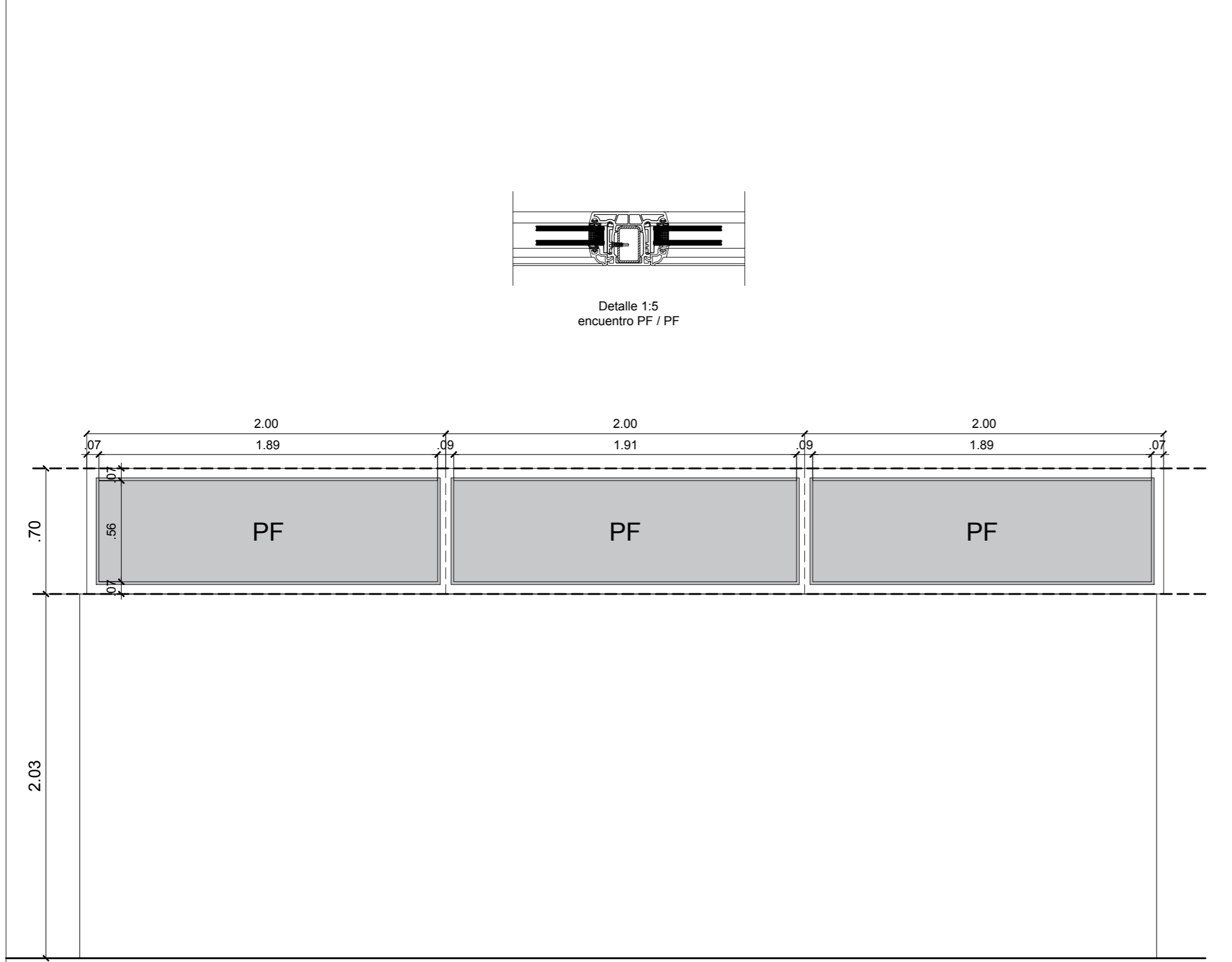

Marco	PVC simil madera
Hoja	
Vidrio	DVH 20mm
c/marco	PVC simil madera
Herraj.	
Manija	

VENTANA	Barrancas PLANILLA DE CARP.	V03
SALA DE INVESTIGACIONES / COCINA LAVADO	Cant. 2	- Izq - Der

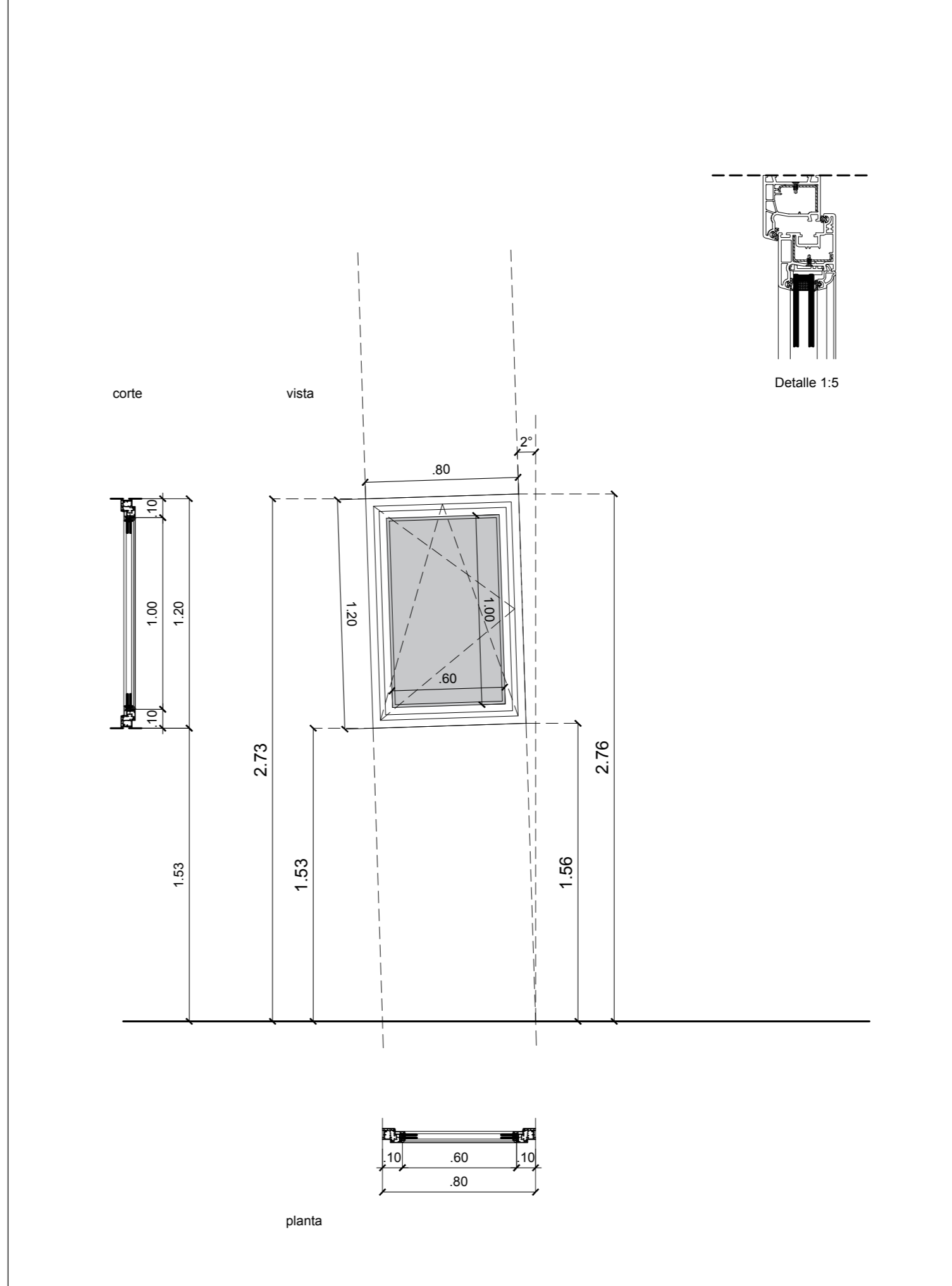

Marco	PVC simil madera
Hoja	Doble contacto, oscilobatiente, PVC simil madera
Vidrio	DVH 20mm
c/marco	PVC simil madera
Herraj.	Herraje oscilobatiente con bulones de seguridad y compás recubierto.
Manija	Manija para kit oscilobatiente en acero inoxidable.

TODAS LAS MEDIDAS COTAS Y NIVELES DEBERÁN SER VERIFICADOS EN OBRA

PROGRAMA DE DESARROLLO DE CORREDORES TURÍSTICOS

PRESTAMO BID 2606 / OC - AR

ORGANISMO EJECUTOR



ORGANISMO EJECUTOR



**CDIA-BARRANCAS**

Abdon Castro Tolay - Jujuy

Referencia

Abdon Castro Tolay

Nombre del Plano

**PLANILLA DE CARPINTERIAS**

Lugar y fecha:

Abdon Castro Tolay, Jujuy, Octubre de 2017

Tipo de intervención:

OBRA NUEVA

Escala

1:25

Plano número

**21**

Archivo

UEPI-INF3-BARR-OC-16-21-RV2.DWG

Informe 3

Revisión 2

Proyecto:

CDIA - BARRANCAS

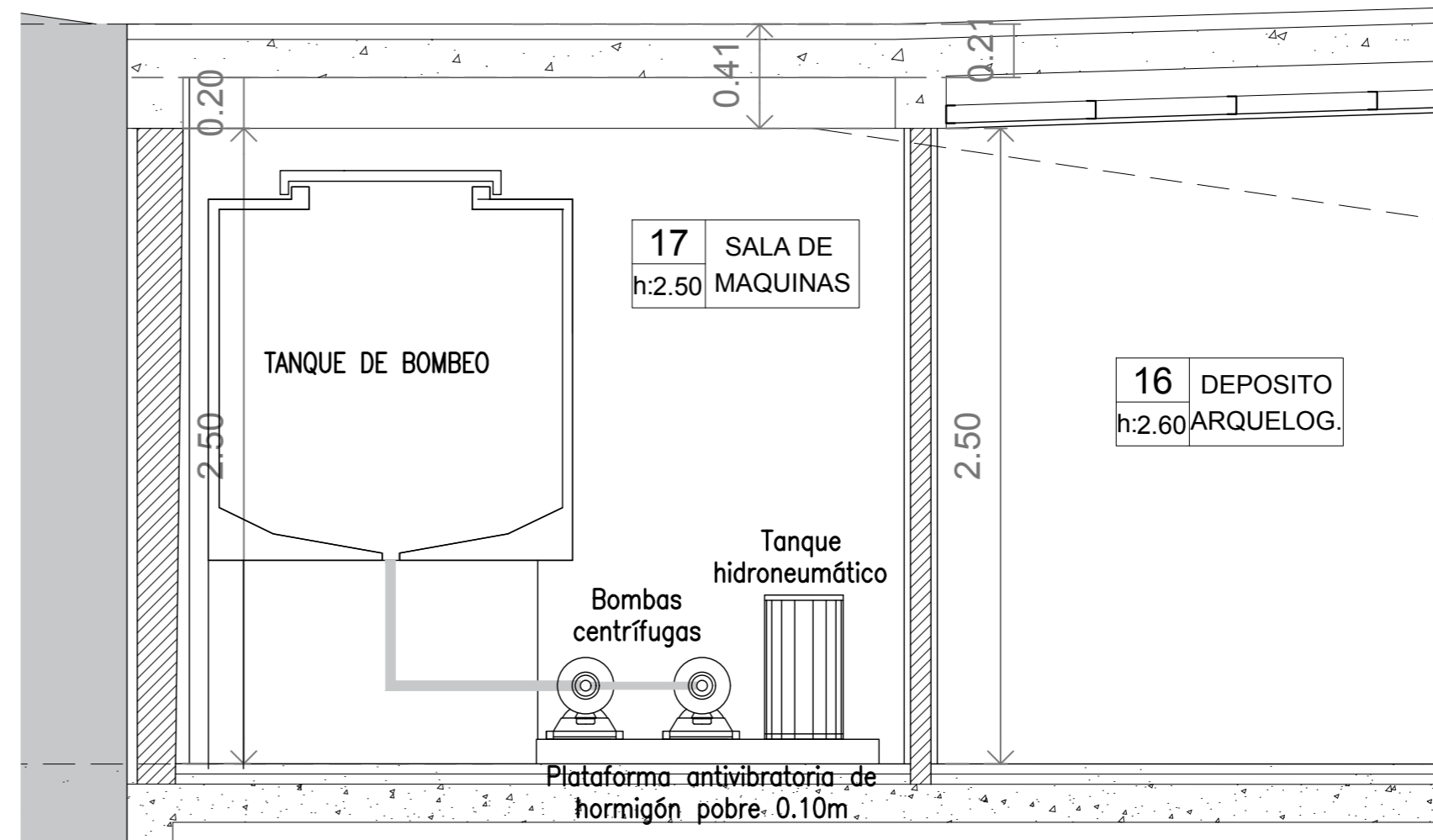
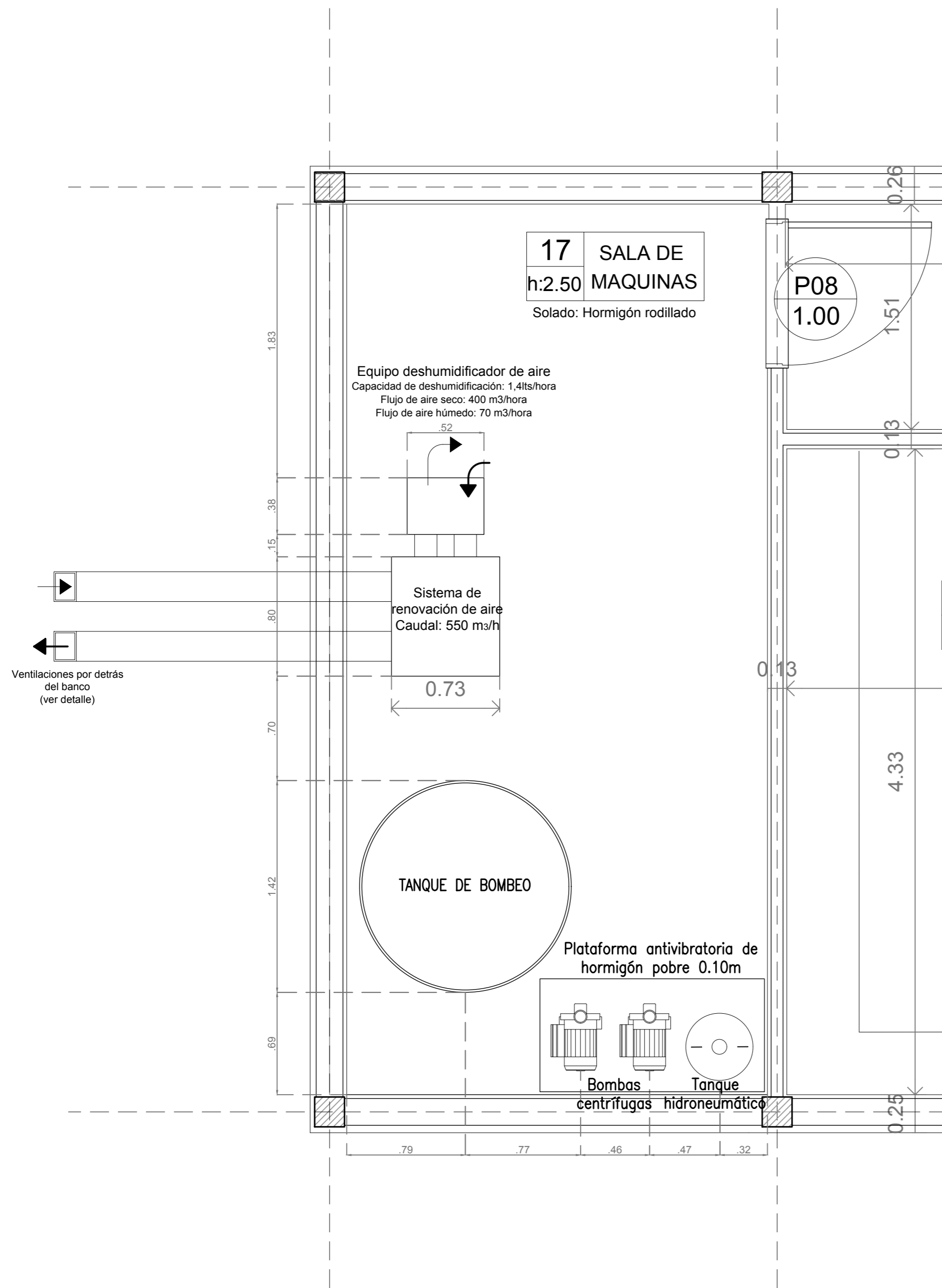

TODAS LAS MEDIDAS COTAS Y NIVELES DEBERÁN SER VERIFICADOS EN OBRA

PROGRAMA DE DESARROLLO DE CORREDORES TURÍSTICOS

PRESTAMO BID 2606 / OC - AR

ORGANISMO EJECUTOR



ORGANISMO EJECUTOR



**CDIA-BARRANCAS**

Abdon Castro Tolay - Jujuy

Referencia

Abdon Castro Tolay

Nombre del Plano

**SALA DE MÁQUINAS**

Lugar y fecha:

Abdon Castro Tolay, Jujuy, Octubre de 2017

Tipo de intervención:

OBRA NUEVA

Escala

1:25

Plano número

**22**

Archivo

UEPI-INF3-BARR-OC-22-RV2.DWG

Informe 3

Revisión 2

Proyecto:

CDIA - BARRANCAS



L  
01

Muro simple Bloque 18x18x33  
Revestimiento Monocapa 4 en 1

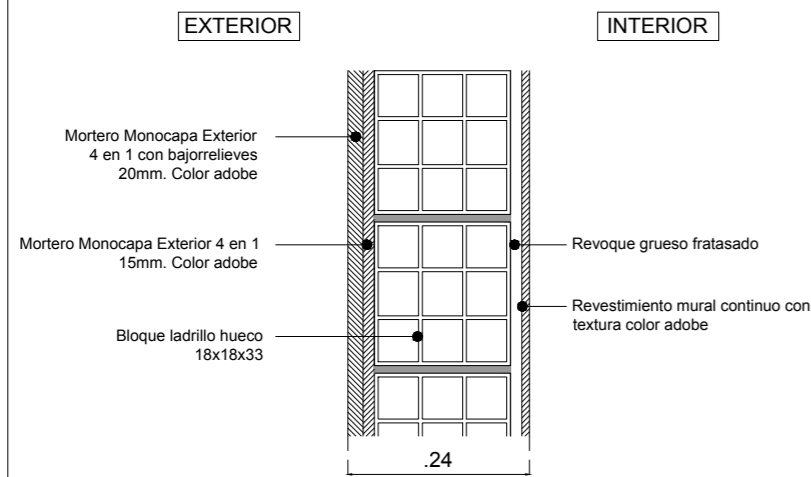

L  
02

Muro simple Bloque 8x18x33  
Revestimiento porcelanato / revoque fino

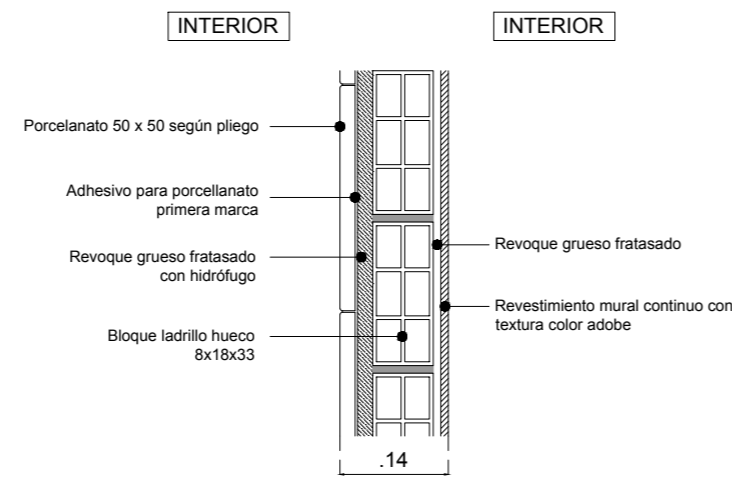

L  
03

Muro simple Bloque 8x18x33  
Revestimiento porcelanato / porcelanato

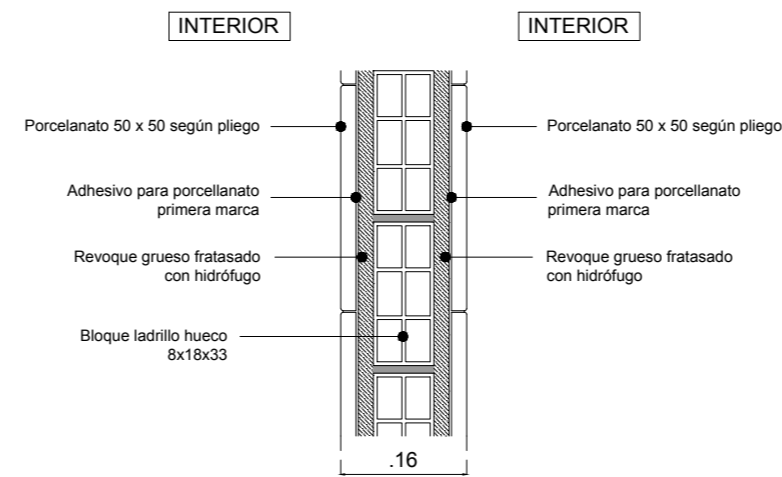

L  
04

Muro simple Bloque 8x18x33  
Revestimiento revoque fino / revoque fino

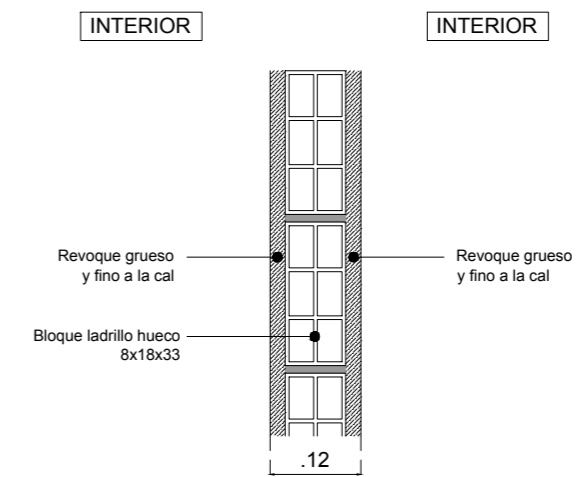

L  
05

Muro simple Bloque 8x18x33  
Revestimiento revoque fino / Madera semidura

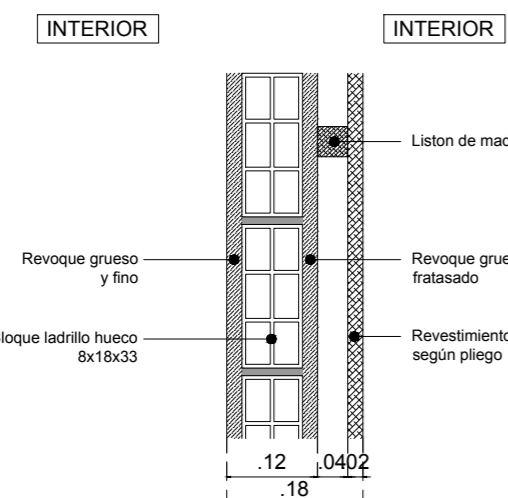

L  
06

Muro simple Bloque 18x18x33  
Revestimiento Monocapa 4 en 1 / porcelanato

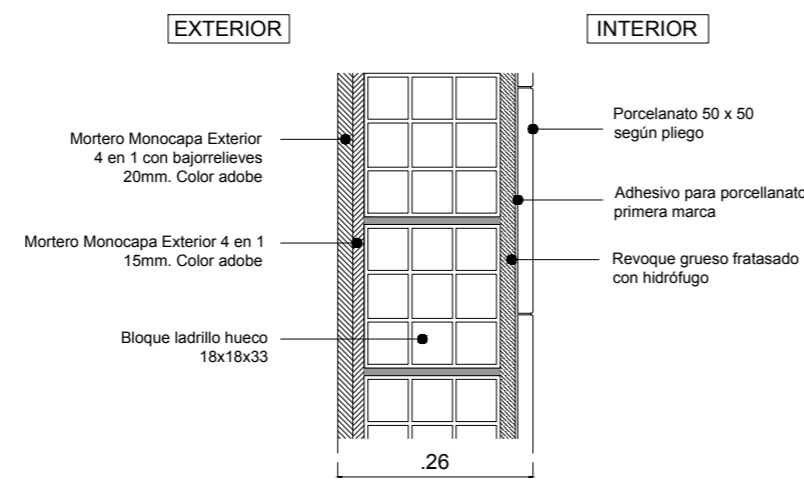

L  
07

Tabique de H<sup>9</sup>A<sup>9</sup>  
Revestimiento Monocapa

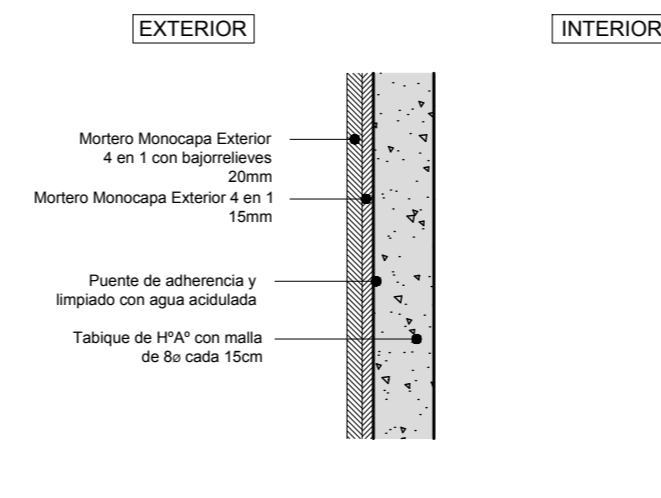

L  
08

Muro simple Bloque 8x18x33  
Revestimiento Tarquini / Madera semidura

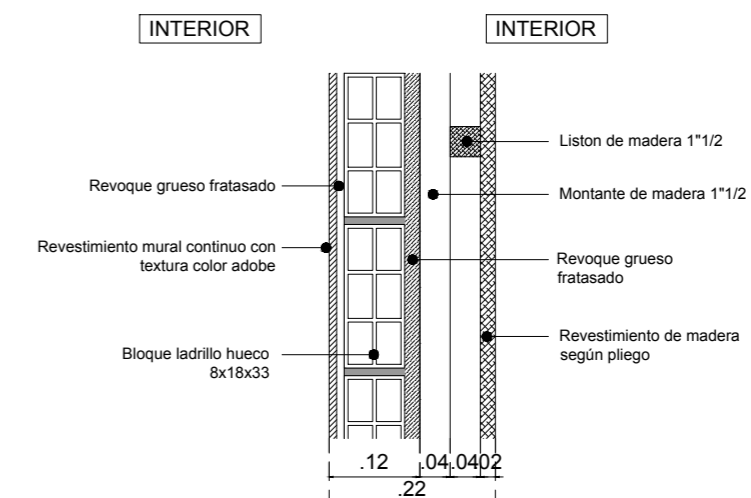

L  
11

Muro simple Bloque 18x18x33  
Revestimiento Monocapa 4 en 1

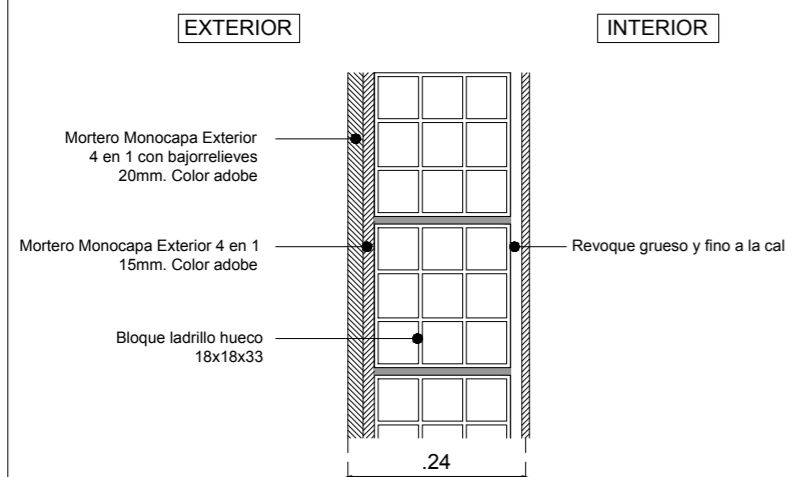

L  
12

Muro simple Bloque 8x18x33  
Revestimiento mural continuo

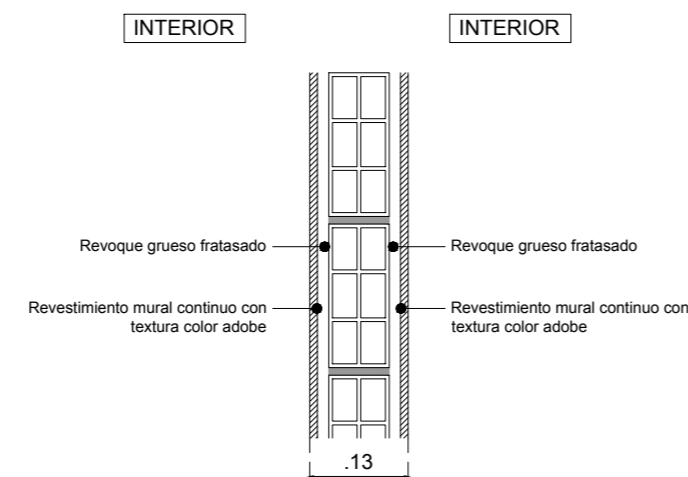

L  
13

Muro simple Bloque 8x18x33  
Revestimiento mural continuo

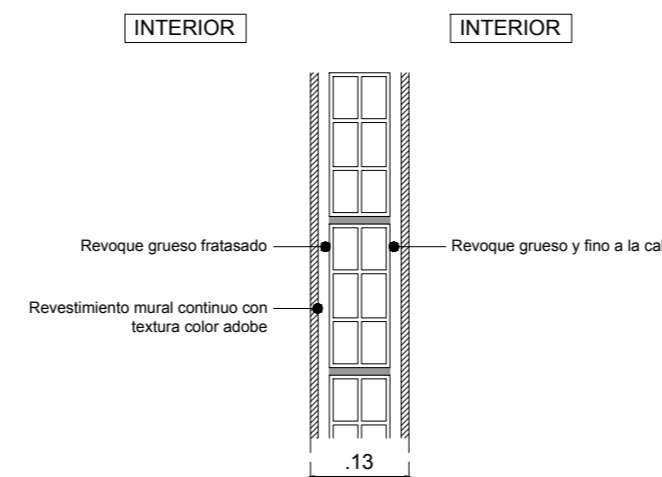

L  
14

Muro simple Bloque 8x18x33  
Revestimiento porcelanato / revoque fino

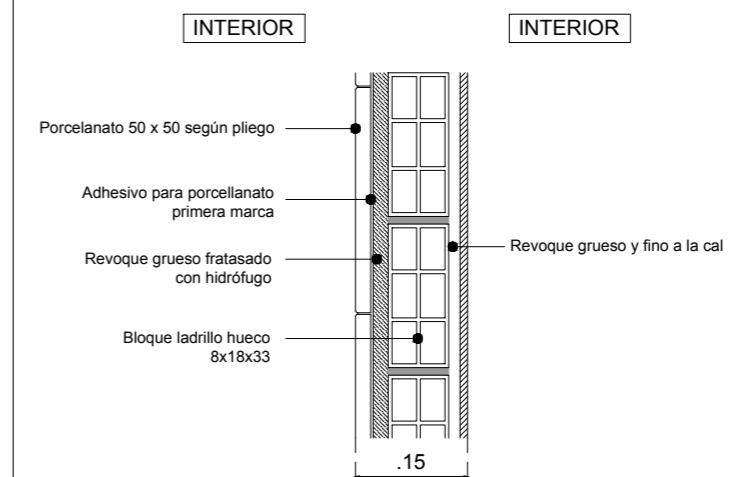

TODAS LAS MEDIDAS COTAS Y NIVELES  
DEBERÁN SER VERIFICADOS EN OBRA

PROGRAMA DE DESARROLLO  
DE CORREDORES TURÍSTICOS

PRESTAMO BID 2606 / OC - AR

ORGANISMO EJECUTOR



ORGANISMO EJECUTOR



CDIA-BARRANCAS

Abdon Castro Tolay - Jujuy

Referencia

Abdon Castro Tolay

Nombre del Plano

DETALLE DE MUROS

Lugar y fecha:

Abdon Castro Tolay, Jujuy, Octubre de 2017

Tipo de intervención:

OBRA NUEVA

Escala

1:10

Plano número

23

Archivo

UEPI-INF3-BARR-OC-23-27-RV5.DWG

Informe 3

Revisión 2

Proyecto:

CDIA - BARRANCAS

Especificaciones Revestimiento Monocapa 4 en 1:

En aquellos sectores donde haya diferencia de materiales (por ej: ladrillos hormigon) se utilizara para evitar fisuras que puedan generar filtraciones, venda de geotextil aplicadas con puente de adherencia.

En superficies de hormigon simples, se limpiara las superficies con agua acidulada y se colocara un promotor de adherencia, para aplicar luego el mortero monocapa.

En aberturas de vanos y carpinterias, se colocara en los angulos malla de fibra de vidrio pegadas con el mortero monocapa. lo mismo para el lugar donde se hayan realizado las canalizaciones de las distintas instalaciones.

Luego de fraguado el mortero monocapa, se podra reforzar su impermeabilidad con un impermeabilizante transparente para tal efecto.

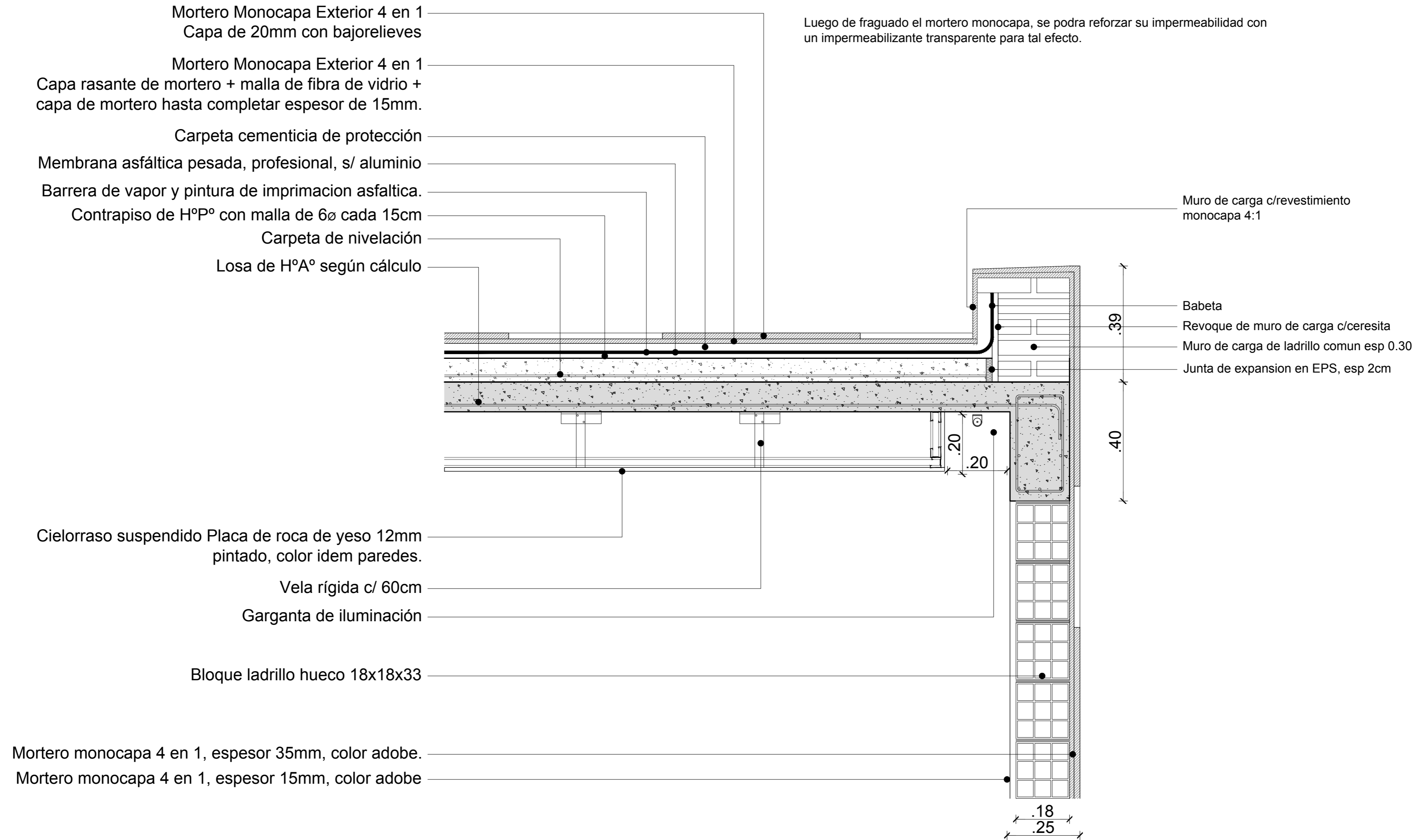

TODAS LAS MEDIDAS COTAS Y NIVELES DEBERÁN SER VERIFICADOS EN OBRA

PROGRAMA DE DESARROLLO DE CORREDORES TURÍSTICOS

PRESTAMO BID 2606 / OC - AR

ORGANISMO EJECUTOR



ORGANISMO EJECUTOR



**CDIA-BARRANCAS**

Abdon Castro Tolay - Jujuy

Referencia

Abdon Castro Tolay

Nombre del Plano

**DETALLE CUBIERTA**

Lugar y fecha:

Abdon Castro Tolay, Jujuy, Octubre de 2017

Tipo de intervención:

OBRA NUEVA

Escala

1:10

Plano número

**24**

Archivo

UEPI-INF3-BARR-OC-23-27-RV5.DWG

Informe 3

Revisión 2

Proyecto:

CDIA - BARRANCAS



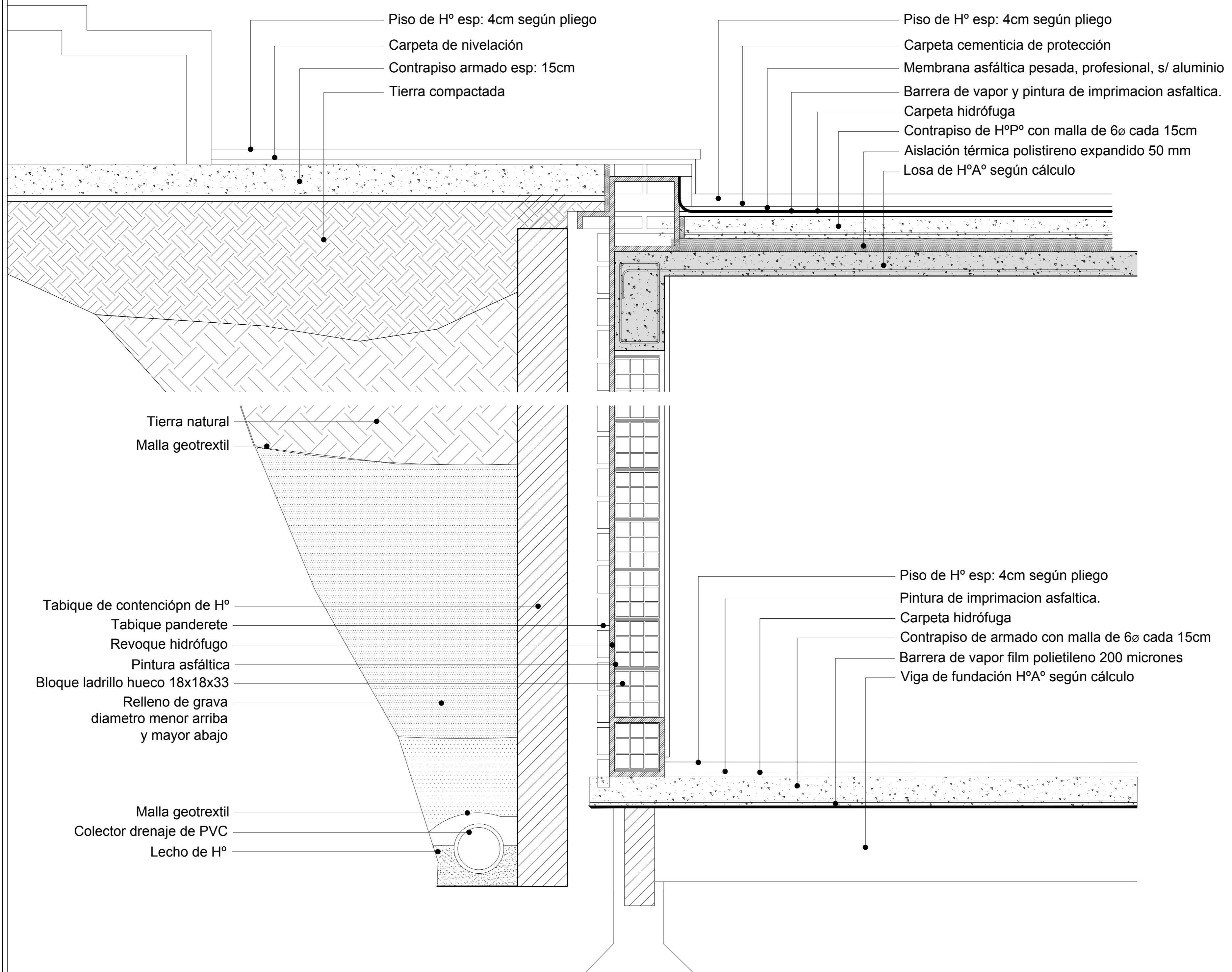

TODAS LAS MEDIDAS COTAS Y NIVELES  
 DEBERÁN SER VERIFICADOS EN OBRA

PROGRAMA DE DESARROLLO  
 DE CORREDORES TURÍSTICOS

PRESTAMO BID 2606 / OC - AR

ORGANISMO EJECUTOR



ORGANISMO EJECUTOR



**CDIA-BARRANCAS**

Abdon Castro Tolay - Jujuy

Referencia

Abdon Castro Tolay

Nombre del Plano

**DETALLE TERRAZA /  
 MURO DE CONTENCIÓN**

Lugar y fecha:

Abdon Castro Tolay, Jujuy, Octubre de 2017

Tipo de intervención:

OBRA NUEVA

Escala

1:10

Plano número

**25**

Archivo

UEPI-INF3-BARR-OC-23-27-RV5.DWG

Informe 3

Revisión 2

Proyecto:

CDIA - BARRANCAS

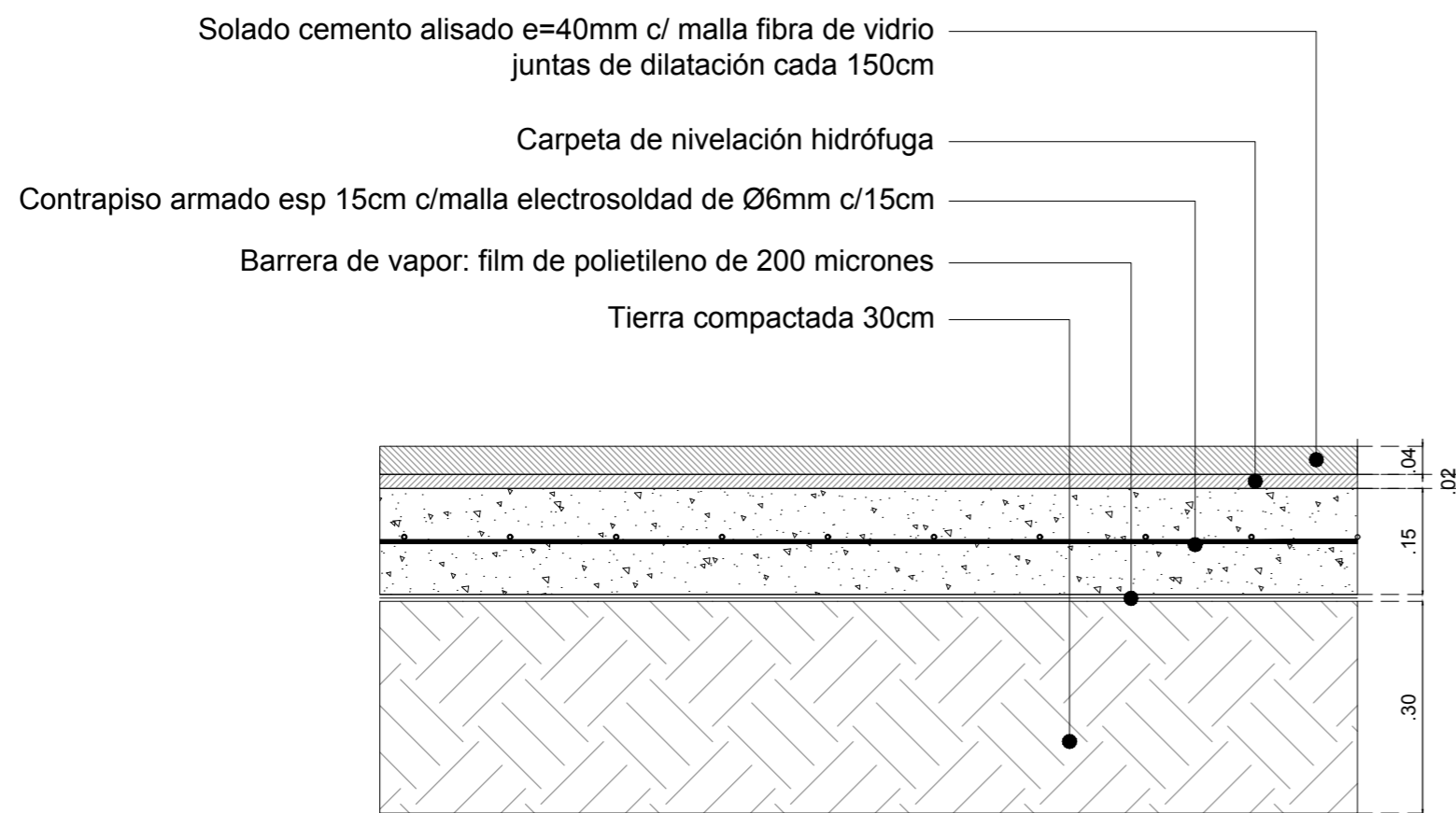

DETALLE DE PISO

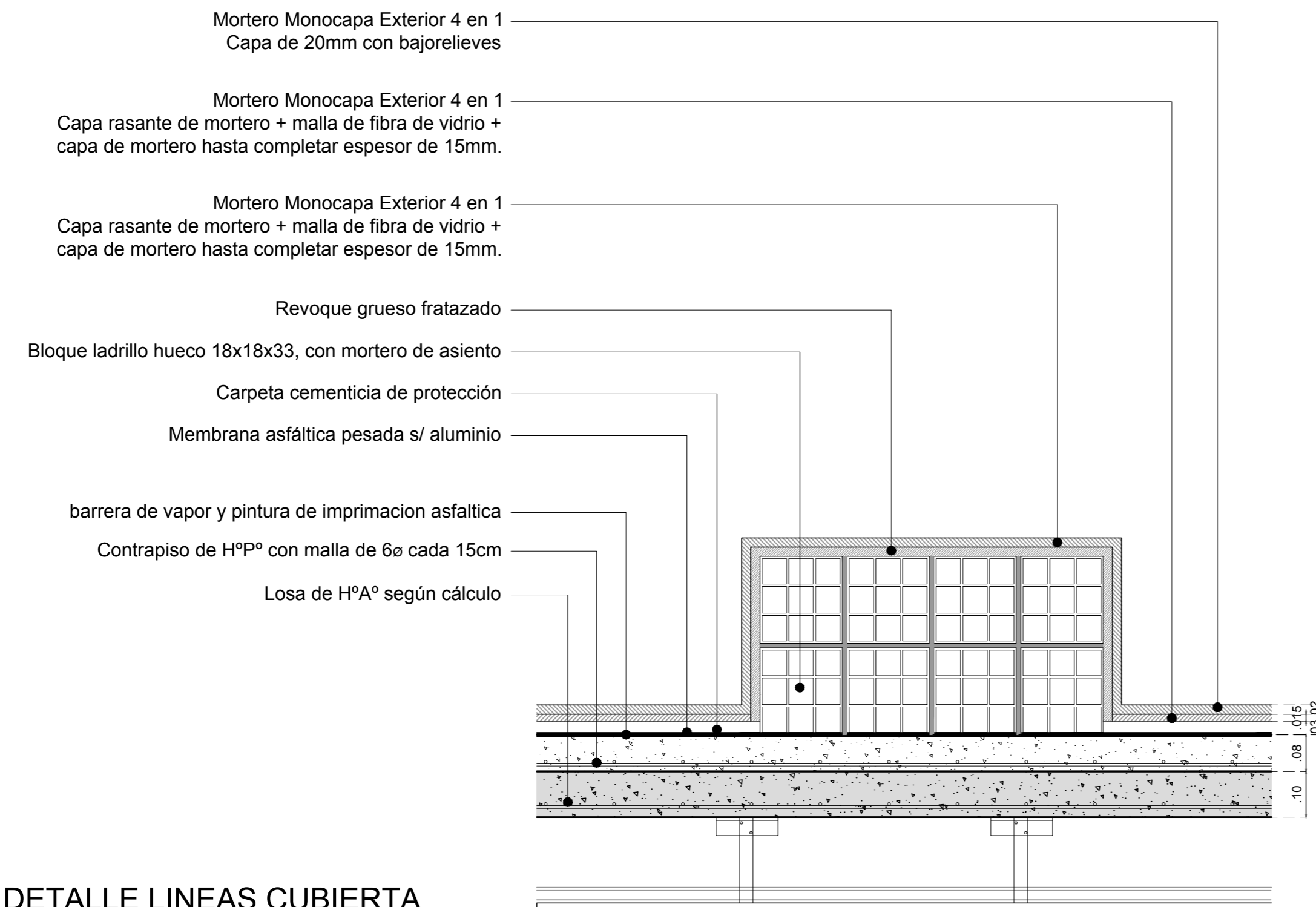

DETALLE LINEAS CUBIERTA

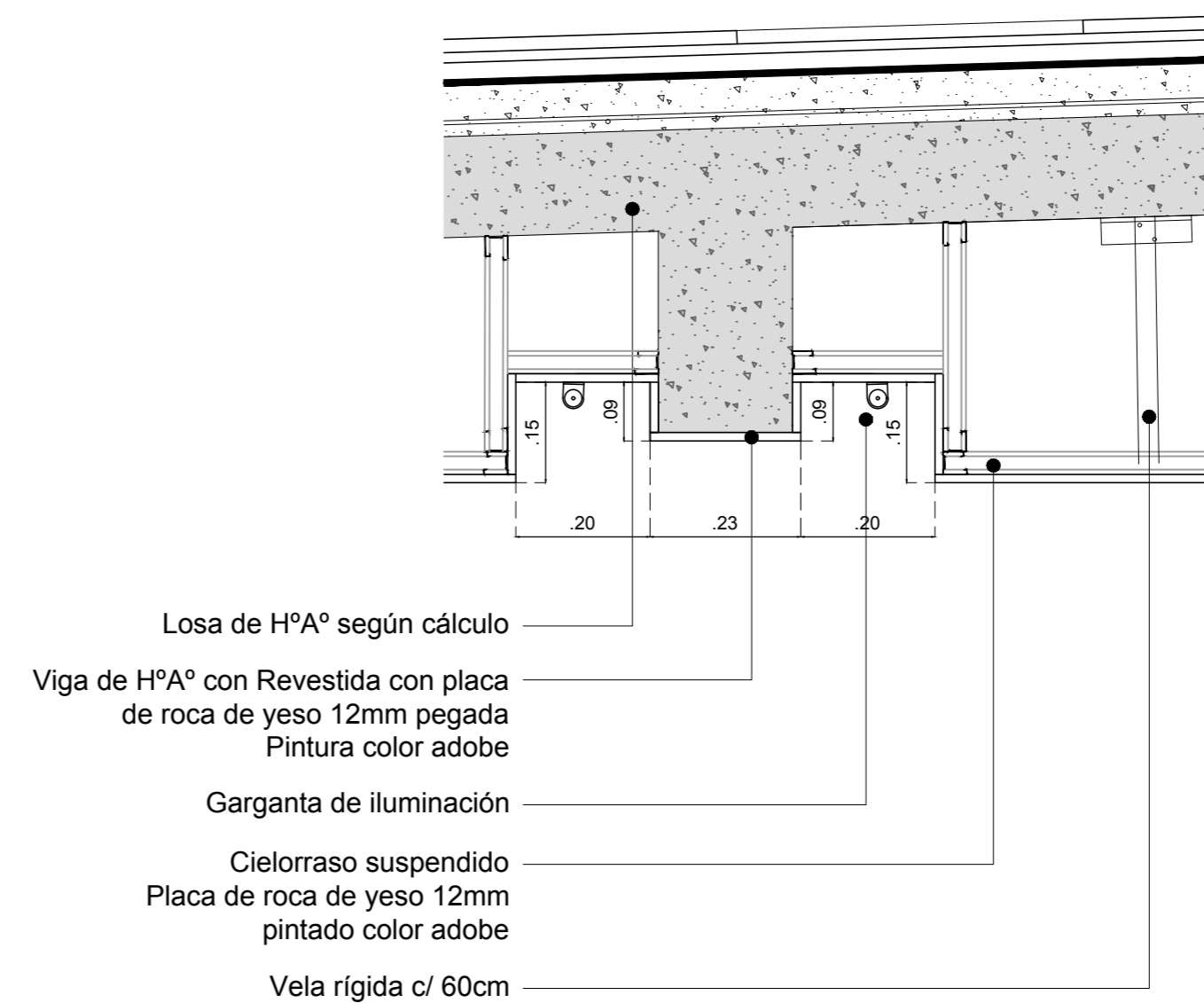

DETALLE DE CIELORRASO

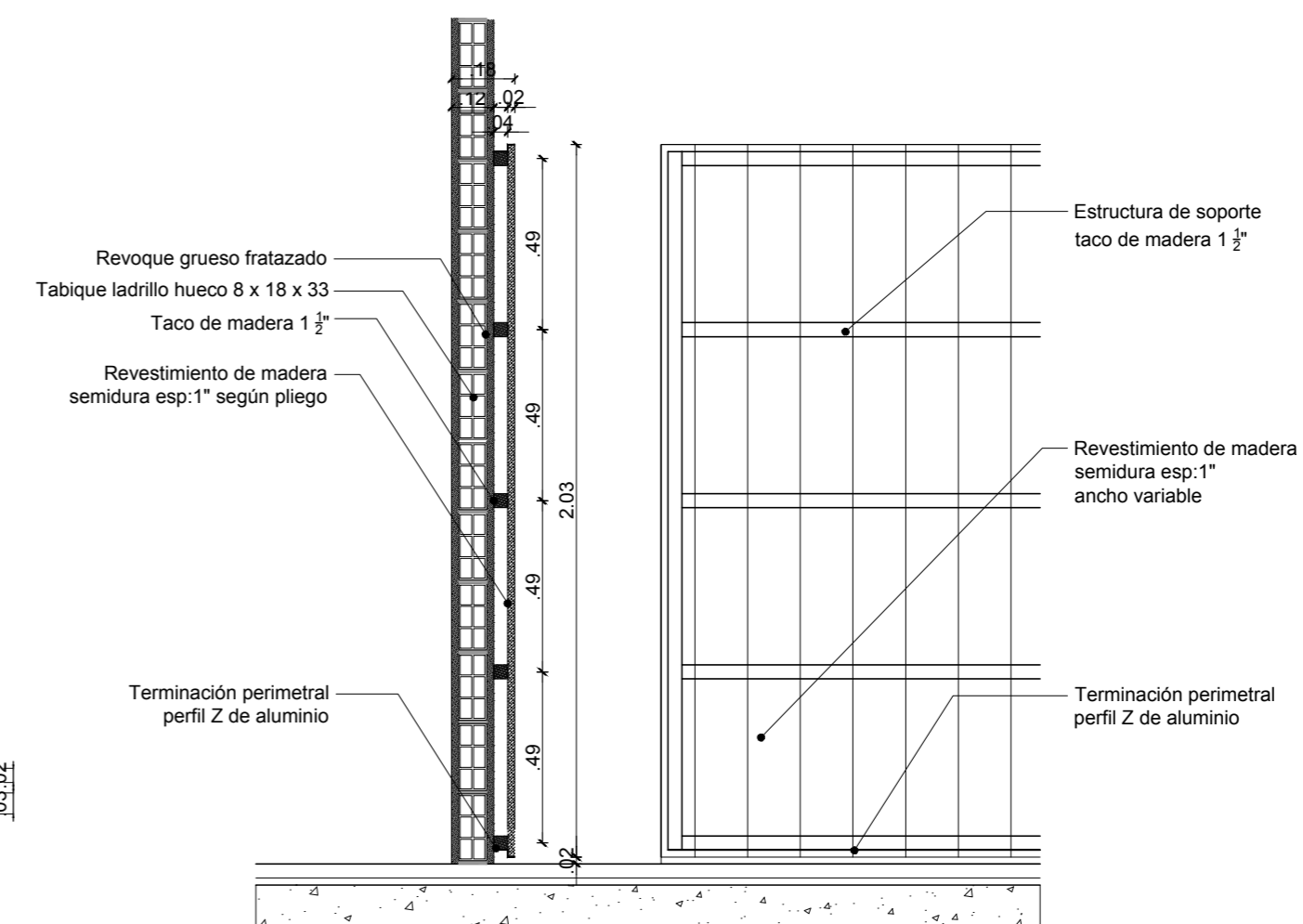

DETALLE MURO DE MADERA / ESC: 1:20

TODAS LAS MEDIDAS COTAS Y NIVELES DEBERÁN SER VERIFICADOS EN OBRA

PROGRAMA DE DESARROLLO DE CORREDORES TURÍSTICOS

PRESTAMO BID 2606 / OC - AR

ORGANISMO EJECUTOR



ORGANISMO EJECUTOR



CDIA-BARRANCAS

Abdon Castro Tolay - Jujuy

Referencia

Abdon Castro Tolay

Nombre del Plano

DETALLES

Lugar y fecha:

Abdon Castro Tolay, Jujuy, Octubre de 2017

Tipo de intervención:

OBRA NUEVA

Escala

1:10

Plano número

26

Archivo

UEPI-INF3-BARR-OC-23-27-RV5.DWG

Informe 3

Revisión 2

Proyecto:

CDIA - BARRANCAS



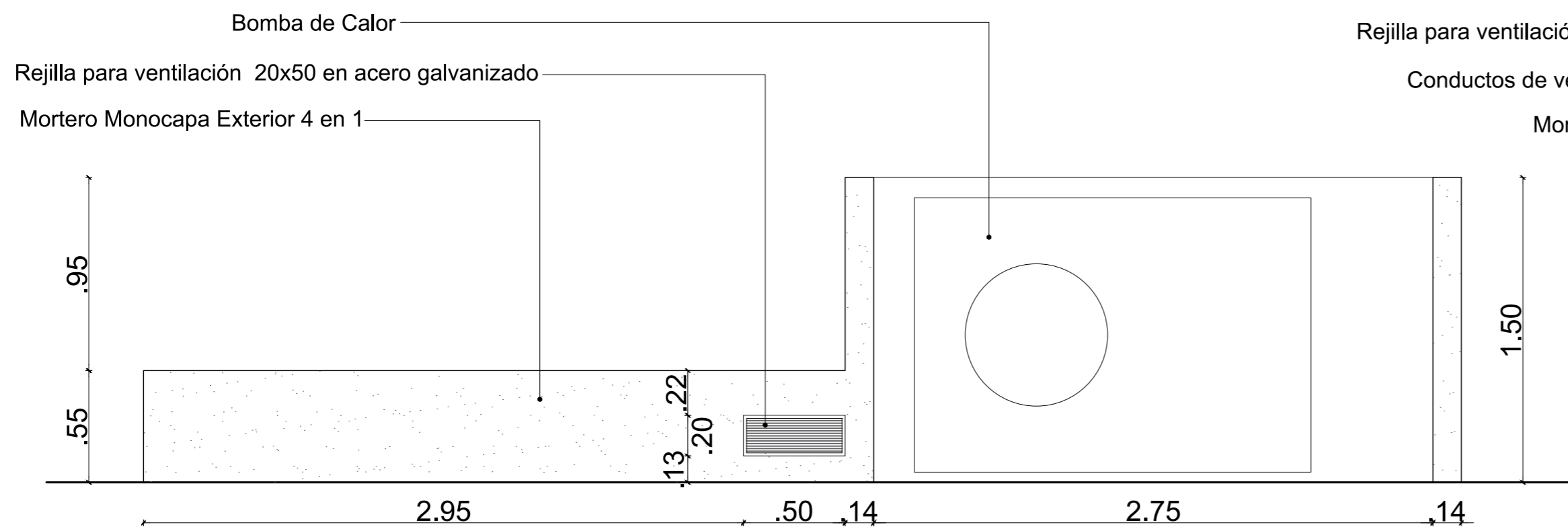

VISTA A - A

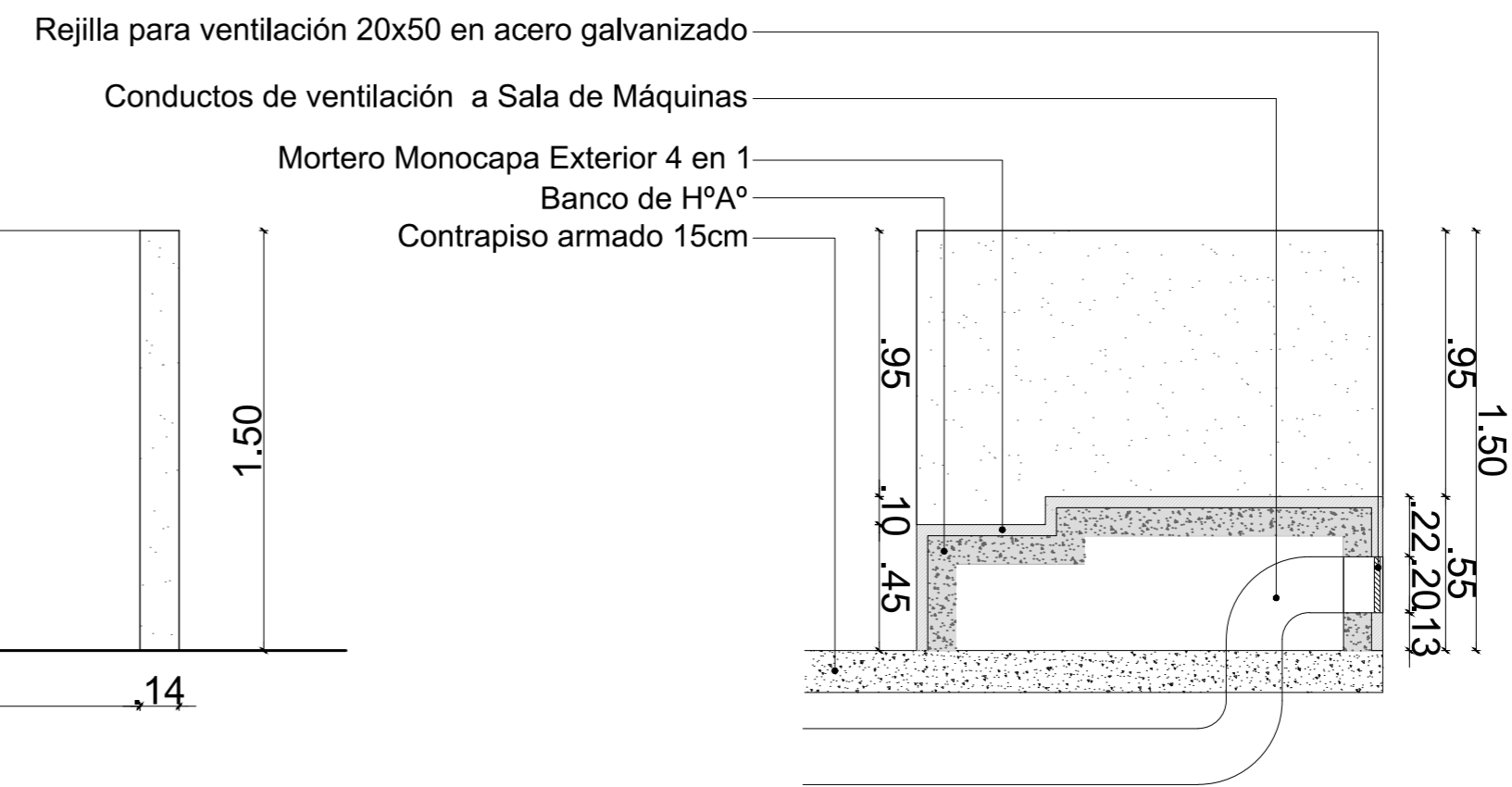

CORTE B - B

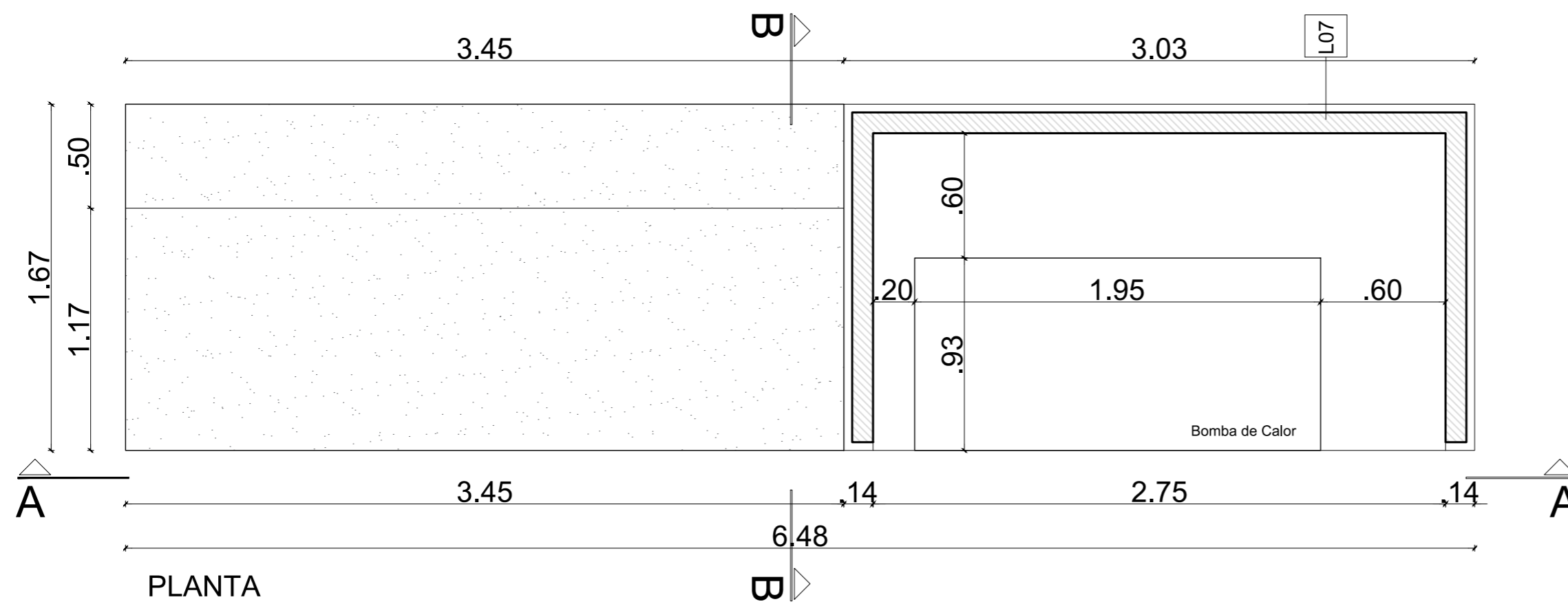

PLANTA

TODAS LAS MEDIDAS COTAS Y NIVELES DEBERÁN SER VERIFICADOS EN OBRA

PROGRAMA DE DESARROLLO DE CORREDORES TURÍSTICOS

PRESTAMO BID 2606 / OC - AR

ORGANISMO EJECUTOR



ORGANISMO EJECUTOR



**CDIA-BARRANCAS**

Abdon Castro Tolay - Jujuy

Referencia

Abdon Castro Tolay

Nombre del Plano

**DETALLE BANCO EXTERIOR**

Lugar y fecha:

Abdon Castro Tolay, Jujuy, Octubre de 2017

Tipo de intervención:

OBRA NUEVA

Escala

1:25

Plano número

27

Archivo

UEPI-INF3-BARR-OC-23-27-RV5.DWG

Informe 3

Revisión 2

Proyecto:

CDIA - BARRANCAS

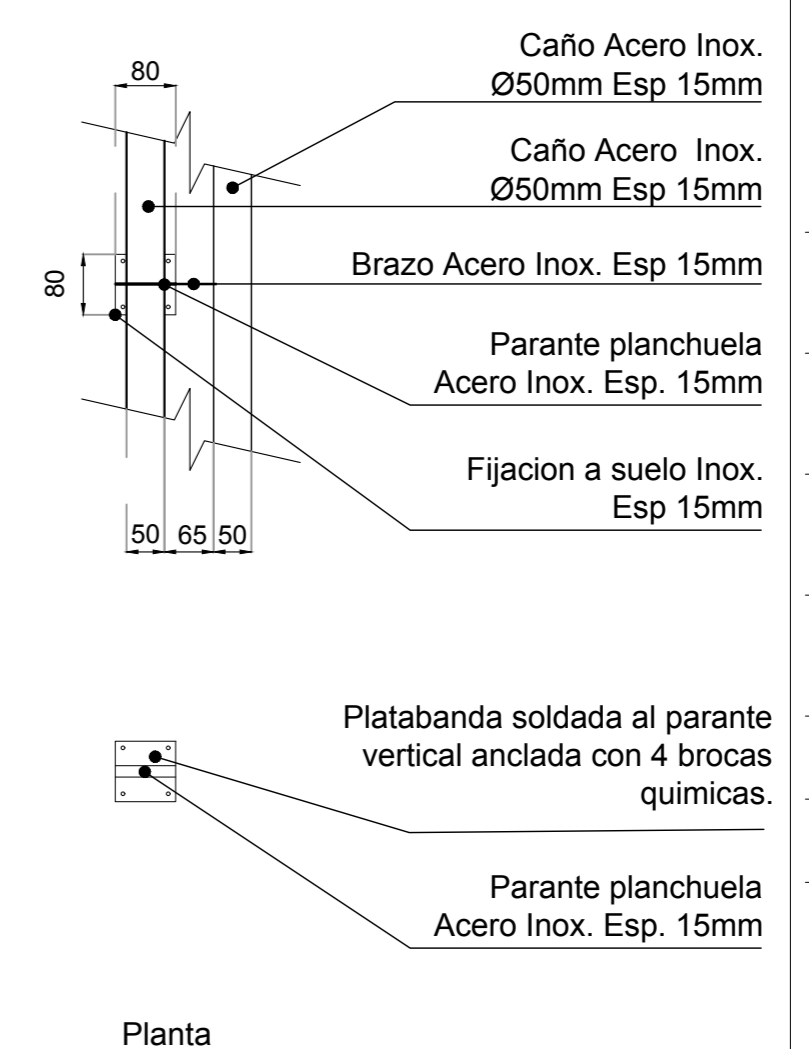
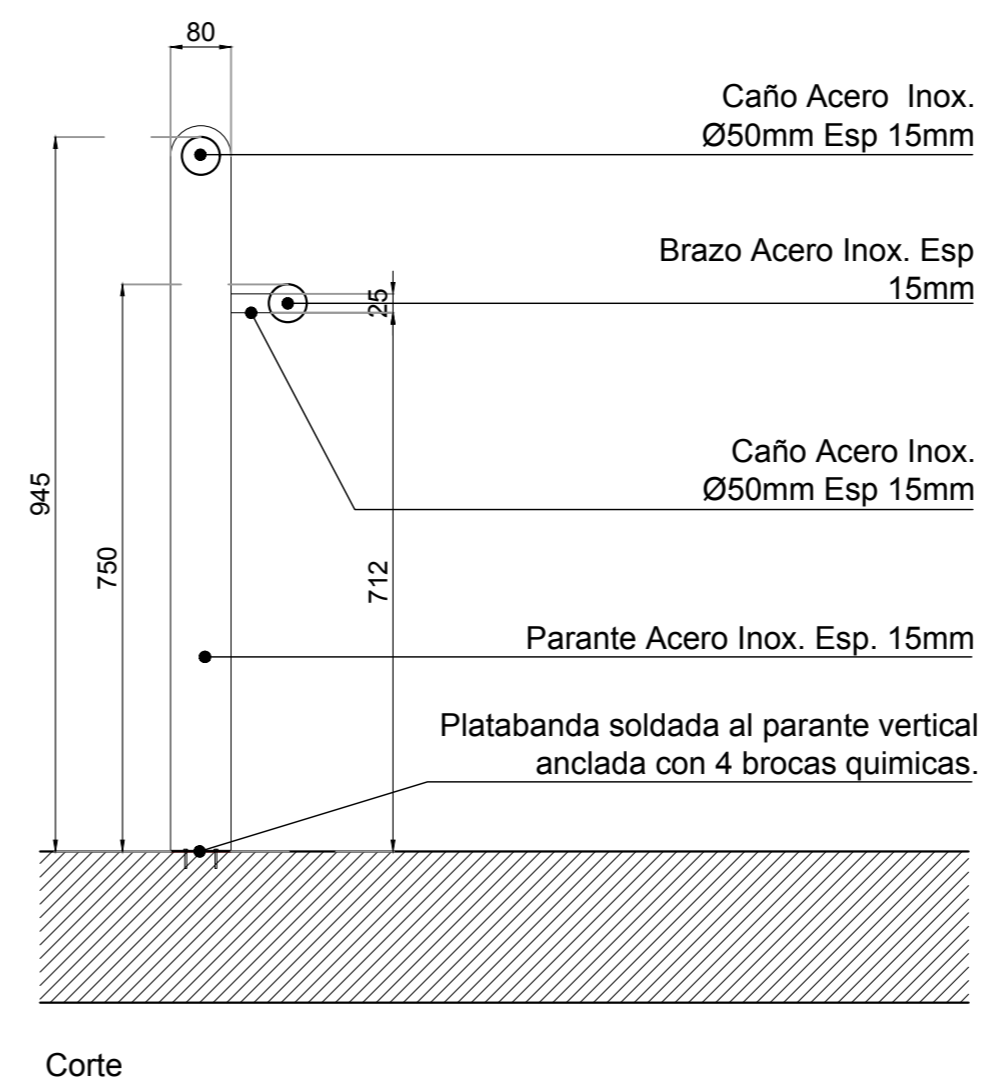
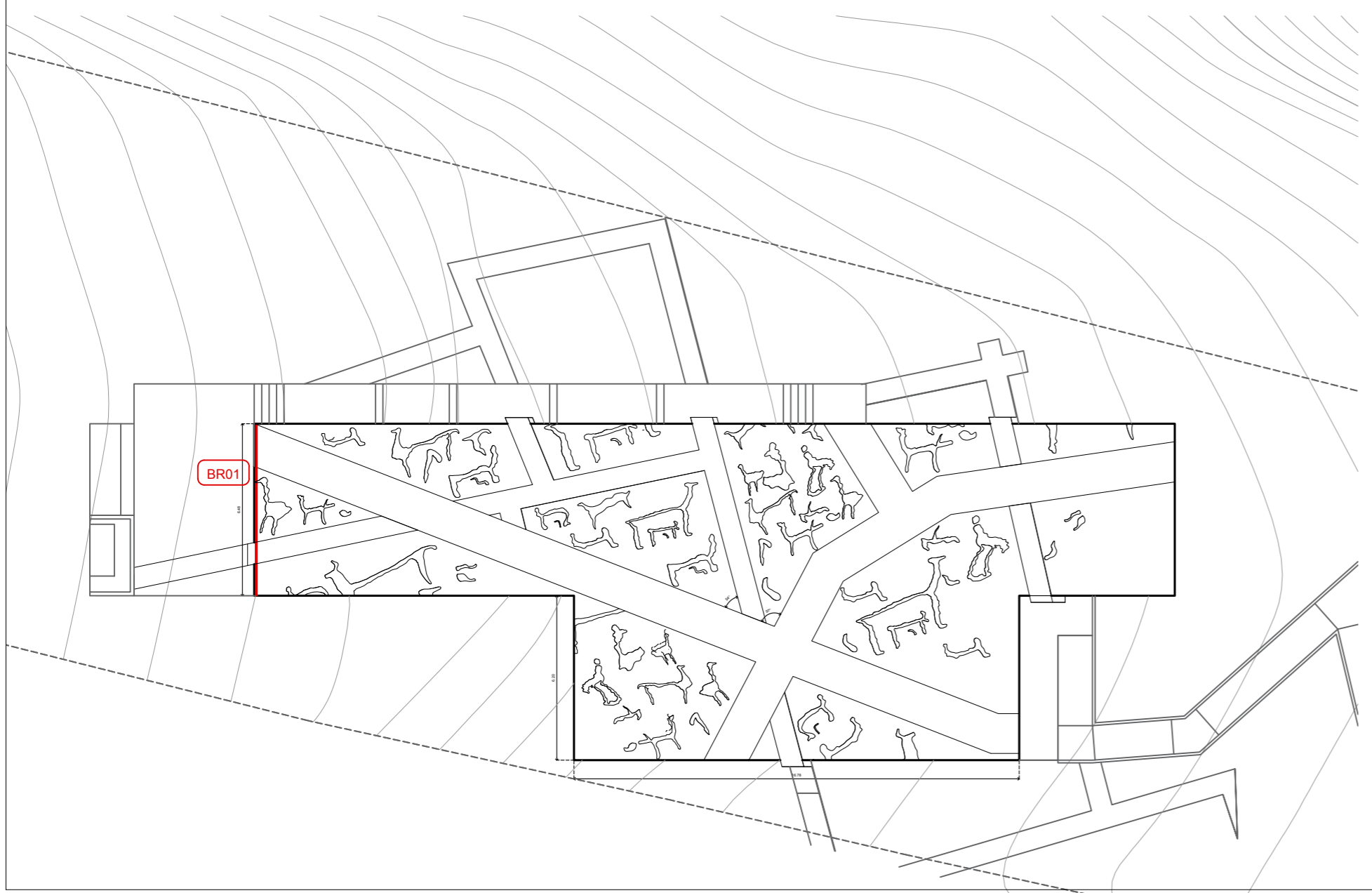
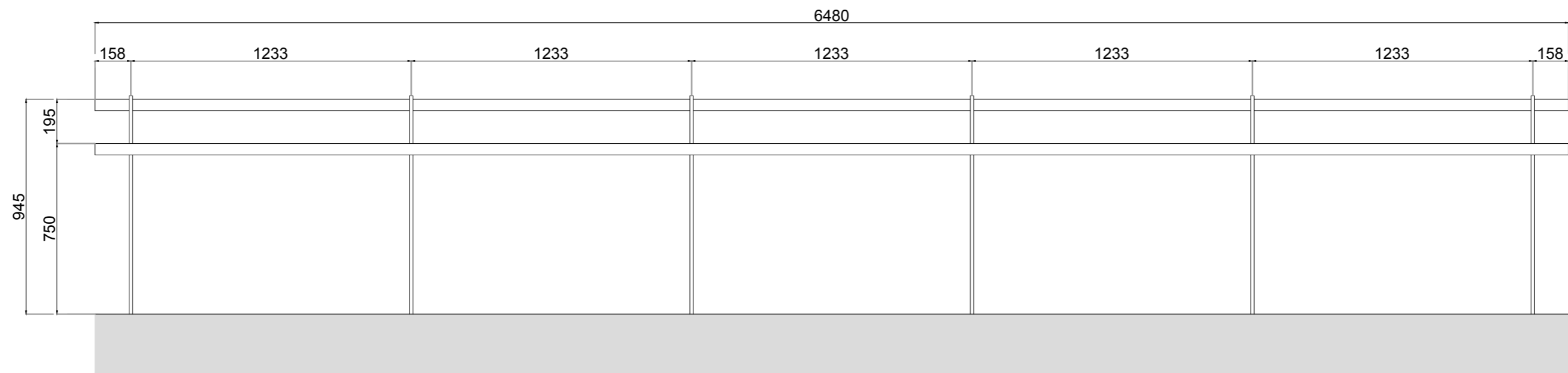

TODAS LAS MEDIDAS COTAS Y NIVELES DEBERÁN SER VERIFICADOS EN OBRA

PROGRAMA DE DESARROLLO DE CORREDORES TURÍSTICOS

PRESTAMO BID 2606 / OC - AR

ORGANISMO EJECUTOR



ORGANISMO EJECUTOR



### CDIA-BARRANCAS

Abdon Castro Tolay - Jujuy

Referencia

Abdon Castro Tolay

Nombre del Plano

#### DETALLE DE BARRANDAS BR01

Lugar y fecha:

Abdon Castro Tolay, Jujuy, Octubre de 2017

Tipo de intervención:

OBRA NUEVA

Escala  
1:10

Plano número

28

Archivo  
UEPI-INF3-BARR-OC-28-30-RV3.DWG

Informe 3

Revisión 3

Proyecto:

CDIA - BARRANCAS



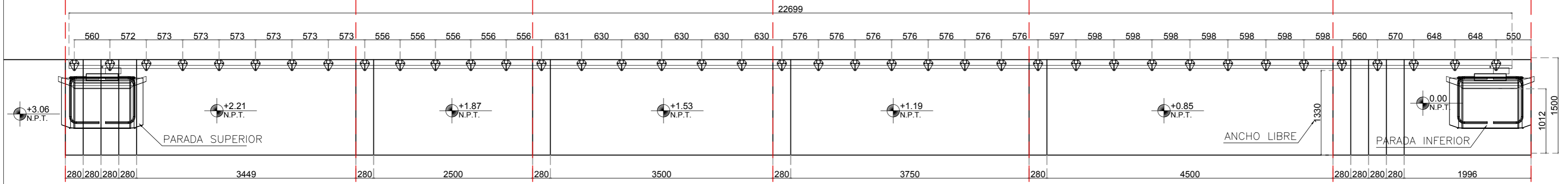

**BR02 06**  
4.59m

**BR02 05**  
2.78m

**BR02 04**  
4.18m

**BR02 03**  
4.04m

**BR02 02**  
4.78m

**BR02 01**  
3.26m

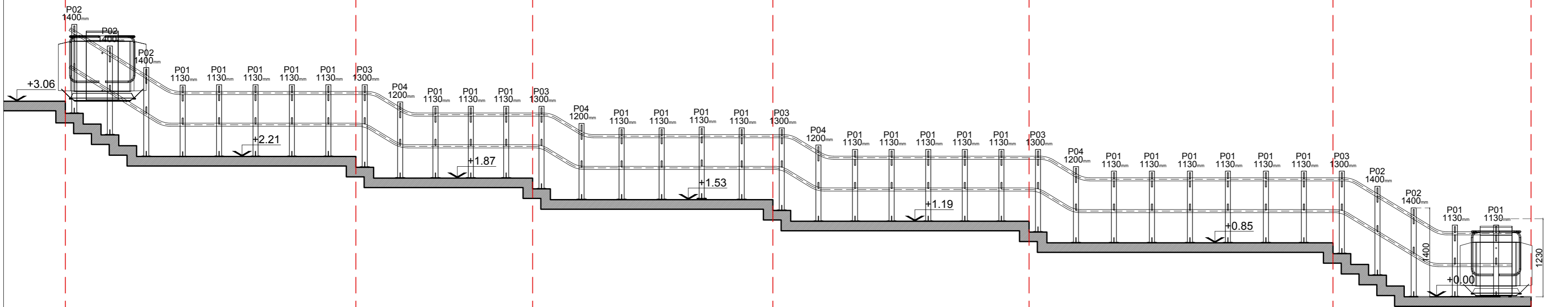

PLANTA Y VISTA 1:50

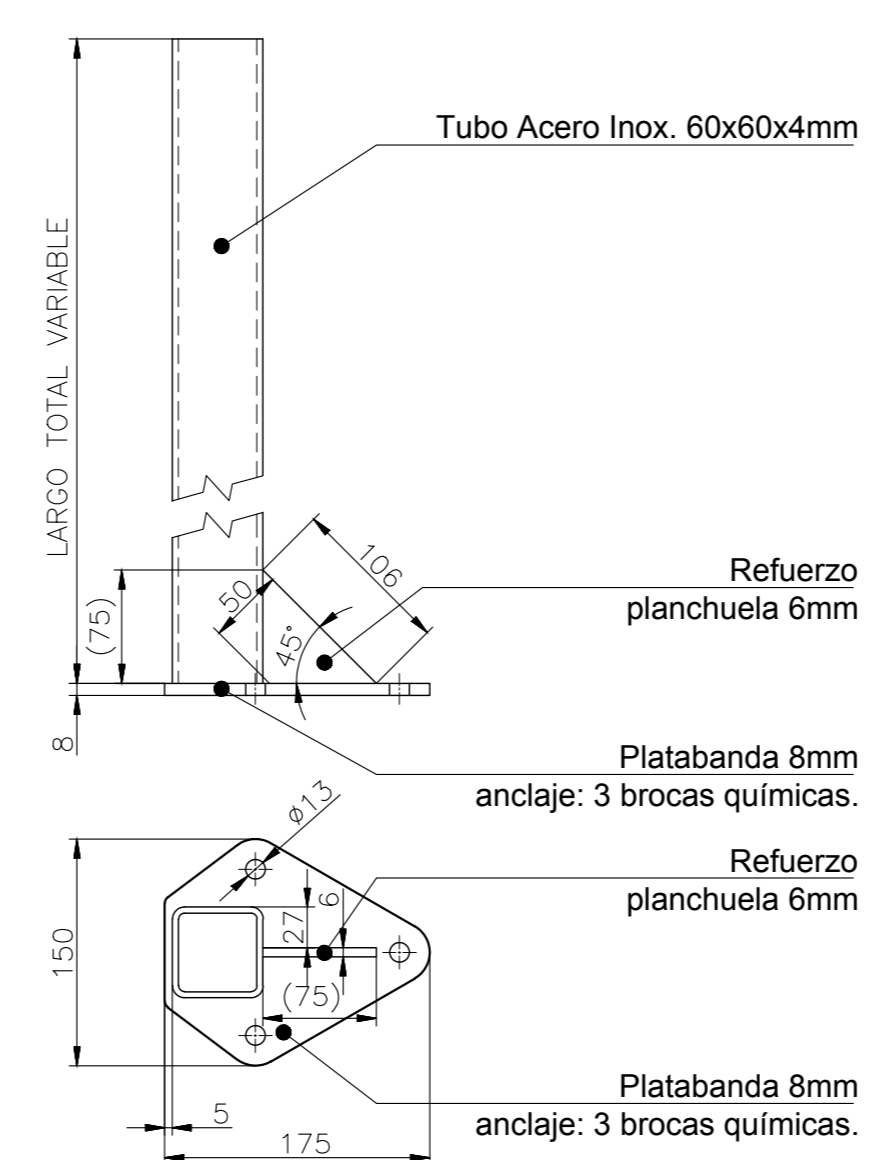
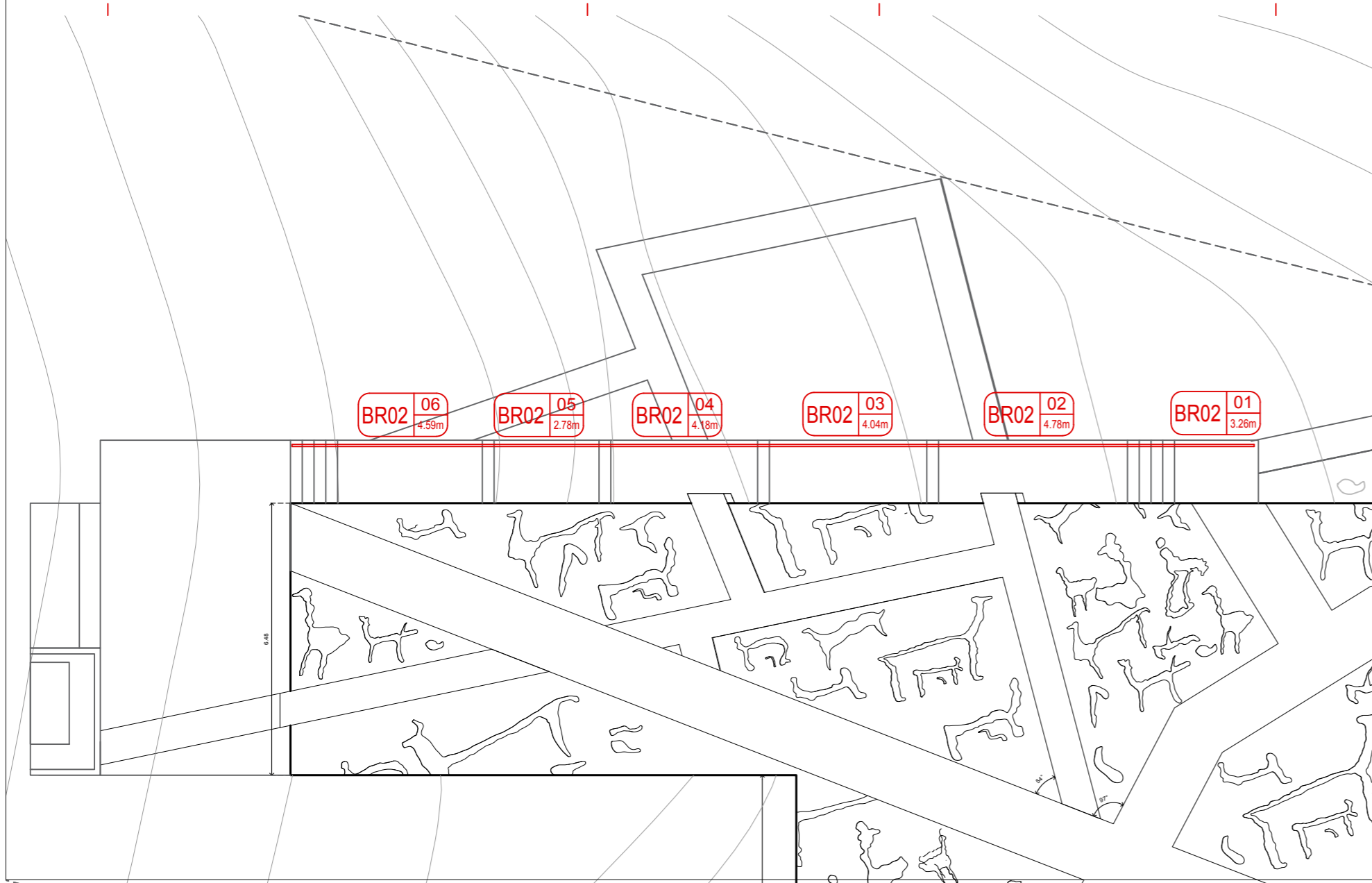

DETALLE 1:5

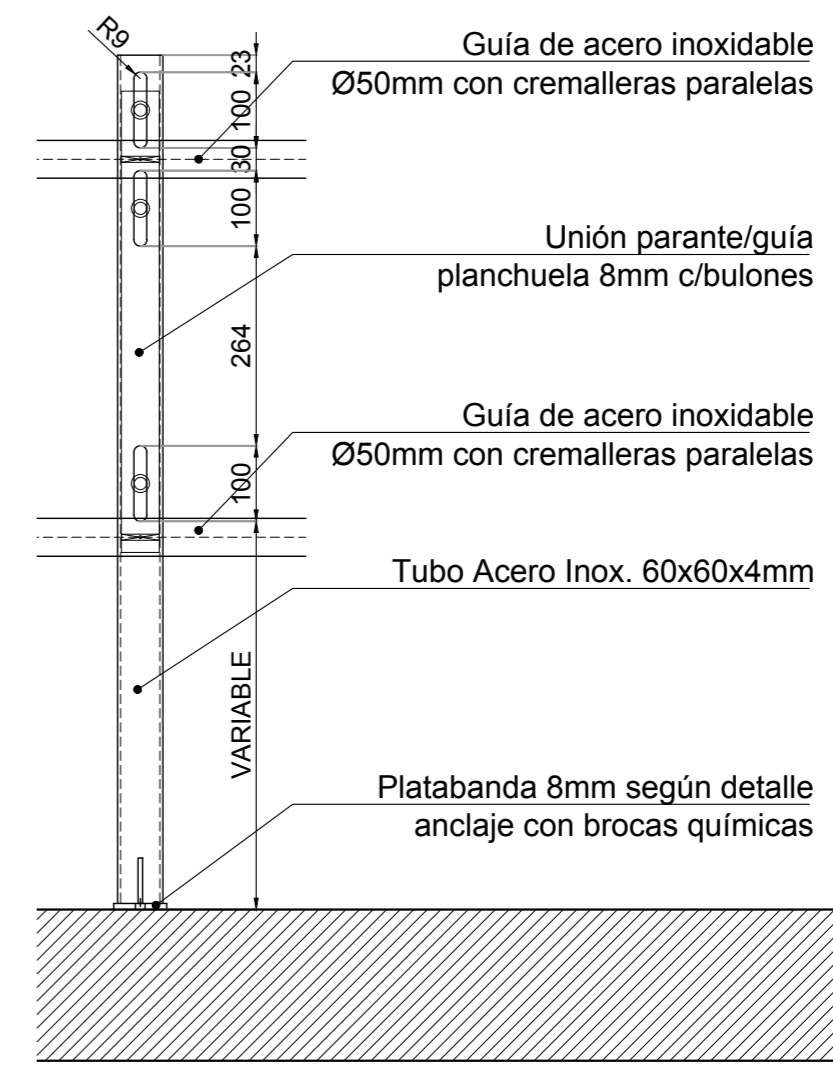

DETALLE 1:10

TODAS LAS MEDIDAS COTAS Y NIVELES DEBERÁN SER VERIFICADOS EN OBRA

PROGRAMA DE DESARROLLO DE CORREDORES TURÍSTICOS

PRESTAMO BID 2606 / OC - AR

ORGANISMO EJECUTOR



ORGANISMO EJECUTOR

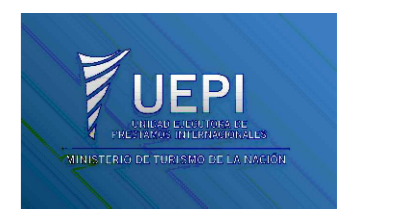

**CDIA-BARRANCAS**

Abdon Castro Tolay - Jujuy

Referencia

Abdon Castro Tolay

Nombre del Plano

**DETALLE DE BARANDA BR02 CON SALVAESCALERA**

Lugar y fecha:

Abdon Castro Tolay, Jujuy, Octubre de 2017

Tipo de intervención:

OBRA NUEVA

Escala 1:10

Plano número

**29**

Archivo

UEPI-INF3-BARR-OC-28-30-RV3.DWG

Informe 3

Revisión 3

Proyecto:

CDIA - BARRANCAS

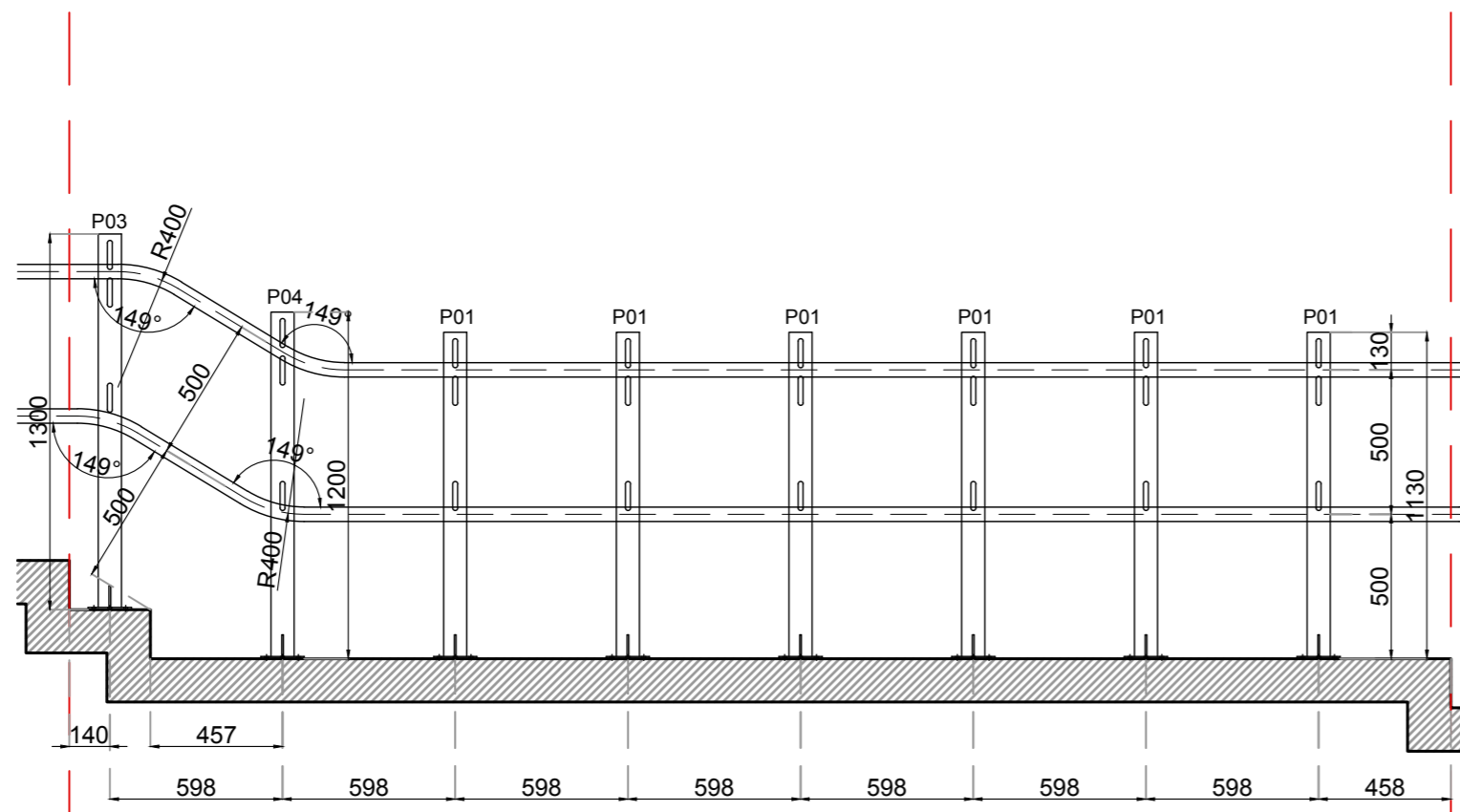

**BR02 02**  
4.78m

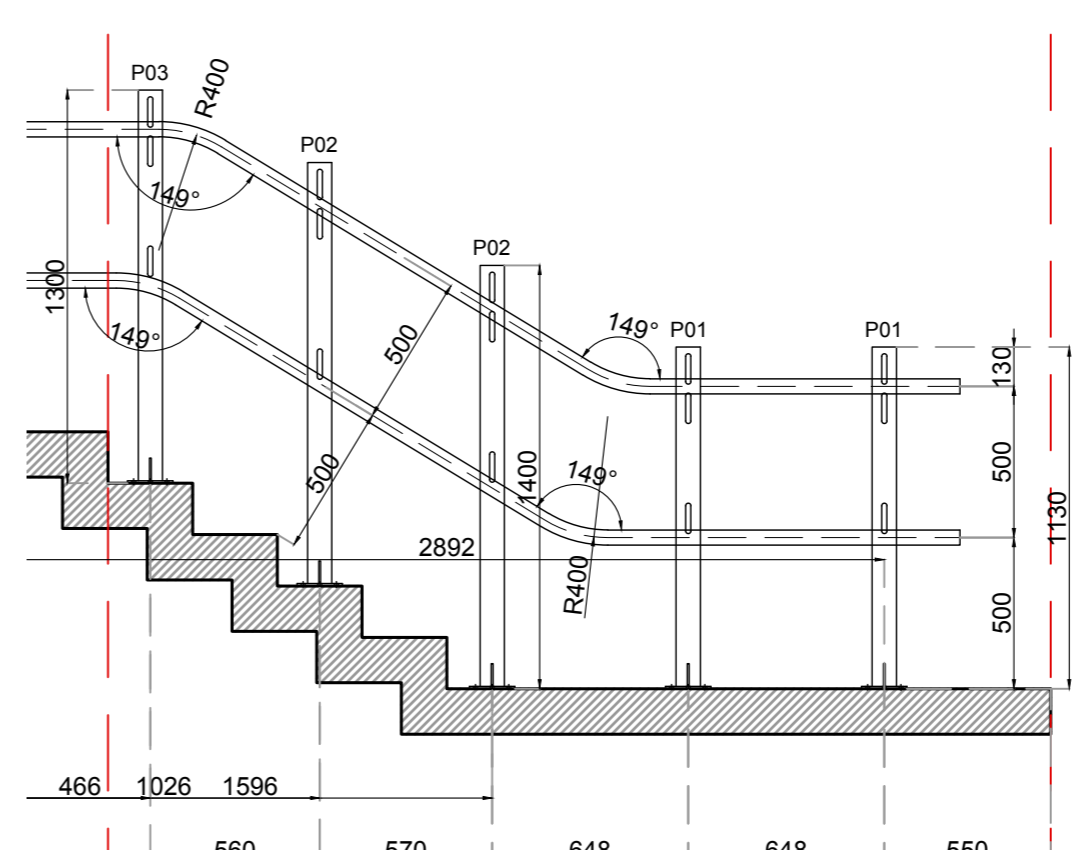

**BR02 01**  
3.26m

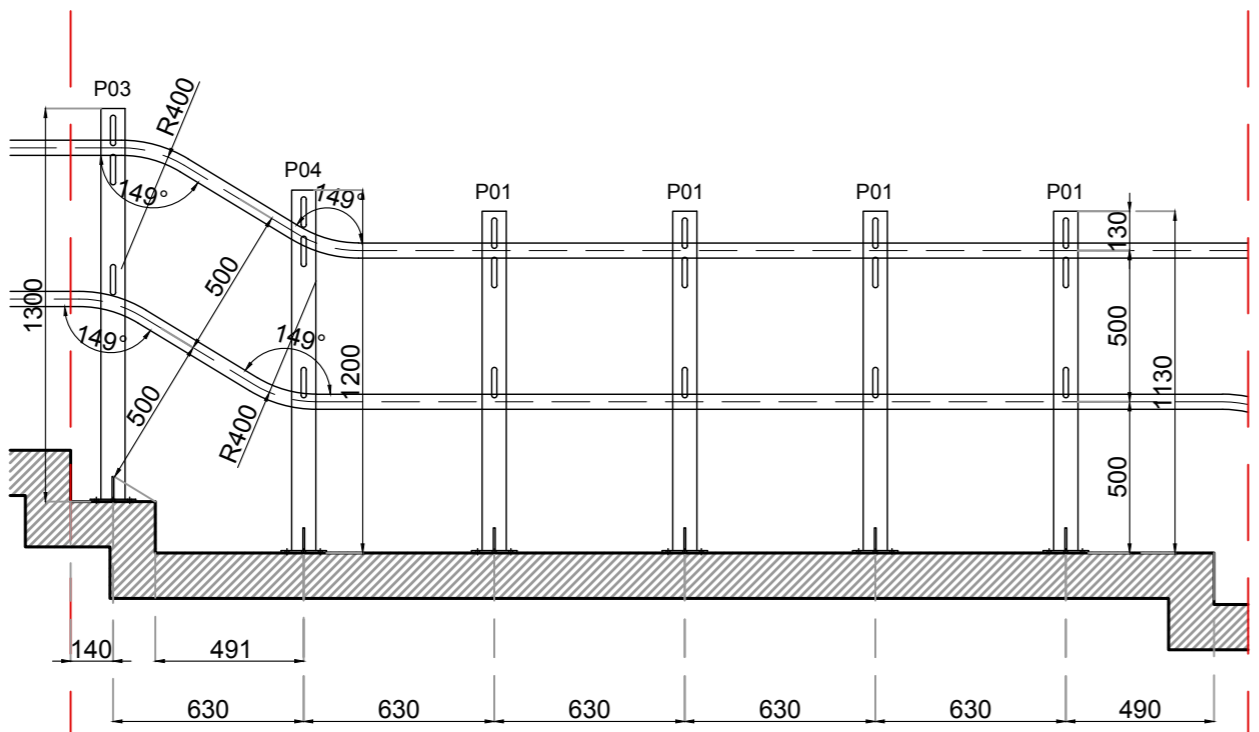

**BR02 04**  
4.18m

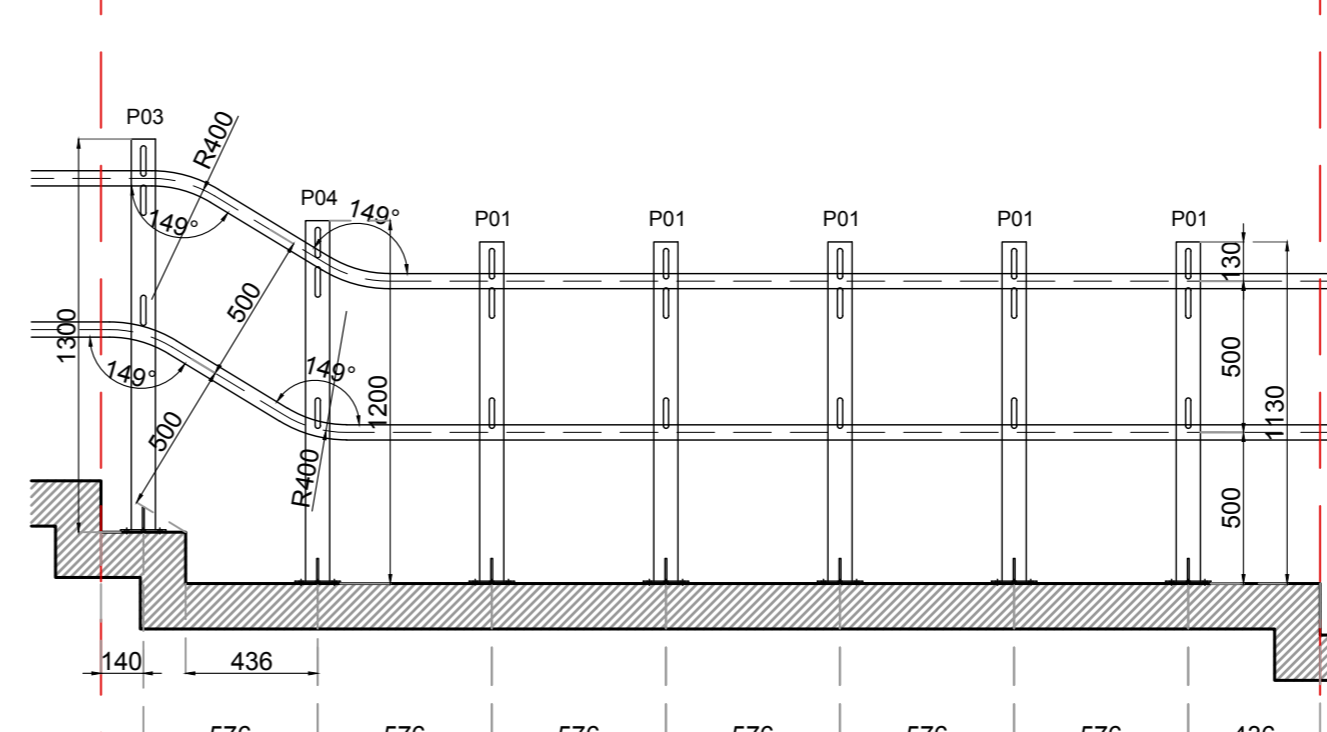

**BR02 03**  
4.04m

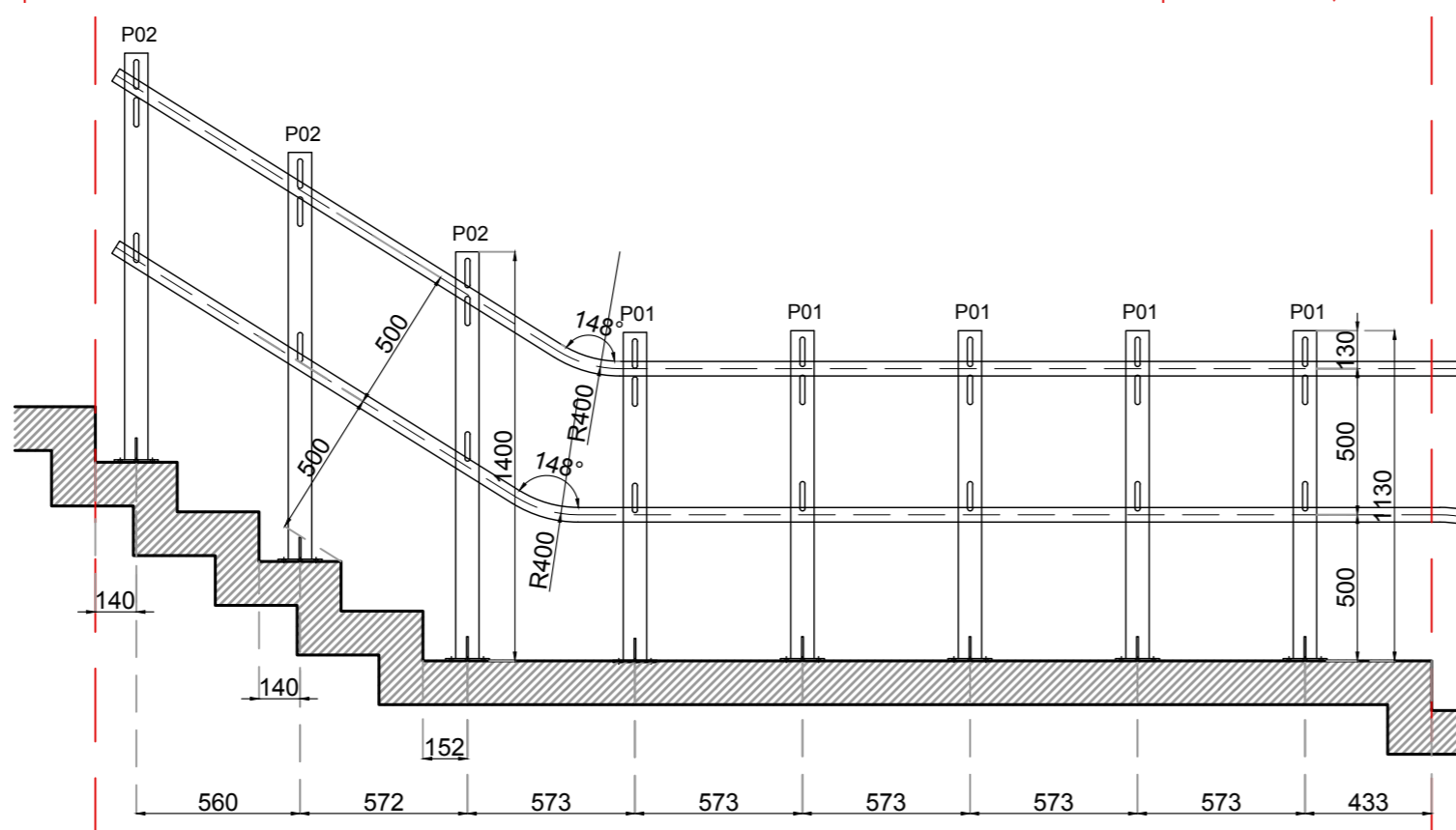

**BR02 06**  
4.59m

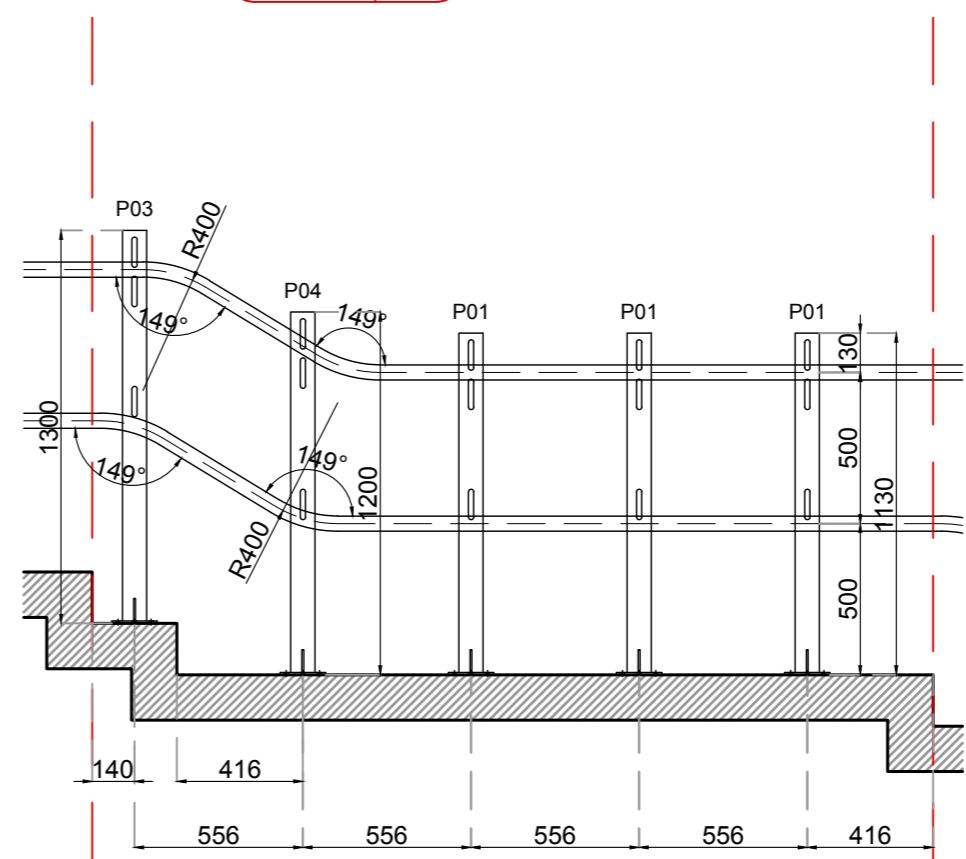

**BR02 05**  
2.78m

TODAS LAS MEDIDAS COTAS Y NIVELES DEBERÁN SER VERIFICADOS EN OBRA

PROGRAMA DE DESARROLLO DE CORREDORES TURÍSTICOS

PRESTAMO BID 2606 / OC - AR

ORGANISMO EJECUTOR



ORGANISMO EJECUTOR



**CDIA-BARRANCAS**

Abdon Castro Tolay - Jujuy

Referencia

Abdon Castro Tolay

Nombre del Plano

**DETALLE DE BARANDAS  
DETALLES BR02**

Lugar y fecha:

Abdon Castro Tolay, Jujuy, Octubre de 2017

Tipo de intervención:

OBRA NUEVA

Escala

1:10

Plano número

**30**

Archivo

UEPI-INF3-BARR-OC-28-30-RV3.DWG

Informe 3

Revisión 3

Proyecto:

CDIA - BARRANCAS



Vista Gavion Interior MG1

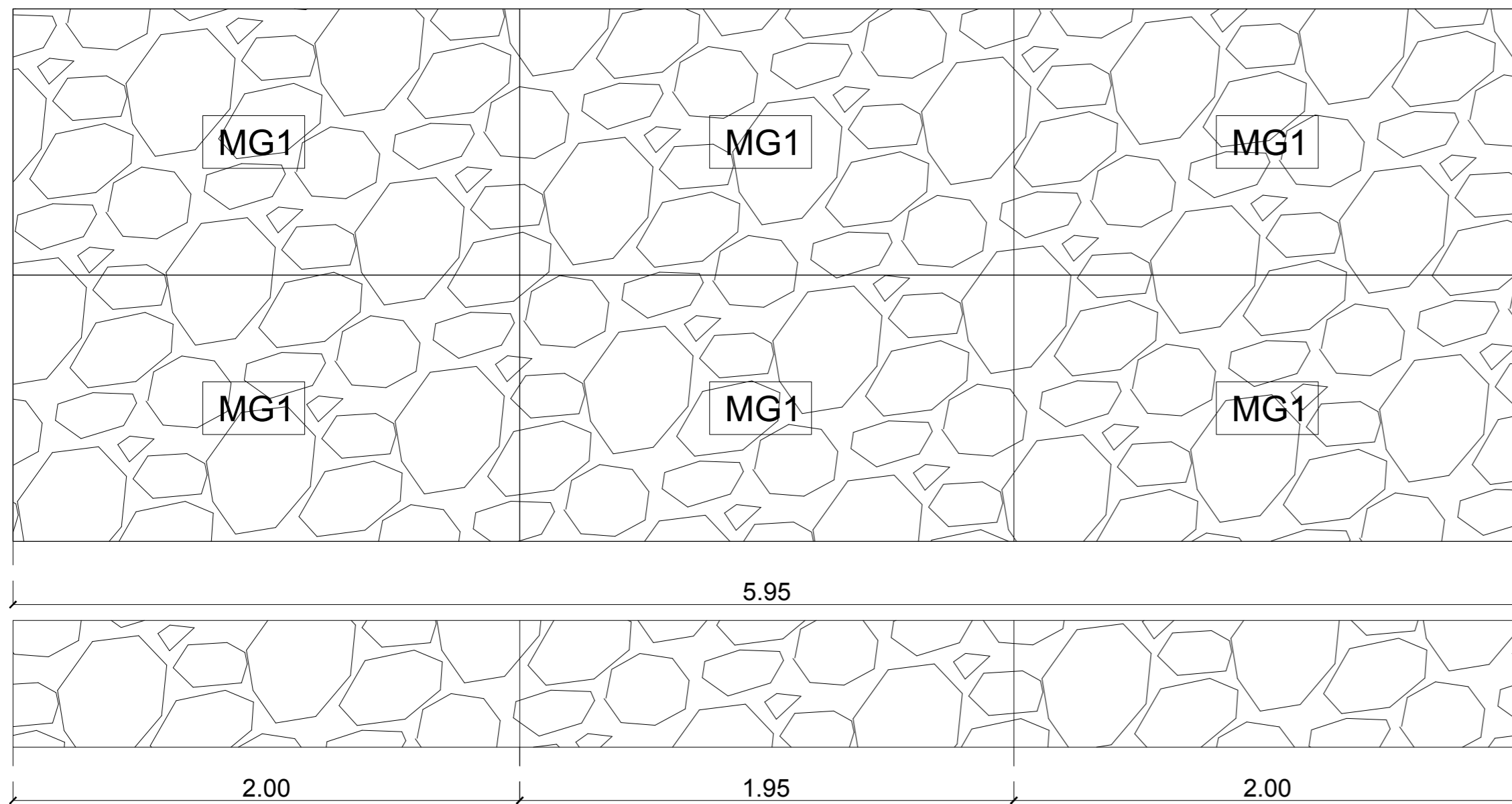

Corte

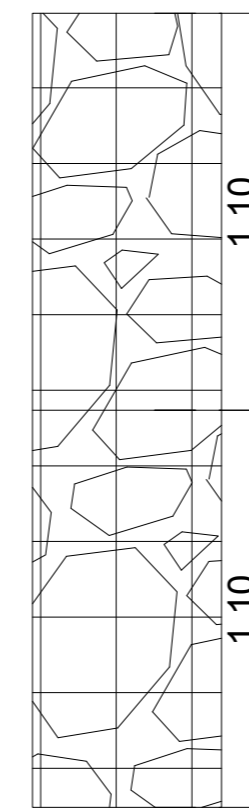

Gavion Exterior MG2  
Sector estacionamiento / Esc: 1/50

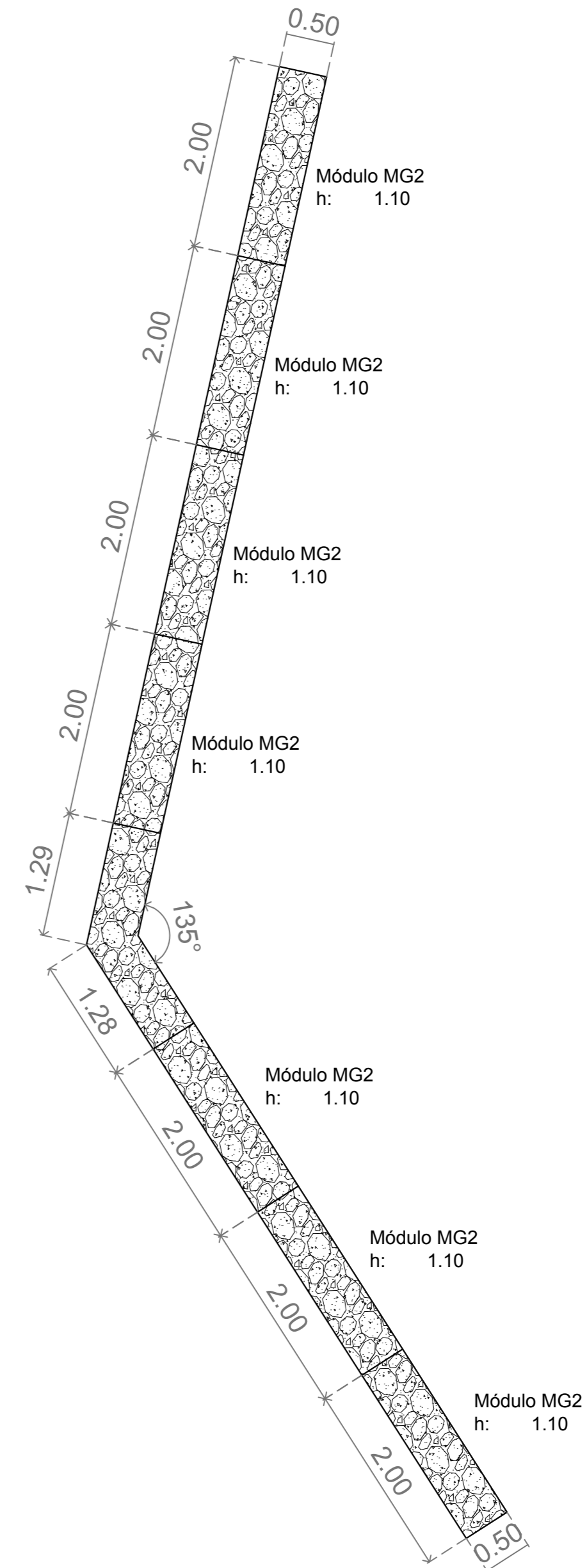

Planta  
ESPECIFICACIONES

La malla está constituida por alambres eléctricamente soldados, formando cuadrados ortogonales, cuyo módulo es de 75 x 75 mm (3" x 3"), calibre BWG # 11 ( Diámetro 3.05 mm)

**CARACTERÍSTICAS DE LOS ALAMBRES**

Los alambres que se usan para la fabricación de los gaviones electrosoldados son de acero de calidad SAE 1008, de acuerdo a las siguientes especificaciones:

Material Base  
CARBONO : % C 0.06 - 0.10  
FÓSFORO : % P máx. 0.04  
AZUFRE : % S máx. 0.05

La resistencia a la tracción debe cumplir con la norma ASTM A 641 tipo Hard Temper, la cual exige una resistencia a la tracción mayor a 550 N/mm2 (56 kg/mm2). El grado de fluencia de los alambres debe ser de 5,000 kg/cm2.

**RECUBRIMIENTO DE LOS ALAMBRES**

El recubrimiento utilizado deberá ser del tipo galvanización pesada o "triple galvanizado", el cual proporciona protección contra la abrasión y corrosión, cumpliendo las especificaciones de la norma ASTM A 641 Clase 3.

**RELLENO**

El gavión será relleno en su totalidad con piedra de la zona, de recolección o voladura de cantera, en distintos tamaños

Corte Módulo  
MG1 Y MG2

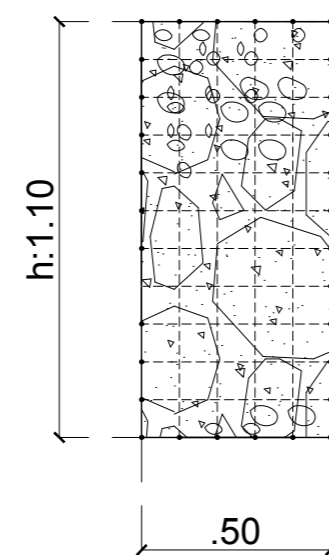

Planta Módulo  
MG1 Y MG2

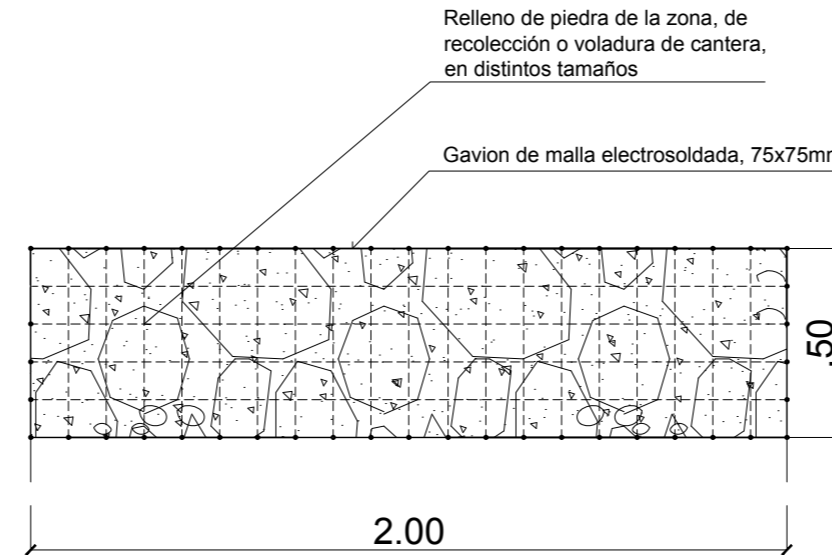

Perspectiva Módulo

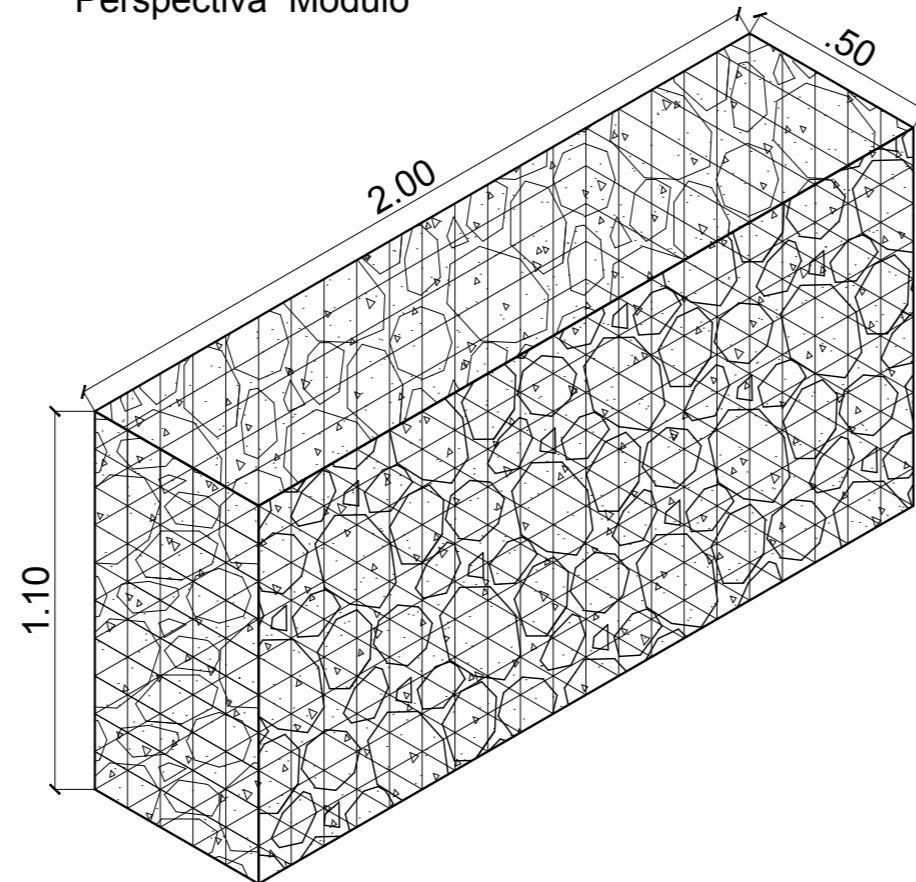

TODAS LAS MEDIDAS COTAS Y NIVELES DEBERÁN SER VERIFICADOS EN OBRA

PROGRAMA DE DESARROLLO DE CORREDORES TURÍSTICOS

PRESTAMO BID 2606 / OC - AR

ORGANISMO EJECUTOR



ORGANISMO EJECUTOR



**CDIA-BARRANCAS**

Abdon Castro Tolay - Jujuy

Referencia

Abdon Castro Tolay

Nombre del Plano

**DETALLE GAVIÓN**

Lugar y fecha:

Abdon Castro Tolay, Jujuy, Octubre de 2017

Tipo de intervención:

OBRA NUEVA

Escala

1:20

Plano número

31

Archivo

UEPI-INF3-BARR-OC-31-RV3.DWG

Informe 3

Revisión 3

Proyecto:

CDIA - BARRANCAS

PLANTA UBICACION BOLARDOS  
Escala 1:500



Artefacto para exterior, empotrable de pared. Protección IP 54

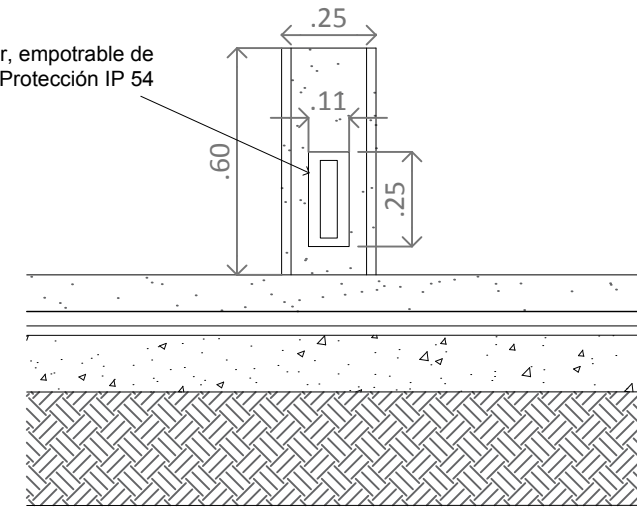

TODAS LAS MEDIDAS COTAS Y NIVELES DEBERÁN SER VERIFICADOS EN OBRA

PROGRAMA DE DESARROLLO DE CORREDORES TURÍSTICOS

PRESTAMO BID 2606 / OC - AR

ORGANISMO EJECUTOR



ORGANISMO EJECUTOR



CDIA-BARRANCAS

Abdon Castro Tolay - Jujuy

Referencia

Abdon Castro Tolay

Nombre del Plano

**DETALLE BOLARDOS DE ILUMINACIÓN**

Lugar y fecha:

Abdon Castro Tolay, Jujuy, Octubre de 2017

Tipo de intervención:

OBRA NUEVA

Escala

1:20

Plano número

32

Archivo  
UEPI-INF3-BARR-OC-32-RV3.DWG

Informe 3  
Revisión 2

Proyecto:

CDIA - BARRANCAS

Vista

Porta Artefacto de iluminación Exterior.  
Premoldeado de hormigón de base triangular, con artefacto para exterior, empotrable de pared. Protección IP 54

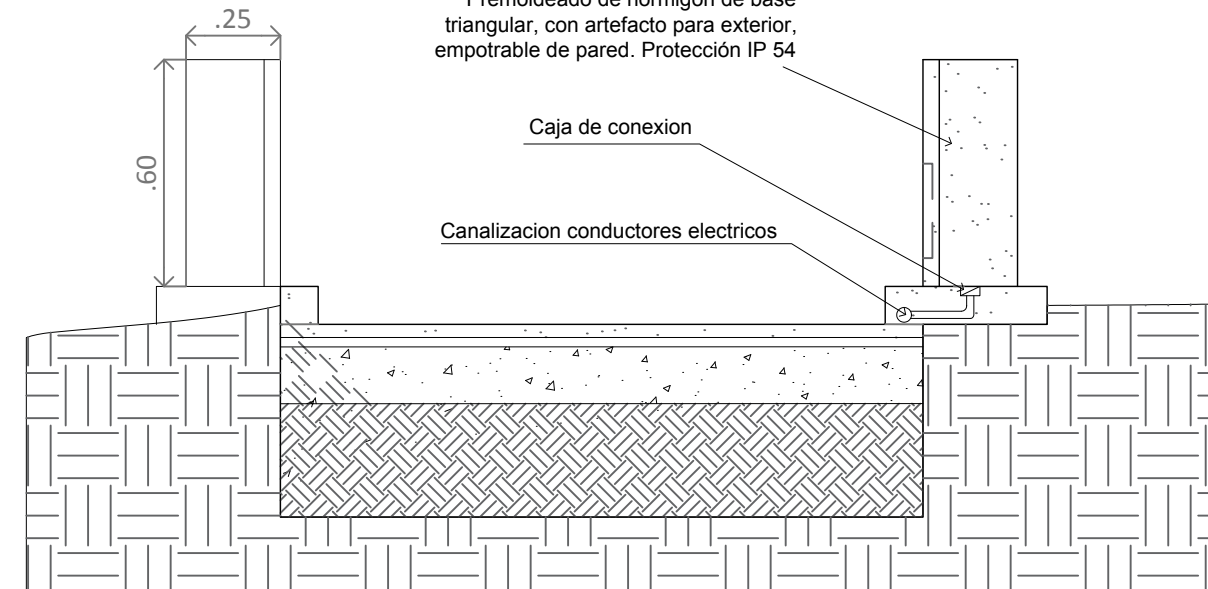

Corte

TERRENO ABSORBENTE

HORMIGON TEXTURADO

TERRENO ABSORBENTE

Caja de conexión

Porta Artefacto de iluminación Exterior.  
Premoldeado de hormigón de base triangular, con artefacto para exterior, empotrable de pared. Protección IP 54

Canalización conductores electricos.

10

32

45

Planta



# MUEBLE EXHIBIDOR A

Barrancas  
PLANILLA DE MOBILIARIO

MB01

## SALA DE EXHIBICIÓN

Cant. 4

- Izq  
- Der

# MUEBLE EXHIBIDOR B

Barrancas  
PLANILLA DE MOBILIARIO

MB05

## SALA DE EXHIBICIÓN

Cant. 1

- Izq  
- Der

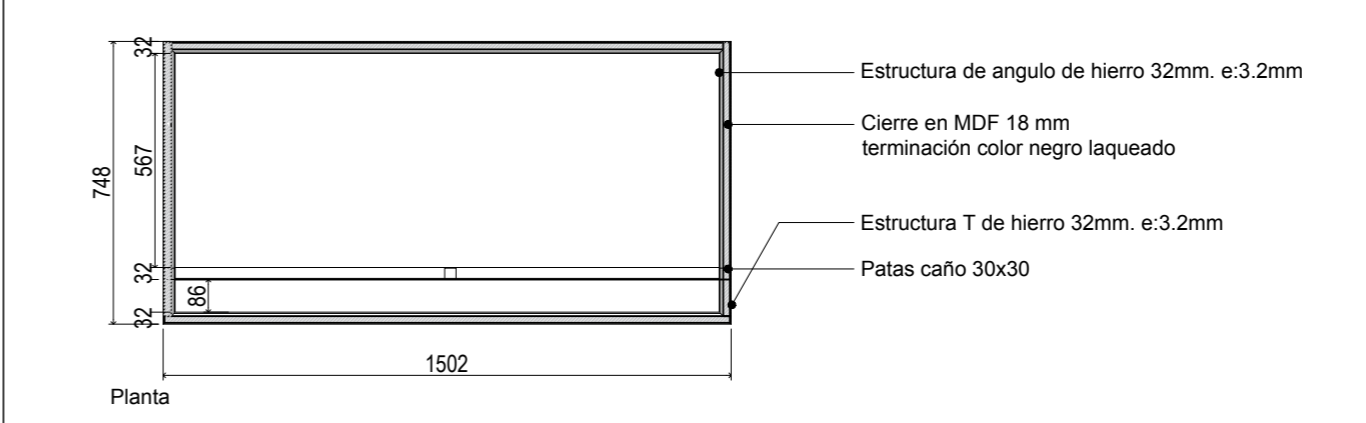
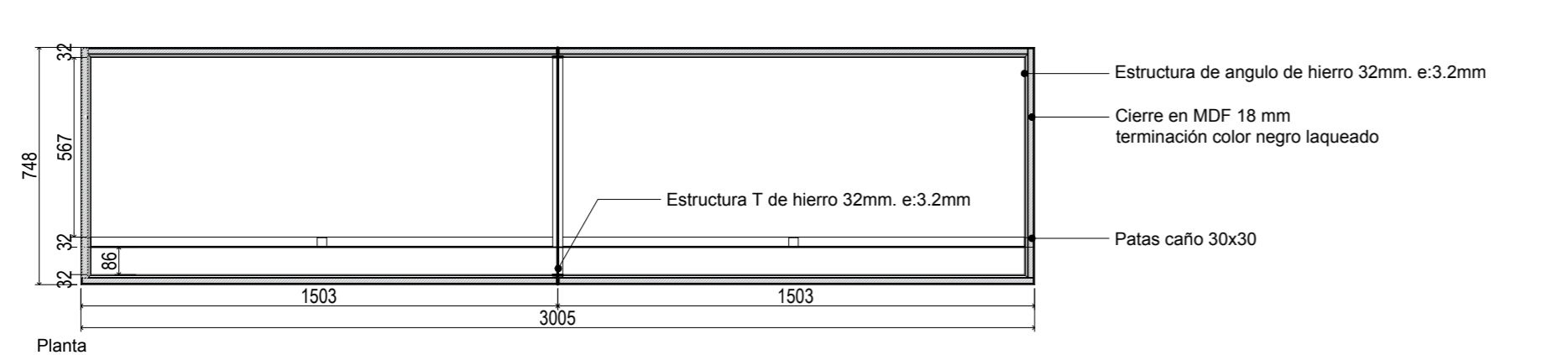
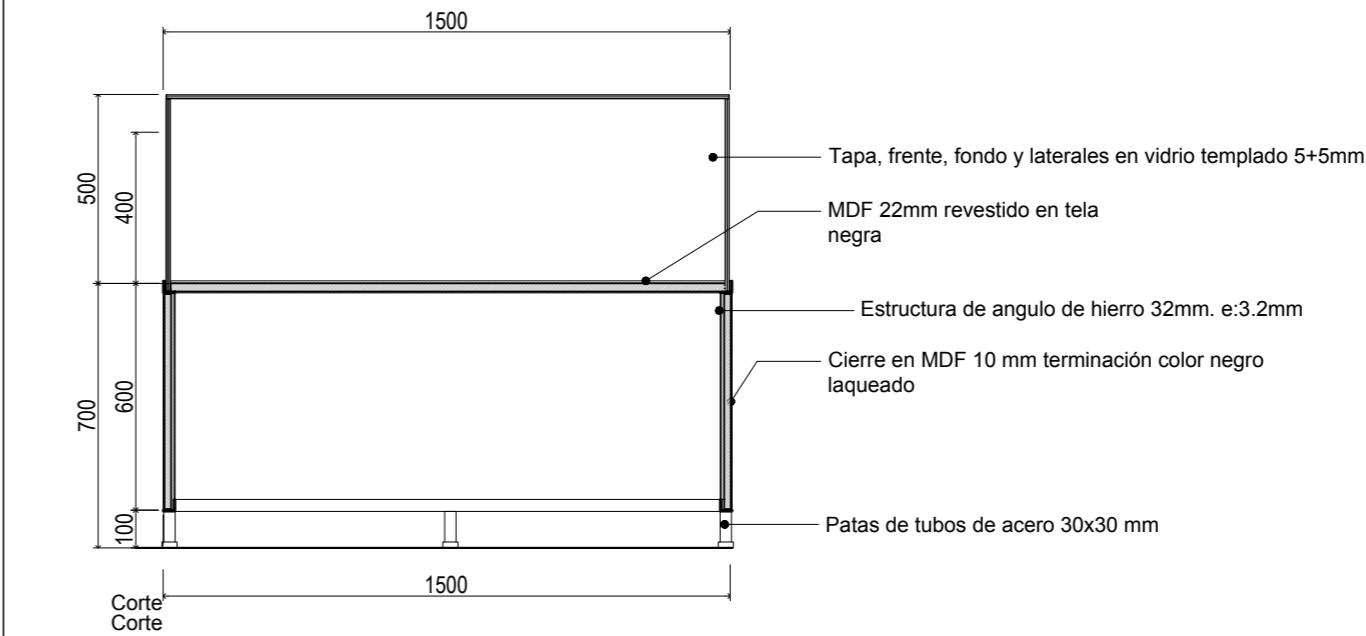
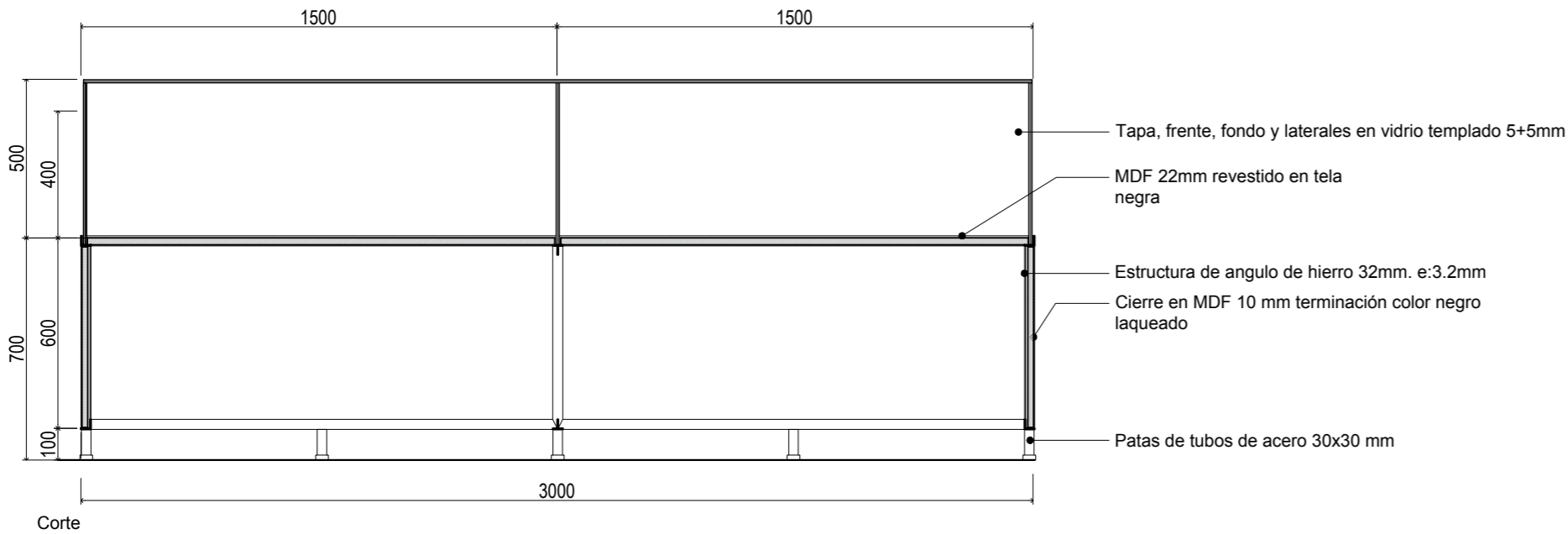
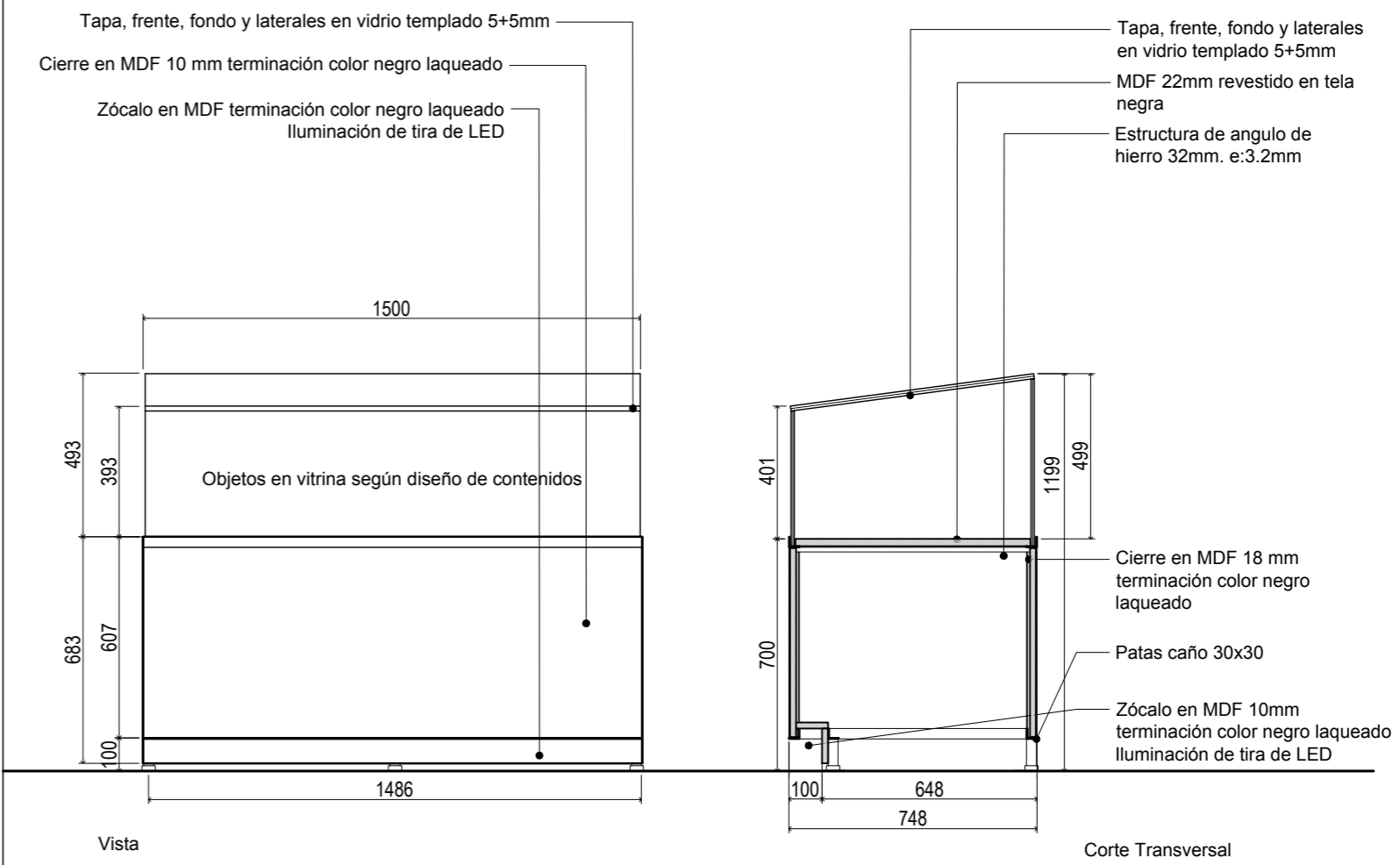
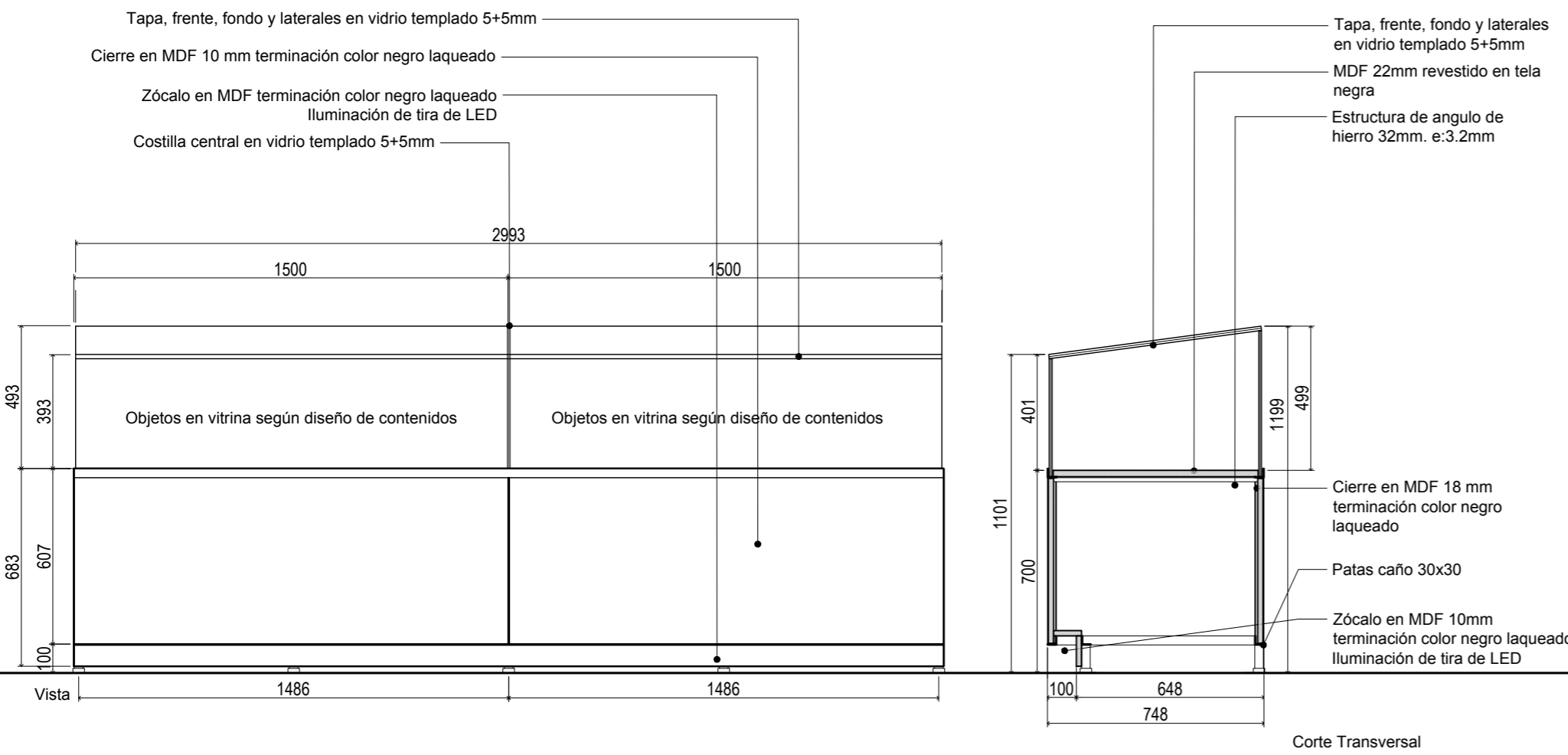

Estructura angulo y T de hierro 32mm. e:3.2mm, Tubos de acero 30x30

Hoja

Vidrio FLOAT incoloro, laminado 5+5

Herraj.

Manija

Estructura angulo de hierro 32mm. e:3.2mm, Tubos de acero 30x30

Hoja

Vidrio FLOAT incoloro, laminado 5+5

Herraj.

Manija

TODAS LAS MEDIDAS COTAS Y NIVELES  
DEBERÁN SER VERIFICADOS EN OBRA

PROGRAMA DE DESARROLLO  
DE CORREDORES TURÍSTICOS

PRESTAMO BID 2606 / OC - AR

ORGANISMO EJECUTOR



ORGANISMO EJECUTOR



### CDIA-BARRANCAS

Abdon Castro Tolay - Jujuy

Referencia

Abdon Castro Tolay

Nombre del Plano

Detalle Mueble Exhibidor

Lugar y fecha:

Abdon Castro Tolay, Jujuy, Octubre de 2017

Tipo de intervención:

OBRA NUEVA

Escala

1:20

Plano número

33

Archivo

UEPI-INF3-BARR-OC-33-37-RV2.DWG

Informe 3

Revisión 2

Proyecto:

CDIA - BARRANCAS

<b>MUEBLE EXHIBIDOR C</b>	Barrancas PLANILLA DE MOBILIARIO		<b>MB02</b>
	<b>HALL DE INGRESO</b>	<b>Cant. 8</b>	

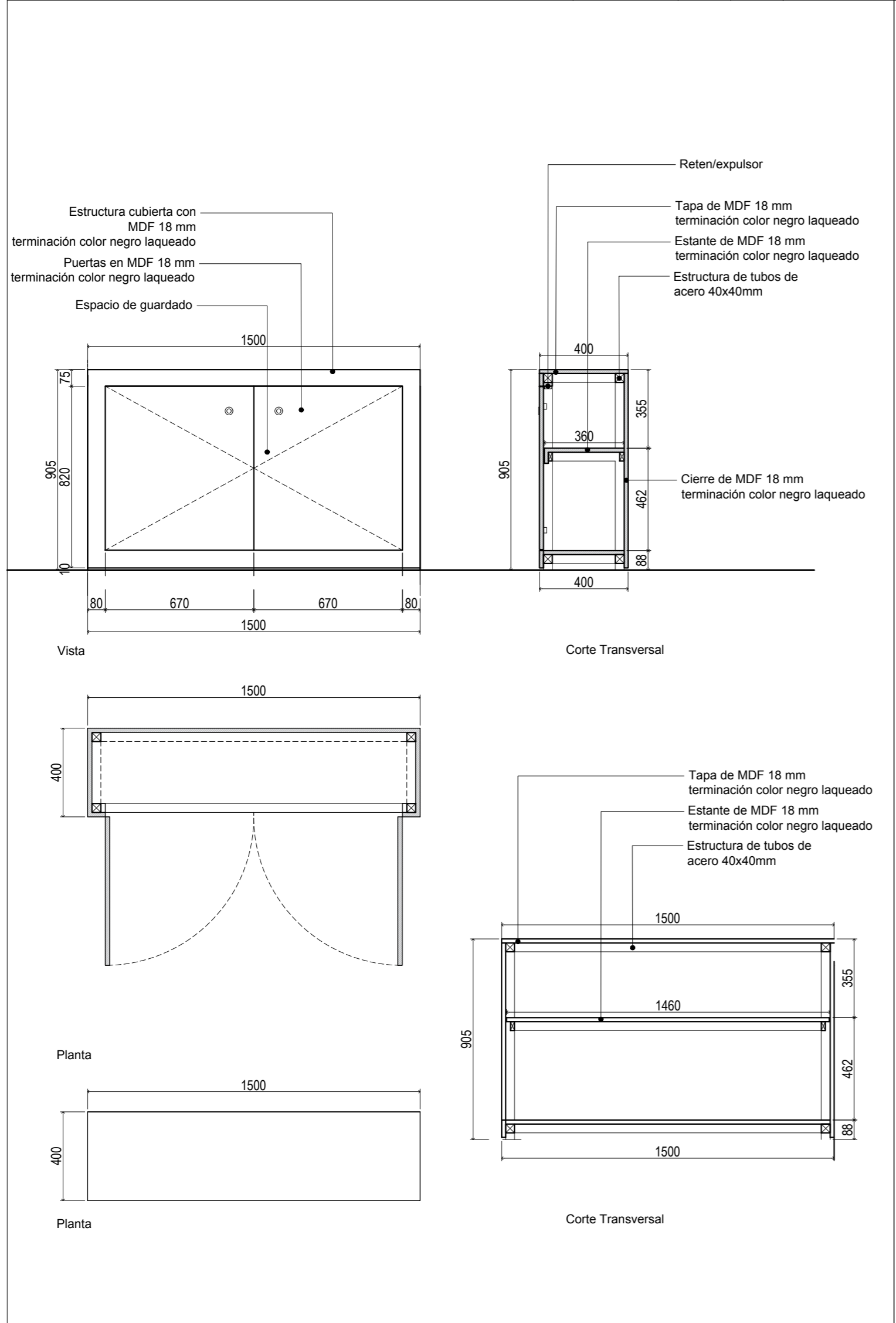

Estructura	Tubos de acero 40x40
Hoja	Simple contacto, de abrir, pintado negro laqueado
Vidrio	
Herraj.	Bisagras cierre suave cazoleta y brazo articulado de acero acabado niquelado y pasadores superior e inferior. Cerradura de 1/2 embutir. Retenes expulsores
Manija	Cubeta de aluminio Satinado. Ø35mm

<b>MUEBLE EXHIBIDOR D</b>	Barrancas PLANILLA DE MOBILIARIO		<b>MB03</b>
	<b>HALL DE INGRESO</b>	<b>Cant. 3</b>	

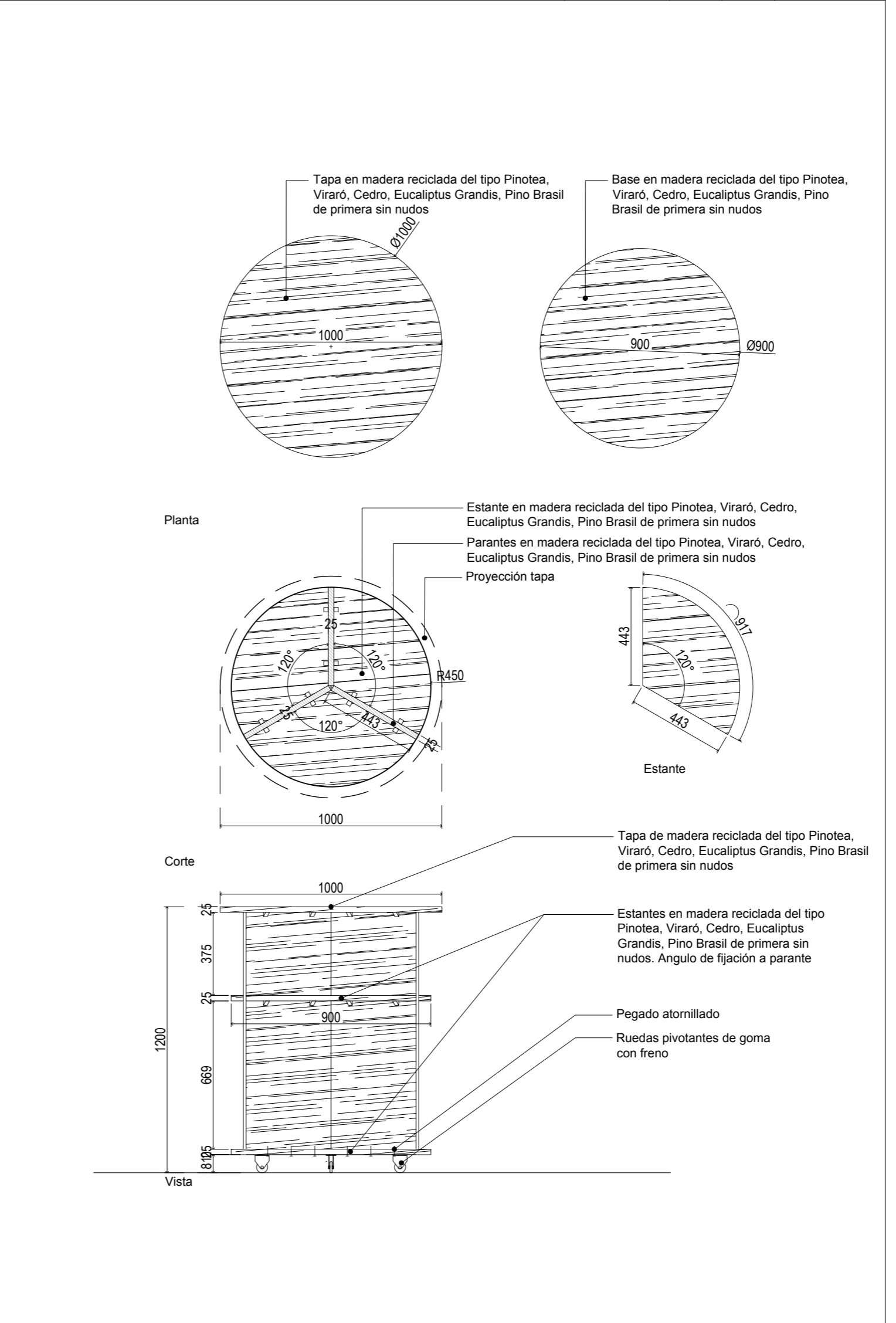

Estructura	Madera reciclada del tipo Pinotea, Viraró, Cedro, Eucaliptus Grandis, Pino Brasil de primera sin nudos
Hoja	-
Vidrio	-
Herraj.	Ruedas pivotantes de goma con freno
Manija	-

TODAS LAS MEDIDAS COTAS Y NIVELES DEBERÁN SER VERIFICADOS EN OBRA

PROGRAMA DE DESARROLLO DE CORREDORES TURÍSTICOS

PRESTAMO BID 2606 / OC - AR

ORGANISMO EJECUTOR



ORGANISMO EJECUTOR



**CDIA-BARRANCAS**

Abdon Castro Tolay - Jujuy

Referencia

Abdon Castro Tolay

Nombre del Plano

**DETALLE MUEBLES EXHIBICIÓN ARTESANÍAS / MERCHANDISING**

Lugar y fecha:

Abdon Castro Tolay, Jujuy, Octubre de 2017

Tipo de intervención:

OBRA NUEVA

Escala

1:20

Plano número

**34**

Archivo

UEPI-INF3-BARR-OC-33-37-RV2.DWG

Informe 3

Revisión 2

Proyecto:

CDIA - BARRANCAS



# MUEBLE ATENCIÓN PÚBLICO

## HALL DE INGRESO

Barrancas  
PLANILLA DE MOBILIARIO

MB04

Cant. 1

- Izq  
- Der

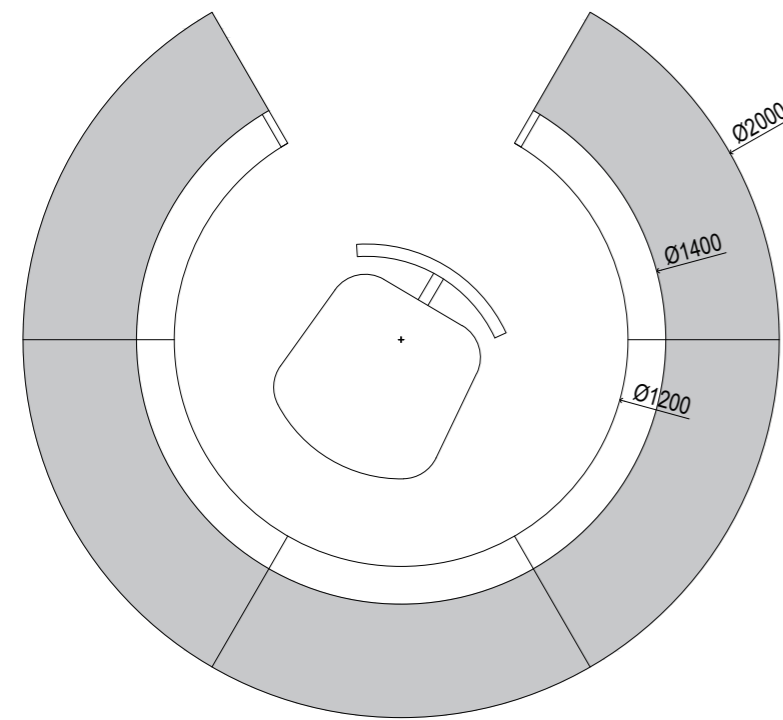

Planta

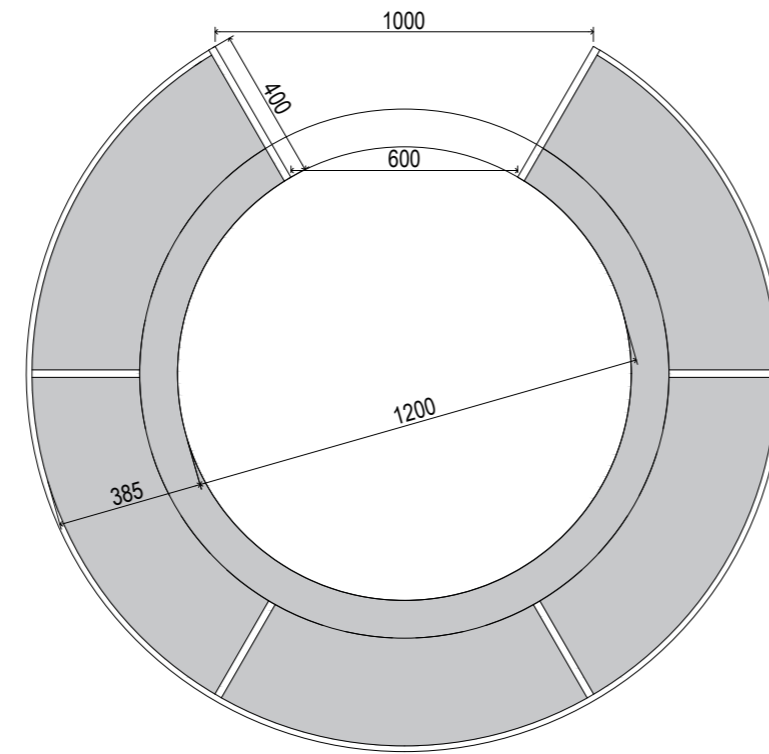

Corte

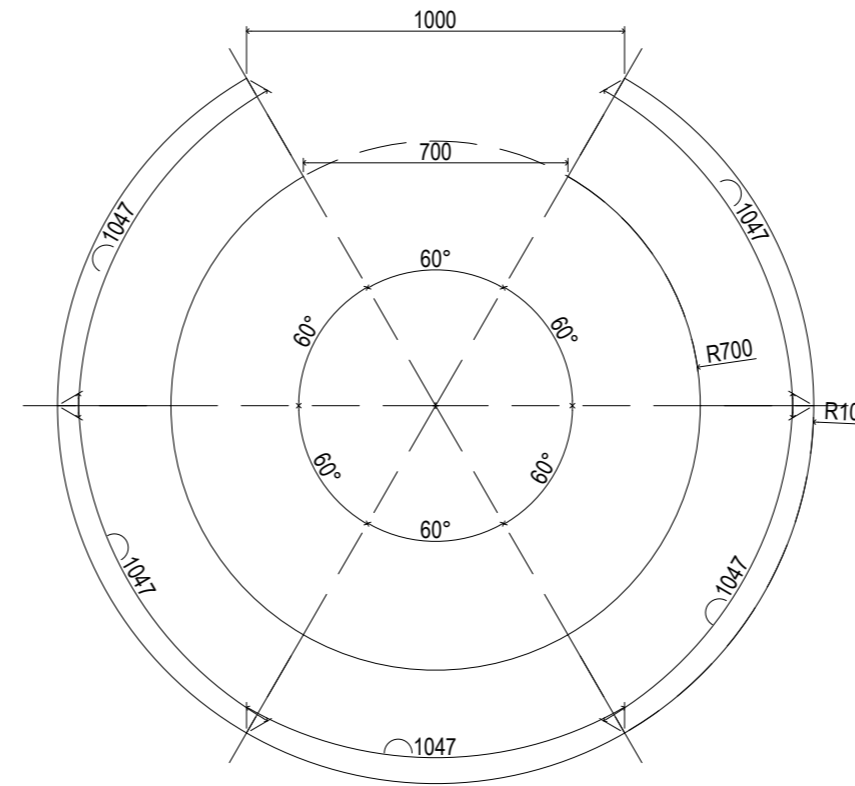

Tapa

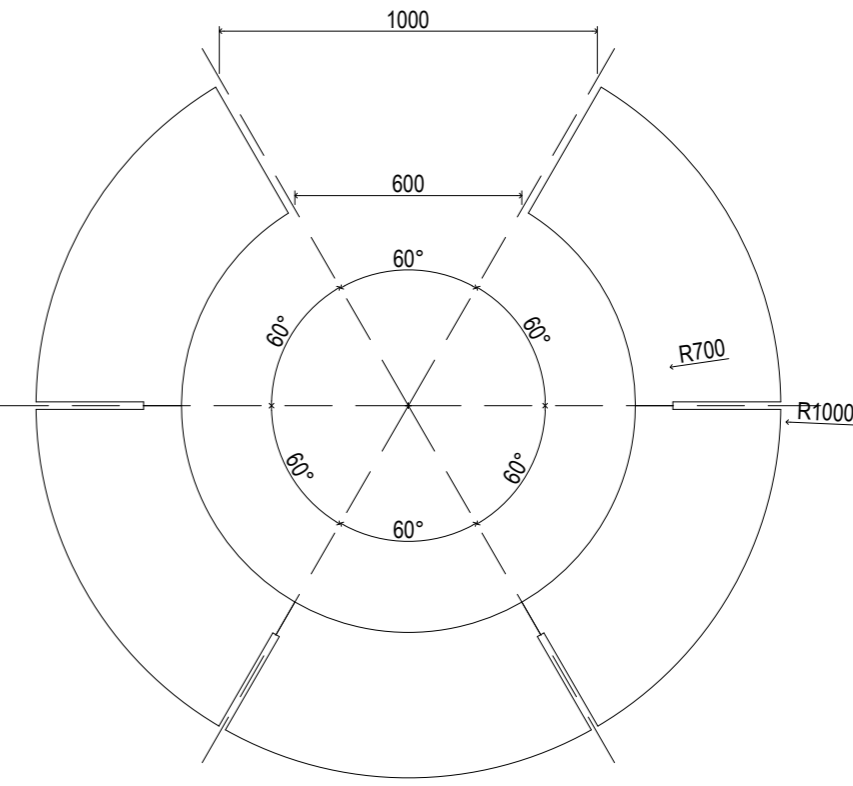

Estantes

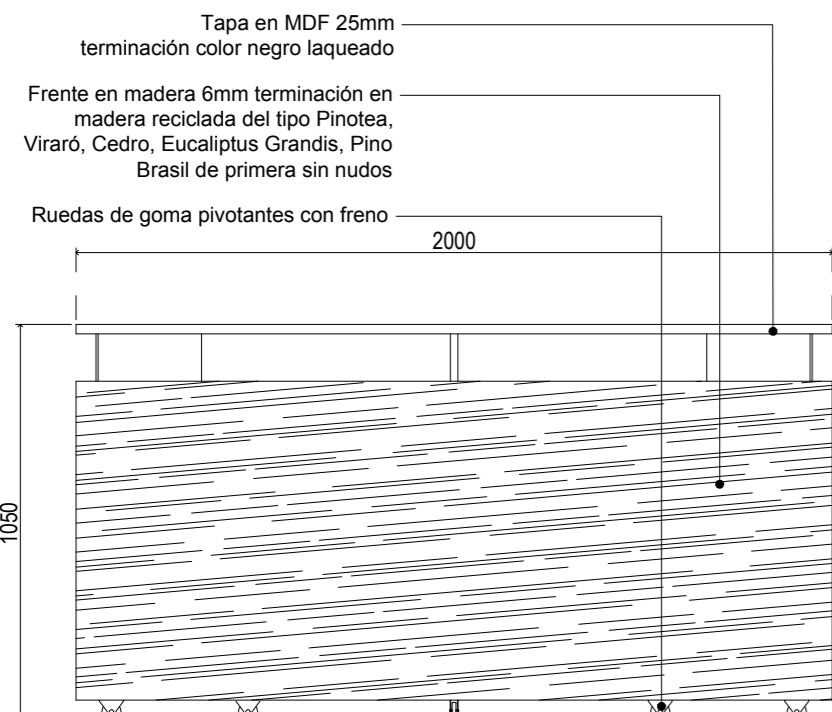

Vista

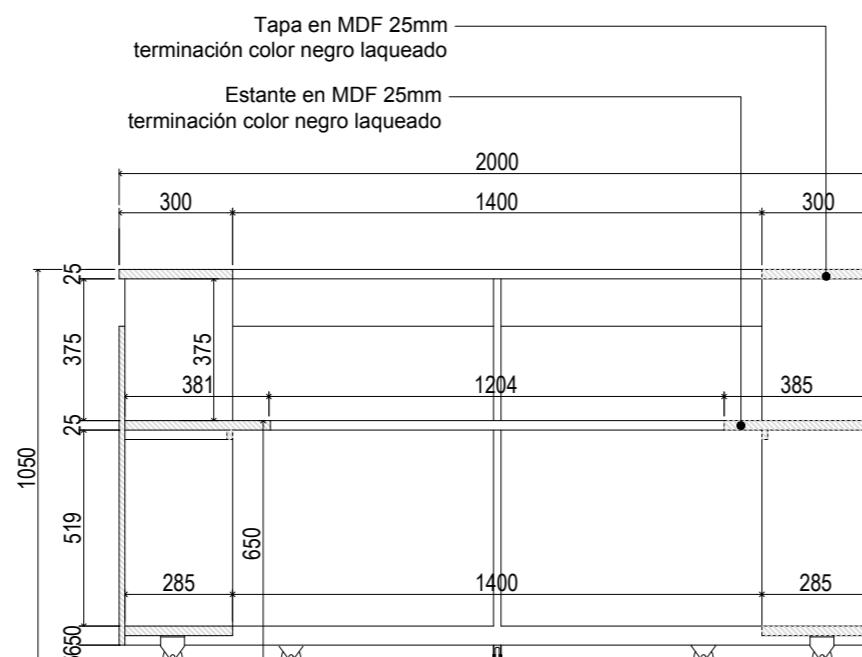

Corte

Estructura	Madera MDF 25mm pintura color negro laqueado y en madera reciclada del tipo Pinotea, Viraró, Cedro, Eucaliptus Grandis, Pino Brasil de primera sin nudos
Hoja	-
Vidrio	-
Herraj.	Ruedas pivotantes de goma con freno
Manija	-

TODAS LAS MEDIDAS COTAS Y NIVELES  
DEBERÁN SER VERIFICADOS EN OBRA

PROGRAMA DE DESARROLLO  
DE CORREDORES TURÍSTICOS

PRESTAMO BID 2606 / OC - AR

ORGANISMO EJECUTOR



ORGANISMO EJECUTOR



### CDIA-BARRANCAS

Abdon Castro Tolay - Jujuy

Referencia

Abdon Castro Tolay

Nombre del Plano

**Detalle Mueble Recepción**

Lugar y fecha:

Abdon Castro Tolay, Jujuy, Octubre de 2017

Tipo de intervención:

OBRA NUEVA

Escala

1:20

Plano número

35

Archivo

UEPI-INF3-BARR-OC-33-37-RV2.DWG

Informe 3

Revisión 2

Proyecto:

CDIA - BARRANCAS

MUEBLE BAJO MESADA

Barrancas  
PLANILLA DE MOBILIARIO

MB06

SALA DE INVESTIGACIÓN

Cant. 1

- Izq  
- Der

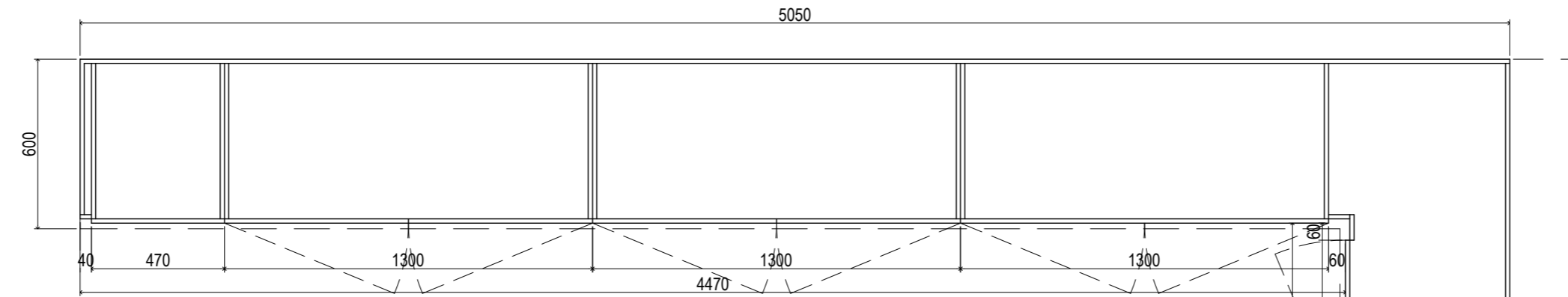

Vista 1

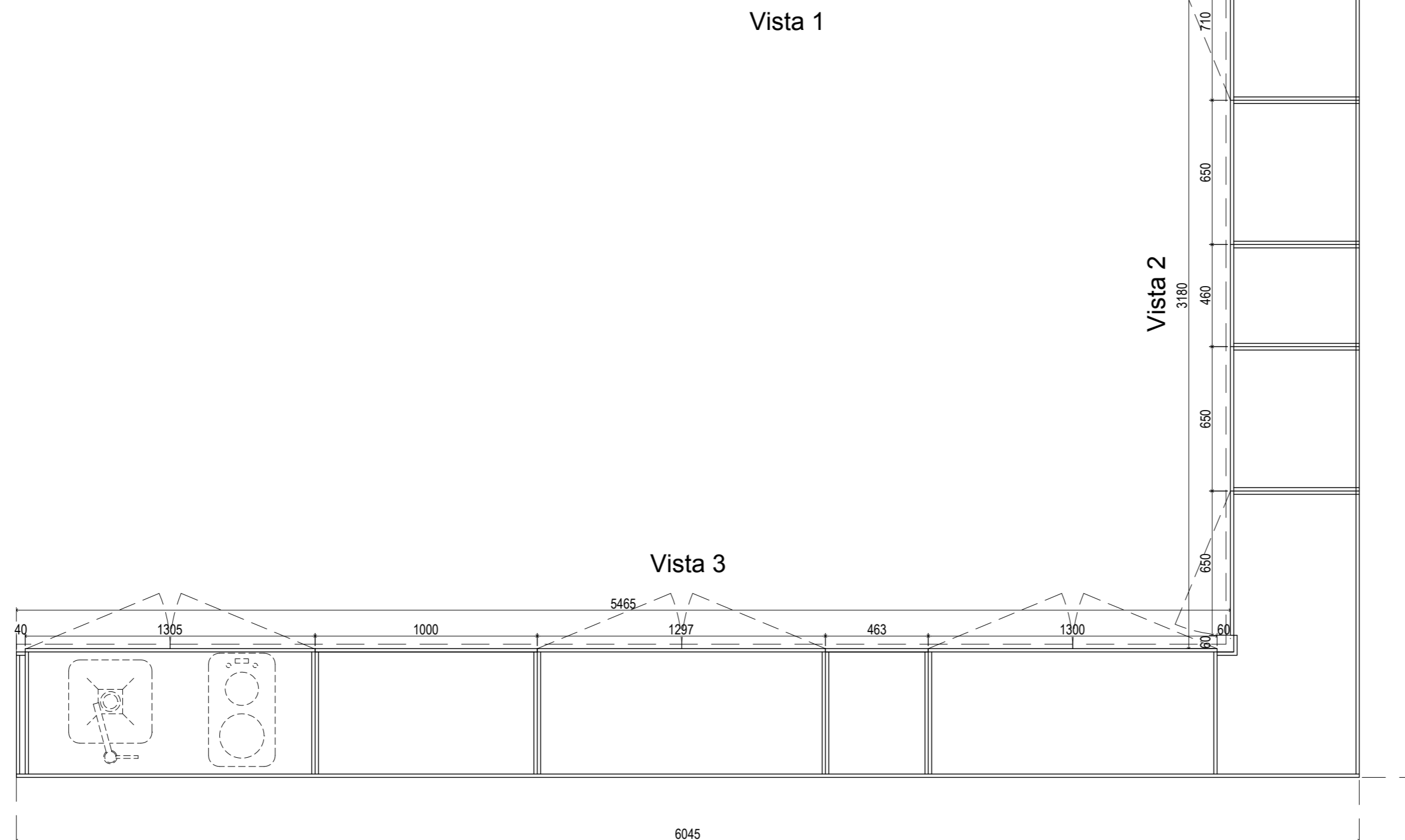

Vista 3

Estructura	MDF 15mm enchapado con melamina color gris humo
Hoja	MDF 15mm enchapado con melamina color gris humo / cantos de aluminio
Mesadas	Granito Coffe Brown de 20mm con frentín
Herraj.	Puertas de abrir: bisagras codo 35mm / Cajones: correderas Z de 550mm con cierre suave
Manija	Barrales de acero inoxidable de 200mm

TODAS LAS MEDIDAS COTAS Y NIVELES  
DEBERÁN SER VERIFICADOS EN OBRA

PROGRAMA DE DESARROLLO  
DE CORREDORES TURÍSTICOS

PRESTAMO BID 2606 / OC - AR

ORGANISMO EJECUTOR



ORGANISMO EJECUTOR



CDIA-BARRANCAS

Abdon Castro Tolay - Jujuy

Referencia

Abdon Castro Tolay

Nombre del Plano

DETALLE MUEBLE  
SALA DE INVESTIGACIÓN  
PLANTA

Lugar y fecha:

Abdon Castro Tolay, Jujuy, Octubre de 2017

Tipo de intervención:

OBRA NUEVA

Escala

1:20

Plano número

36

Archivo

UEPI-INF3-BARR-OC-33-37-RV2.DWG

Informe 3

Revisión 2

Proyecto:

CDIA - BARRANCAS



MUEBLE BAJO MESADA

SALA DE INVESTIGACIÓN

Barrancas  
PLANILLA DE MOBILIARIO

MB06

Cant. 1

- Izq  
- Der

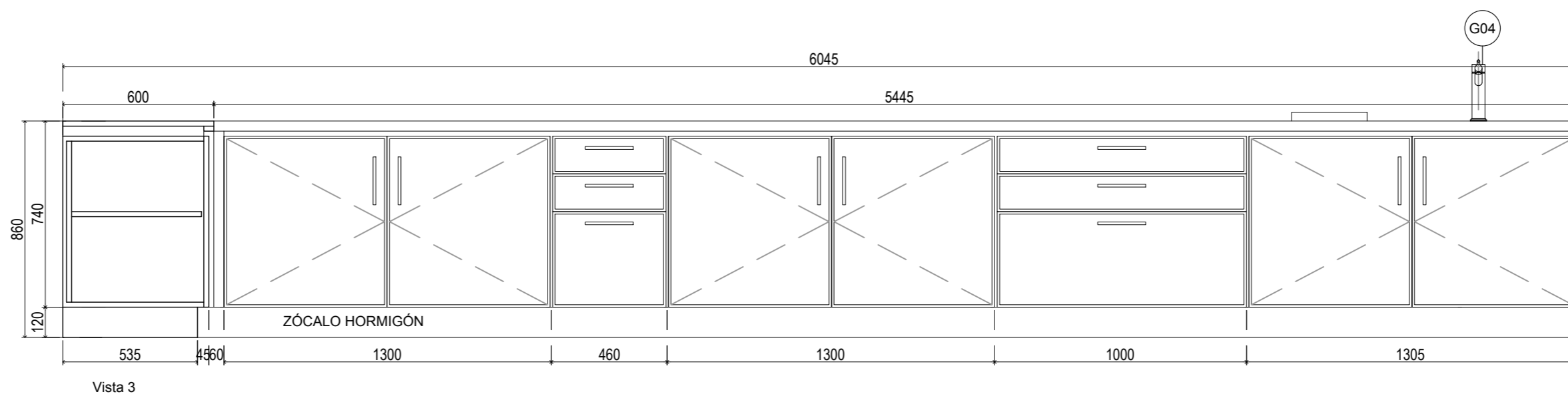
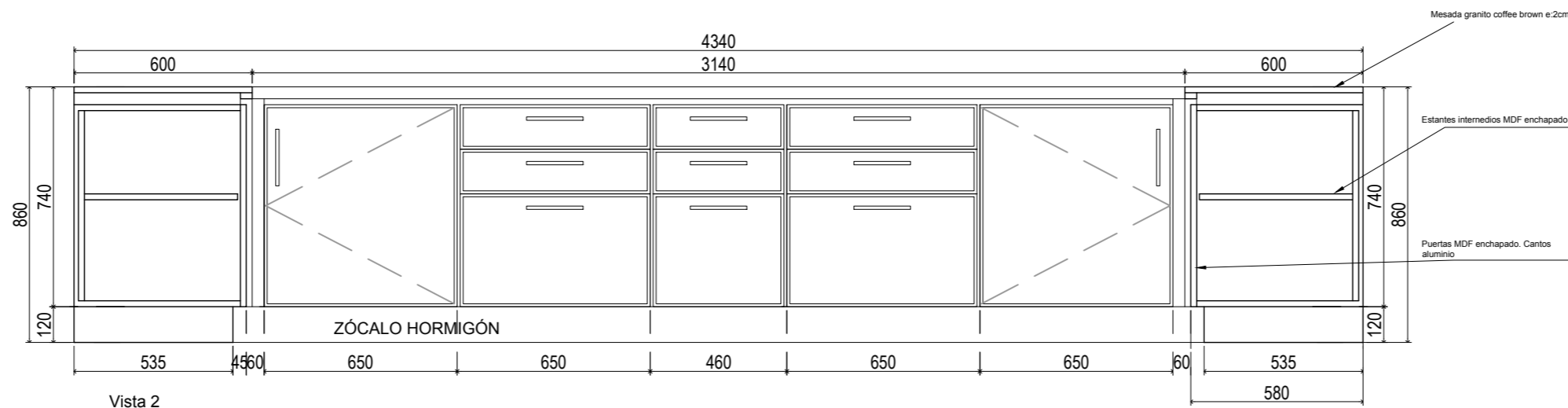
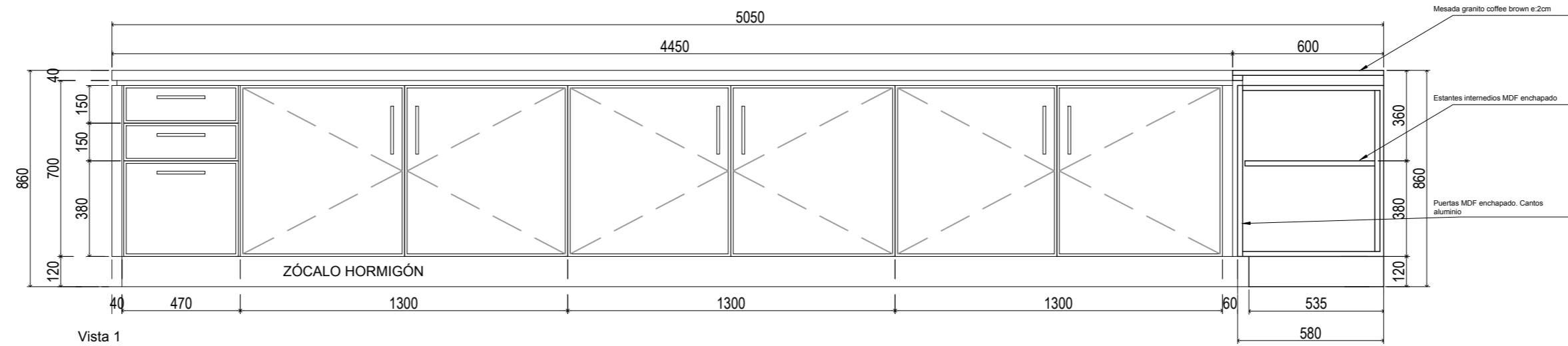

Estructura	MDF 15mm enchapado con melamina color gris humo
Hoja	MDF 15mm enchapado con melamina color gris humo / cantos de aluminio
Vidrio	Granito Coffe Brown de 20mm con frentín
Herraj.	Puertas de abrir: bisagras codo 35mm / Cajones: correderas Z de 550mm con cierre suave
Manija	Barrales de acero inoxidable de 200mm

TODAS LAS MEDIDAS COTAS Y NIVELES  
DEBERÁN SER VERIFICADOS EN OBRA

PROGRAMA DE DESARROLLO  
DE CORREDORES TURÍSTICOS

PRESTAMO BID 2606 / OC - AR

ORGANISMO EJECUTOR



ORGANISMO EJECUTOR



CDIA-BARRANCAS

Abdon Castro Tolay - Jujuy

Referencia

Abdon Castro Tolay

Nombre del Plano

DETALLE MUEBLE  
SALA DE INVESTIGACIÓN  
VISTAS

Lugar y fecha:

Abdon Castro Tolay, Jujuy, Octubre de 2017

Tipo de intervención:

OBRA NUEVA

Escala

1:20

Plano número

37

Archivo

UEPI-INF3-BARR-OC-33-37-RV2.DWG

Informe 3

Revisión 2

Proyecto:

CDIA - BARRANCAS

Nota:  
Se realizara contrapiso armado solo bajo las figuras, ver plano detalle n°43.

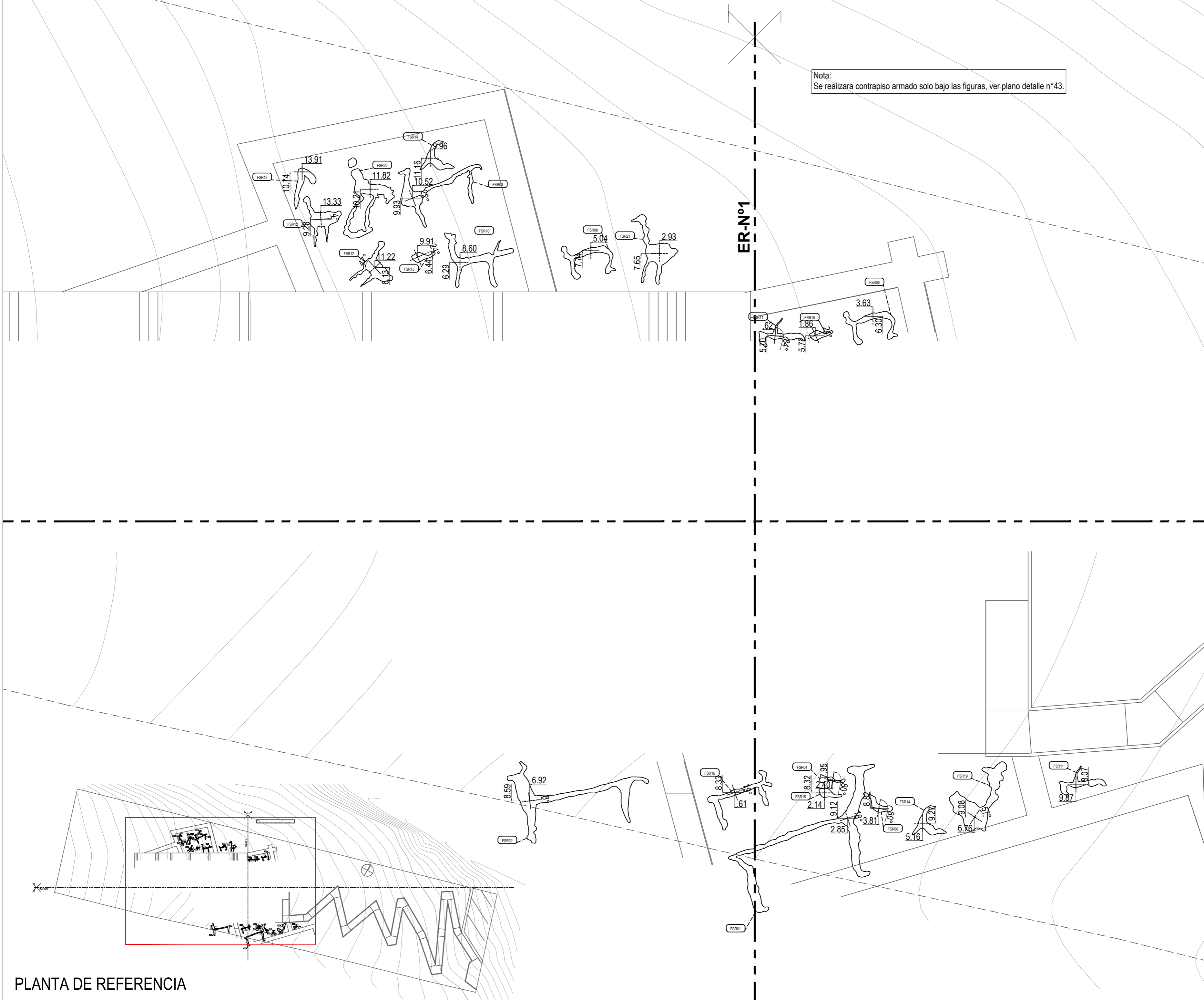

TODAS LAS MEDIDAS COTAS Y NIVELES  
DEBERÁN SER VERIFICADOS EN OBRA

PROGRAMA DE DESARROLLO  
DE CORREDORES TURÍSTICOS

PRESTAMO BID 2606 / OC - AR

ORGANISMO EJECUTOR



ORGANISMO EJECUTOR



**CDIA-BARRANCAS**

Abdon Castro Tolay - Jujuy

Referencia

Abdon Castro Tolay

Nombre del Plano

**PLANO DE UBICACION DE  
FIGURAS  
SOBRE RELIEVE**

Lugar y fecha:

Abdon Castro Tolay, Jujuy, Octubre de 2017

Tipo de intervención:

OBRA NUEVA

Escala

1:75

Plano número

**38**

Archivo

UEPI-INF3-BARR-OC-38-43-RV5.DWG

Informe 3

Revisión 2

Proyecto:

CDIA - BARRANCAS

PLANTA DE REFERENCIA



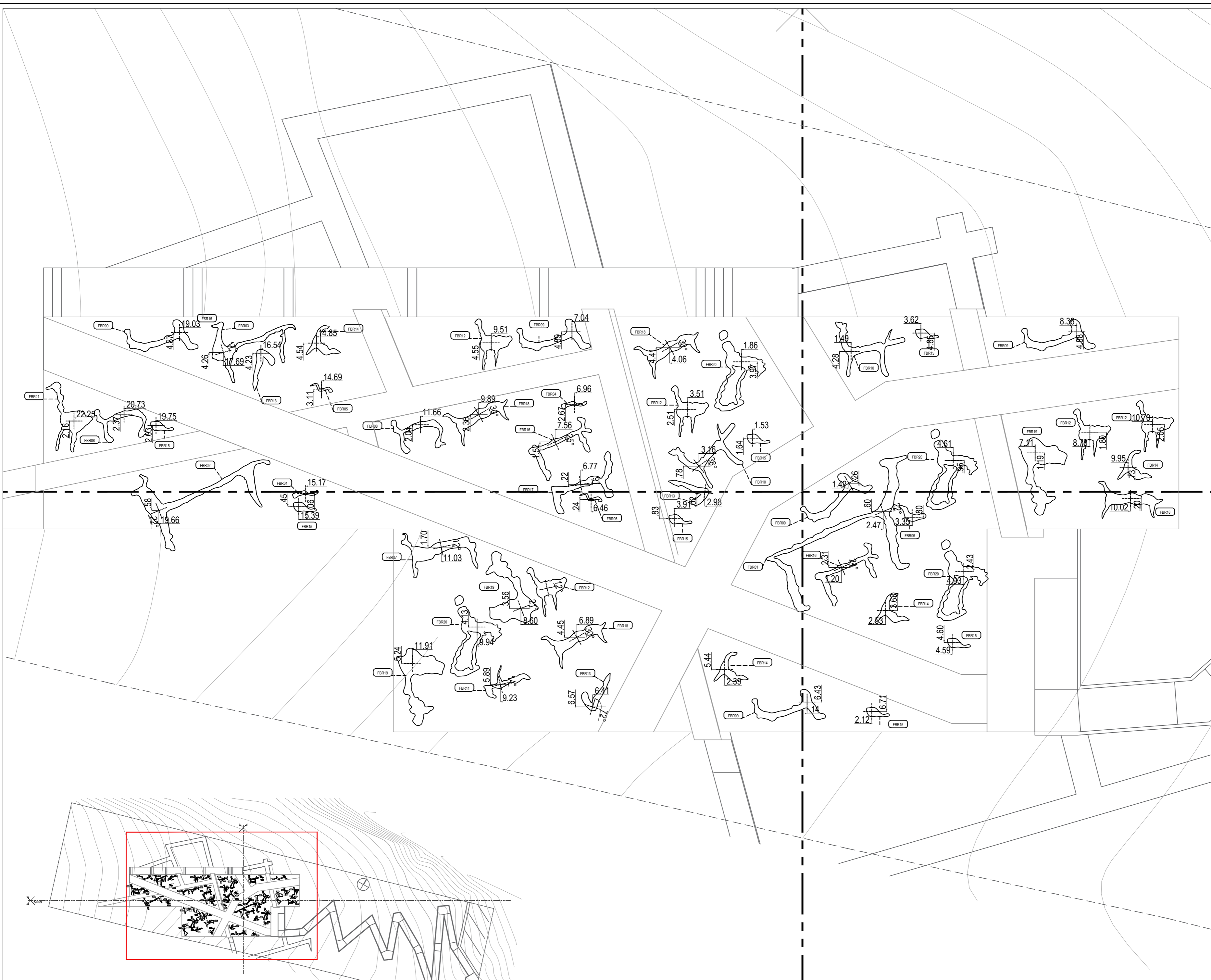

PLANTA DE REFERENCIA

TODAS LAS MEDIDAS COTAS Y NIVELES  
DEBERÁN SER VERIFICADOS EN OBRA

PROGRAMA DE DESARROLLO  
DE CORREDORES TURÍSTICOS

PRESTAMO BID 2606 / OC - AR

ORGANISMO EJECUTOR



ORGANISMO EJECUTOR



**CDIA-BARRANCAS**

Abdon Castro Tolay - Jujuy

Referencia

Abdon Castro Tolay

Nombre del Plano

**PLANO DE UBICACION DE  
FIGURAS  
BAJO RELIEVE**

Lugar y fecha:

Abdon Castro Tolay, Jujuy, Octubre de 2017

Tipo de intervención:

OBRA NUEVA

Escala

1:75

Plano número

**39**

Archivo

UEPI-INF3-BARR-OC-38-43-RV5.DWG

Informe 3

Revisión 2

Proyecto:

CDIA - BARRANCAS

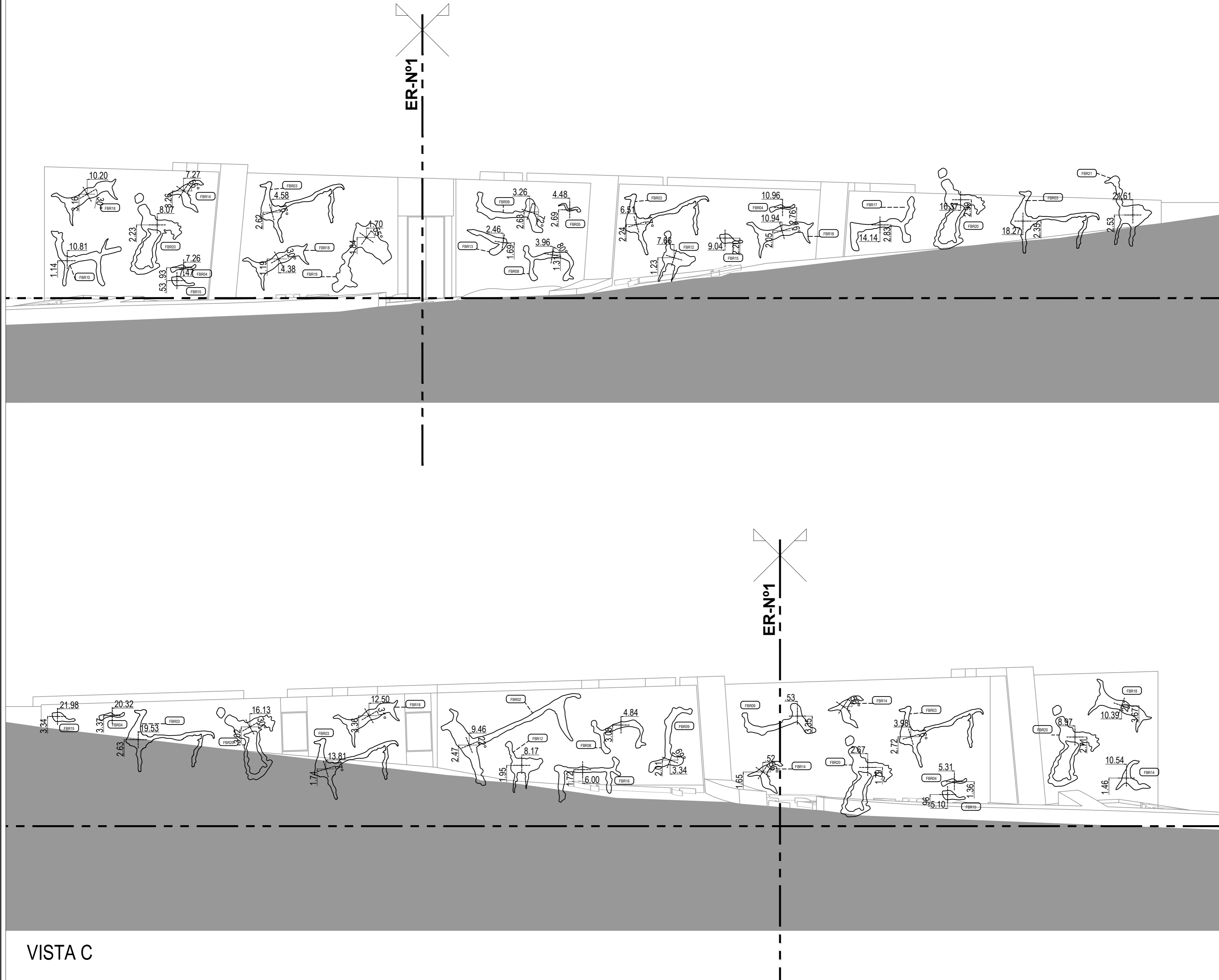

VISTA C

TODAS LAS MEDIDAS COTAS Y NIVELES  
DEBERÁN SER VERIFICADOS EN OBRA

PROGRAMA DE DESARROLLO  
DE CORREDORES TURÍSTICOS

PRESTAMO BID 2606 / OC - AR

ORGANISMO EJECUTOR



ORGANISMO EJECUTOR



### CDIA-BARRANCAS

Abdon Castro Tolay - Jujuy

Referencia

Abdon Castro Tolay

Nombre del Plano

### PLANO DE UBICACION DE FIGURAS BAJO RELIEVE

Lugar y fecha:

Abdon Castro Tolay, Jujuy, Octubre de 2017

Tipo de intervención:

OBRA NUEVA

Escala

1:75

Plano número

40

Archivo

UEPI-INF3-BARR-OC-38-43-RV5.DWG

Informe 3

Revisión 2

Proyecto:

CDIA - BARRANCAS



Figura 1

FSR01

FBR01



Figura 2

FSR02

FBR02

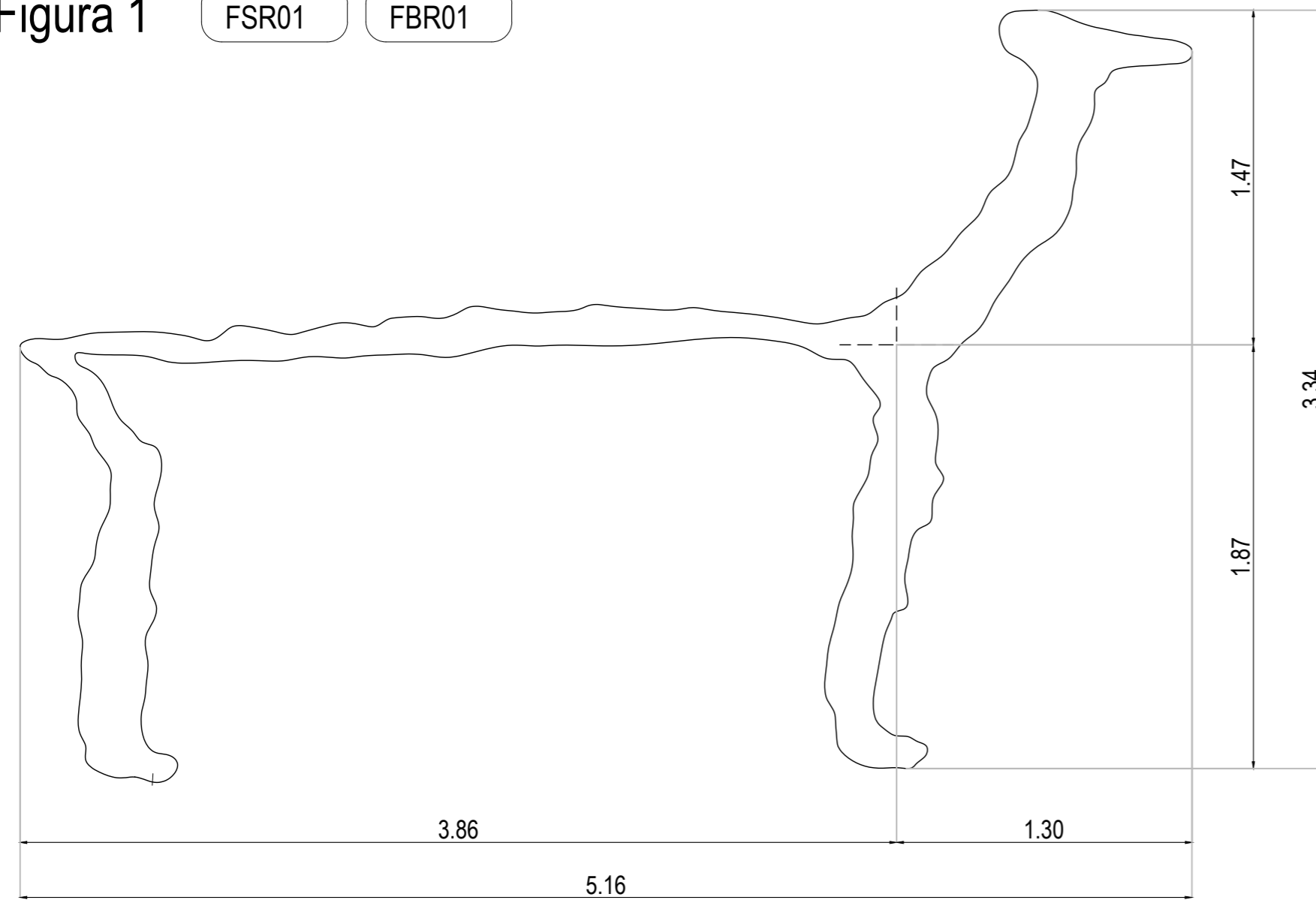

Figura 3

FSR03

FBR03

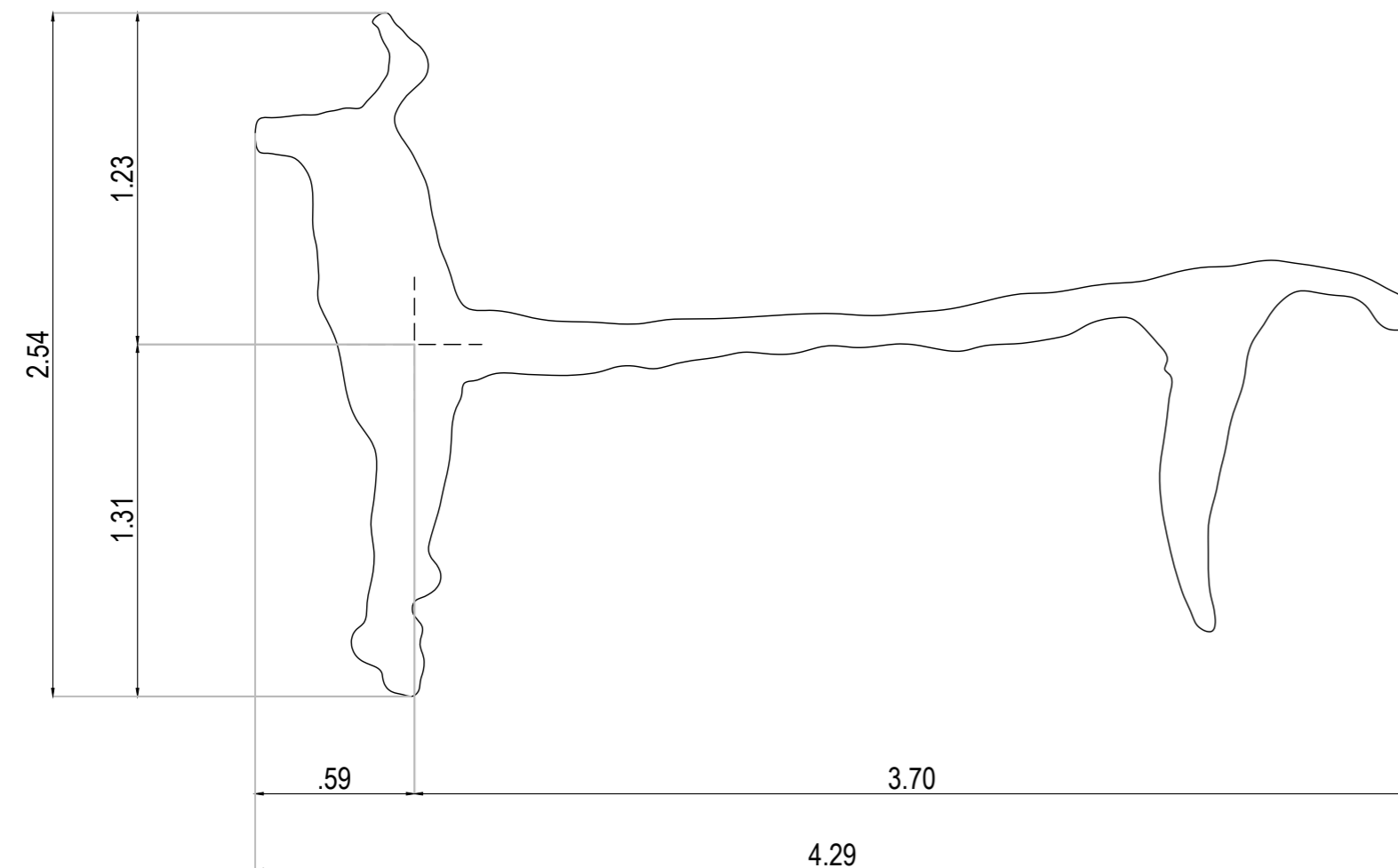
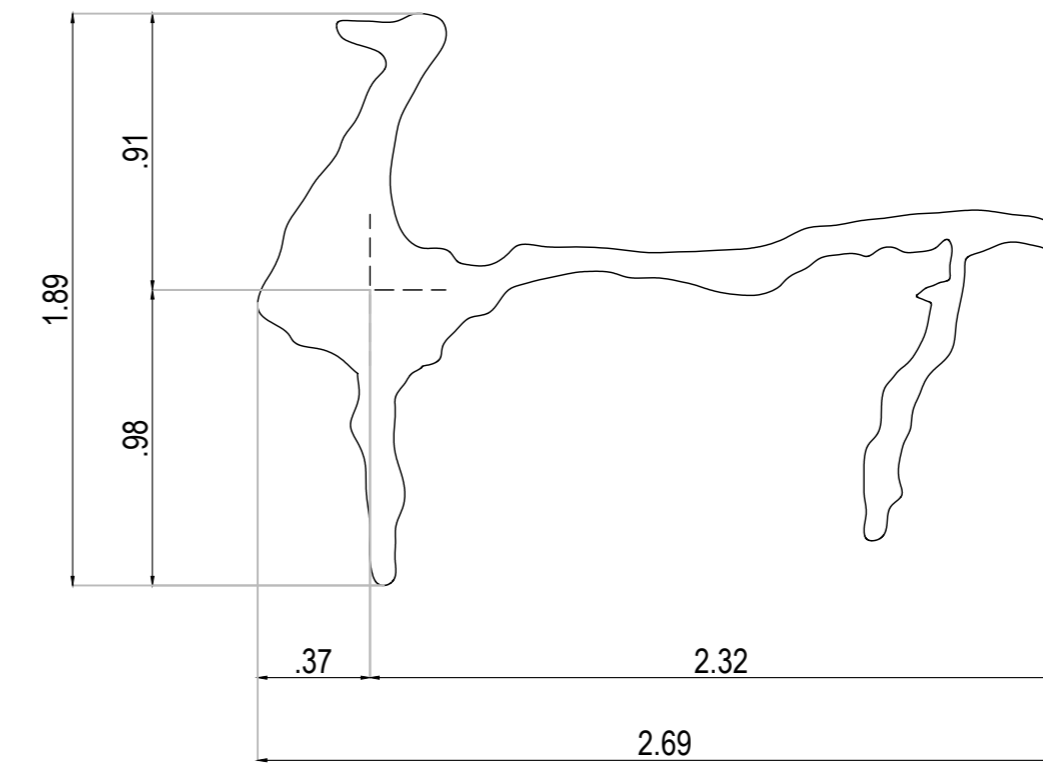

### FIGURAS PARA BAJO Y SOBRELIEVES:

Las figuras de los planos OC-41 y OC-42 serán utilizadas para realizar los bajorelieves sobre muros y cubierta y los sobrerelieves en el exterior del edificio.

En el caso de los bajorelieves, estos serán realizados en polifoam para ser colocados por sobre la primera capa de revestimiento monocapa 4 en 1 y antes de proyectar la segunda capa. Luego de proyectadas

ambas capas, se retirarán los moldes.

TODAS LAS MEDIDAS COTAS Y NIVELES DEBERÁN SER VERIFICADOS EN OBRA

PROGRAMA DE DESARROLLO DE CORREDORES TURÍSTICOS

PRESTAMO BID 2606 / OC - AR

ORGANISMO EJECUTOR



ORGANISMO EJECUTOR



CDIA-BARRANCAS

Abdon Castro Tolay - Jujuy

Referencia

Abdon Castro Tolay

Nombre del Plano

FIGURAS  
DETALLE FIGURAS

Lugar y fecha:

Abdon Castro Tolay, Jujuy, Octubre de 2017

Tipo de intervención:

OBRA NUEVA

Escala

1:25

Plano número

41

Archivo

UEPI-INF3-BARR-OC-38-43-RV5.DWG

Informe 3

Revisión 2

Proyecto:

CDIA - BARRANCAS

Figura 4

FSR04  
FBR04



Figura 5

FSR05  
FBR05

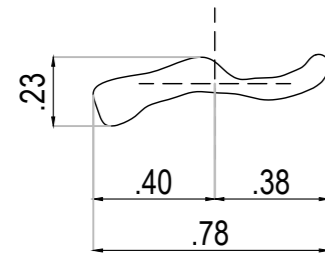

Figura 6

FSR06  
FBR06

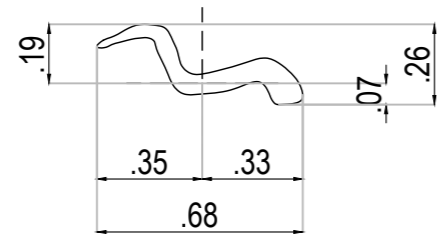

Figura 7

FSR07  
FBR07

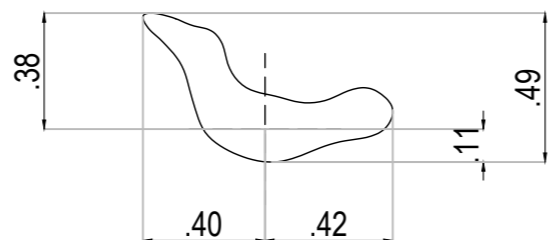

Figura 8

FSR08  
FBR08

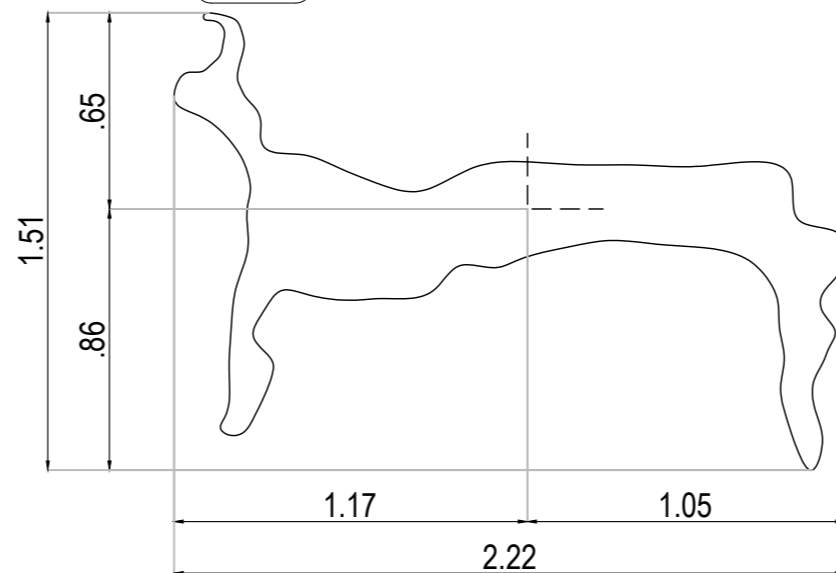

Figura 9

FSR09  
FBR09

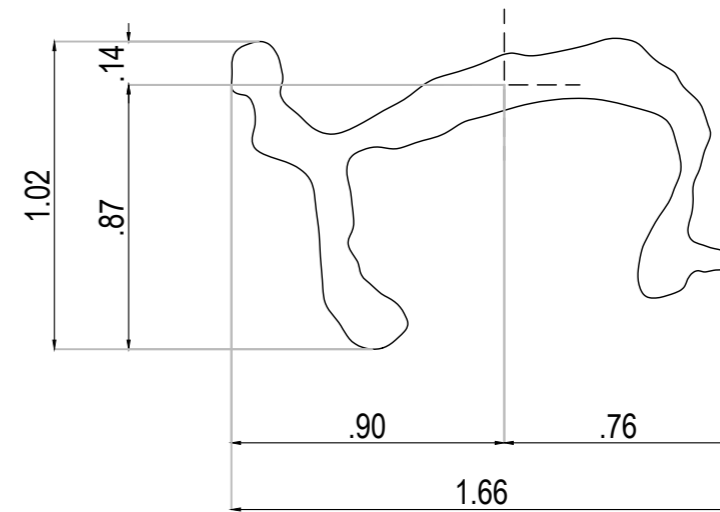

Figura 10

FSR10  
FBR10

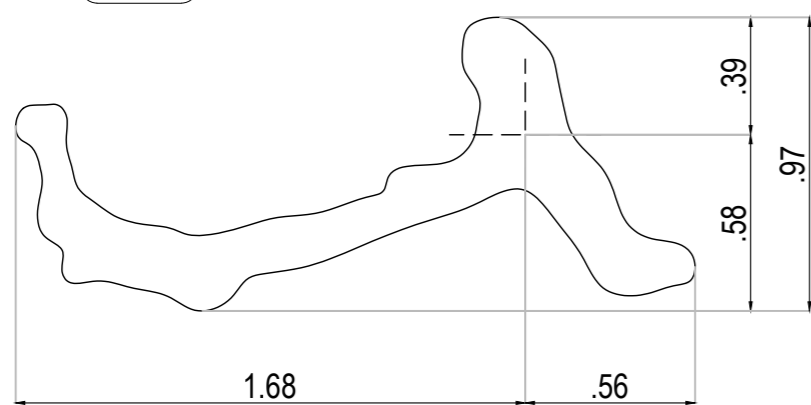

Figura 11

FSR11  
FBR11

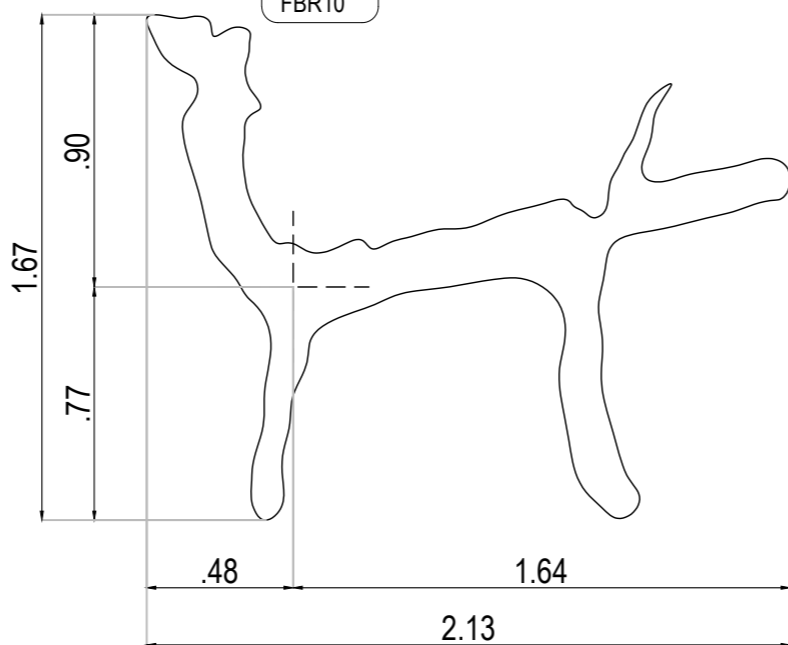

Figura 12

FSR12  
FBR12

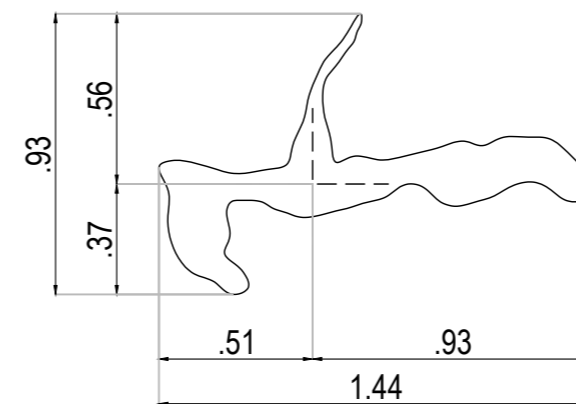

Figura 13

FSR13  
FBR13

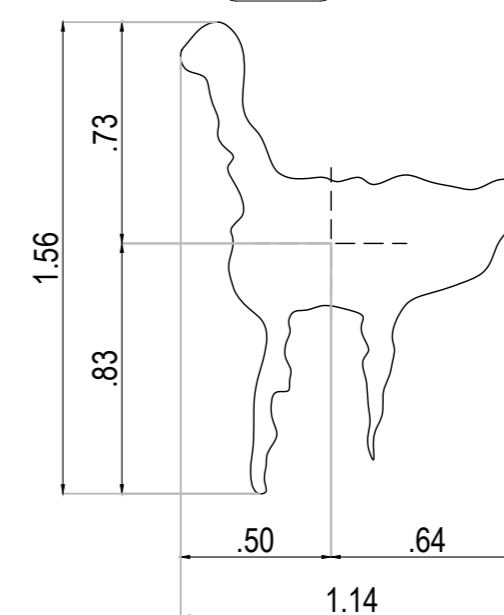

Figura 14

FSR14  
FBR14

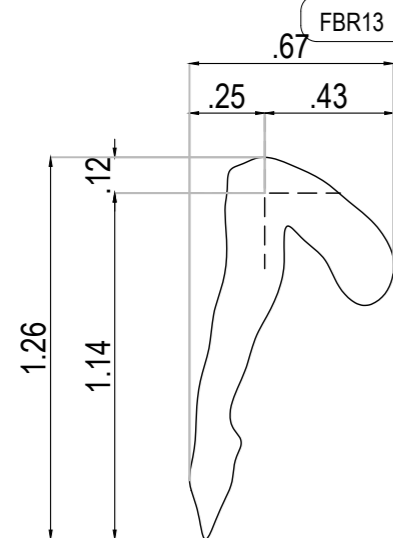

Figura 15

FSR15  
FBR15

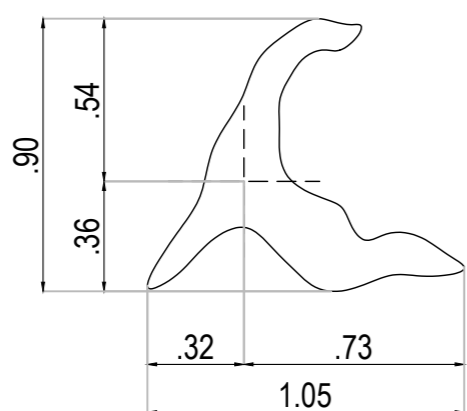

Figura 16

FSR16  
FBR16

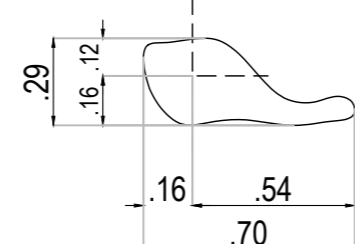

Figura 17

FSR17  
FBR17

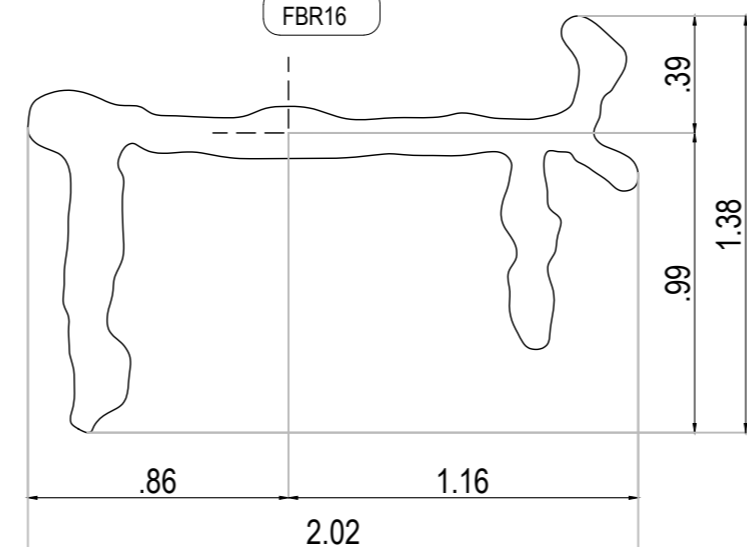

Figura 18

FSR18  
FBR18

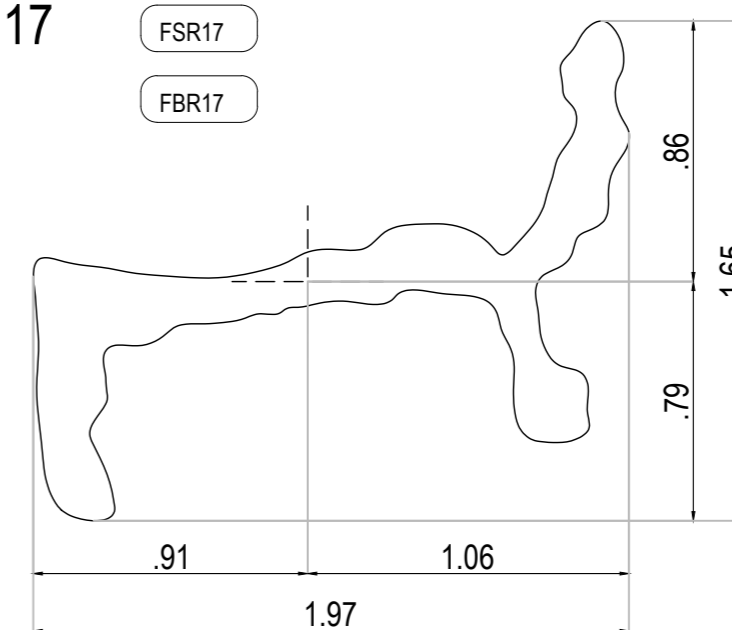

Figura 19

FSR19  
FBR19

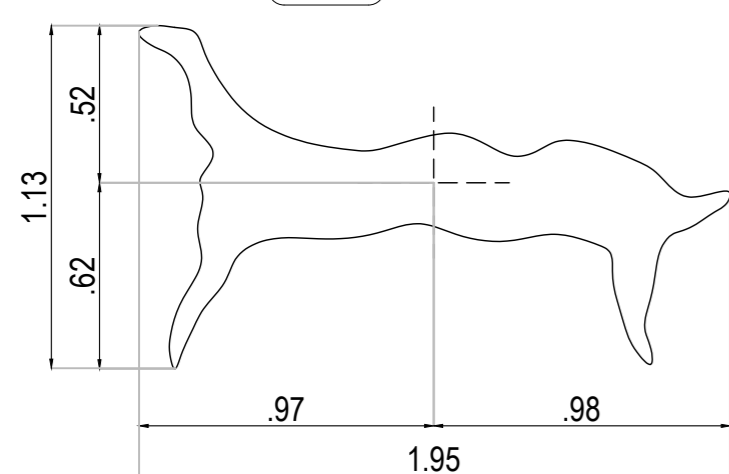

Figura 20

FSR20  
FBR20

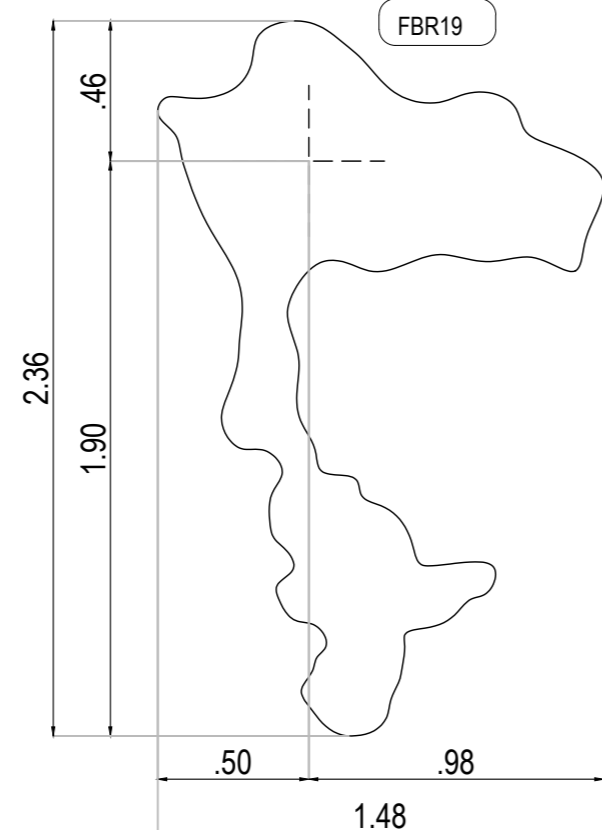

Figura 21

FSR21  
FBR21

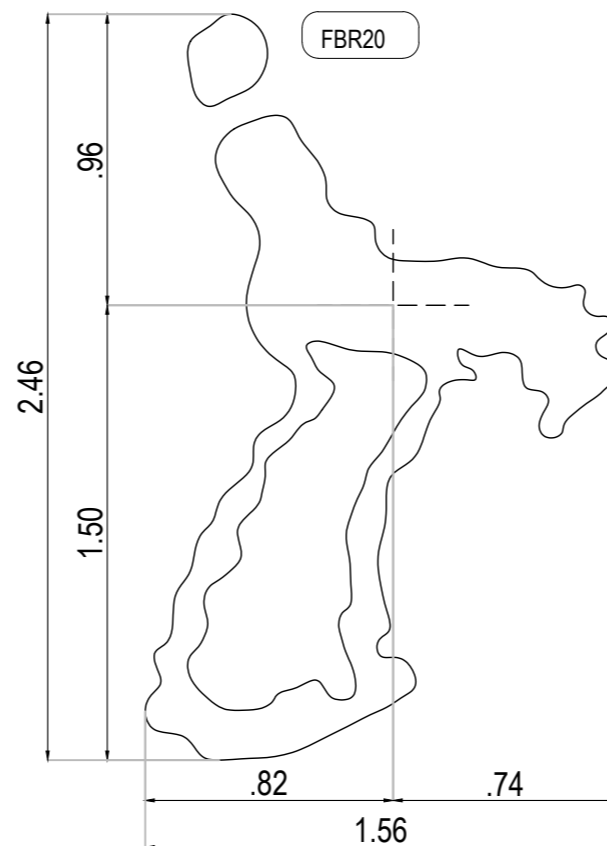
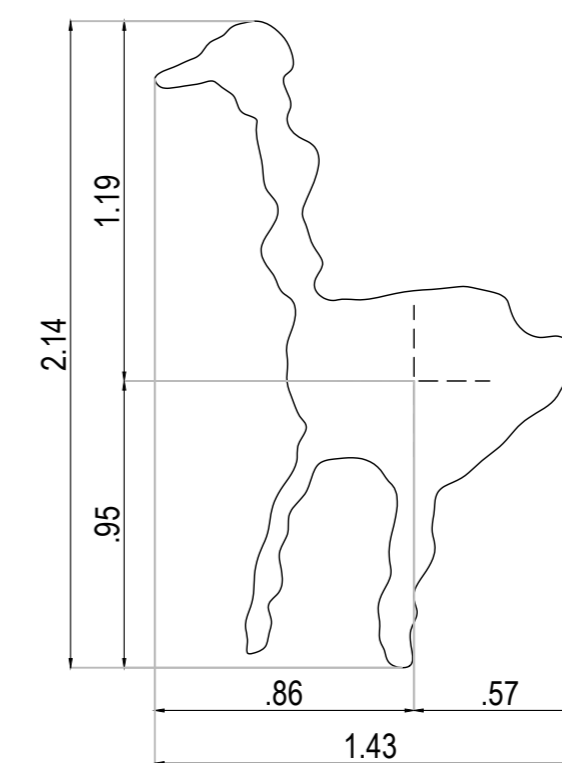

TODAS LAS MEDIDAS COTAS Y NIVELES  
DEBERÁN SER VERIFICADOS EN OBRA

PROGRAMA DE DESARROLLO  
DE CORREDORES TURÍSTICOS

PRESTAMO BID 2606 / OC - AR

ORGANISMO EJECUTOR



ORGANISMO EJECUTOR



**CDIA-BARRANCAS**

Abdon Castro Tolay - Jujuy

Referencia

Abdon Castro Tolay

Nombre del Plano

**FIGURAS  
DETALLE FIGURAS**

Lugar y fecha:

Abdon Castro Tolay, Jujuy, Octubre de 2017

Tipo de intervención:

OBRA NUEVA

Escala

1:25

Plano número

**42**

Archivo

UEPI-INF3-BARR-OC-38-43-RV5.DWG

Informe 3

Revisión 2

Proyecto:

CDIA - BARRANCAS



TODAS LAS MEDIDAS COTAS Y NIVELES  
DEBERÁN SER VERIFICADOS EN OBRA

PROGRAMA DE DESARROLLO  
DE CORREDORES TURÍSTICOS

PRESTAMO BID 2606 / OC - AR

ORGANISMO EJECUTOR



ORGANISMO EJECUTOR



### CDIA-BARRANCAS

Abdon Castro Tolay - Jujuy

Referencia

Abdon Castro Tolay

Nombre del Plano

### FIGURAS DETALLE FIGURAS

Lugar y fecha:

Abdon Castro Tolay, Jujuy, Octubre de 2017

Tipo de intervención:

OBRA NUEVA

Escala

1:20

Plano número

43

Archivo

UEPI-INF3-BARR-OC-38-43-RV5.DWG

Informe 3

Revisión 2

Proyecto:

CDIA - BARRANCAS

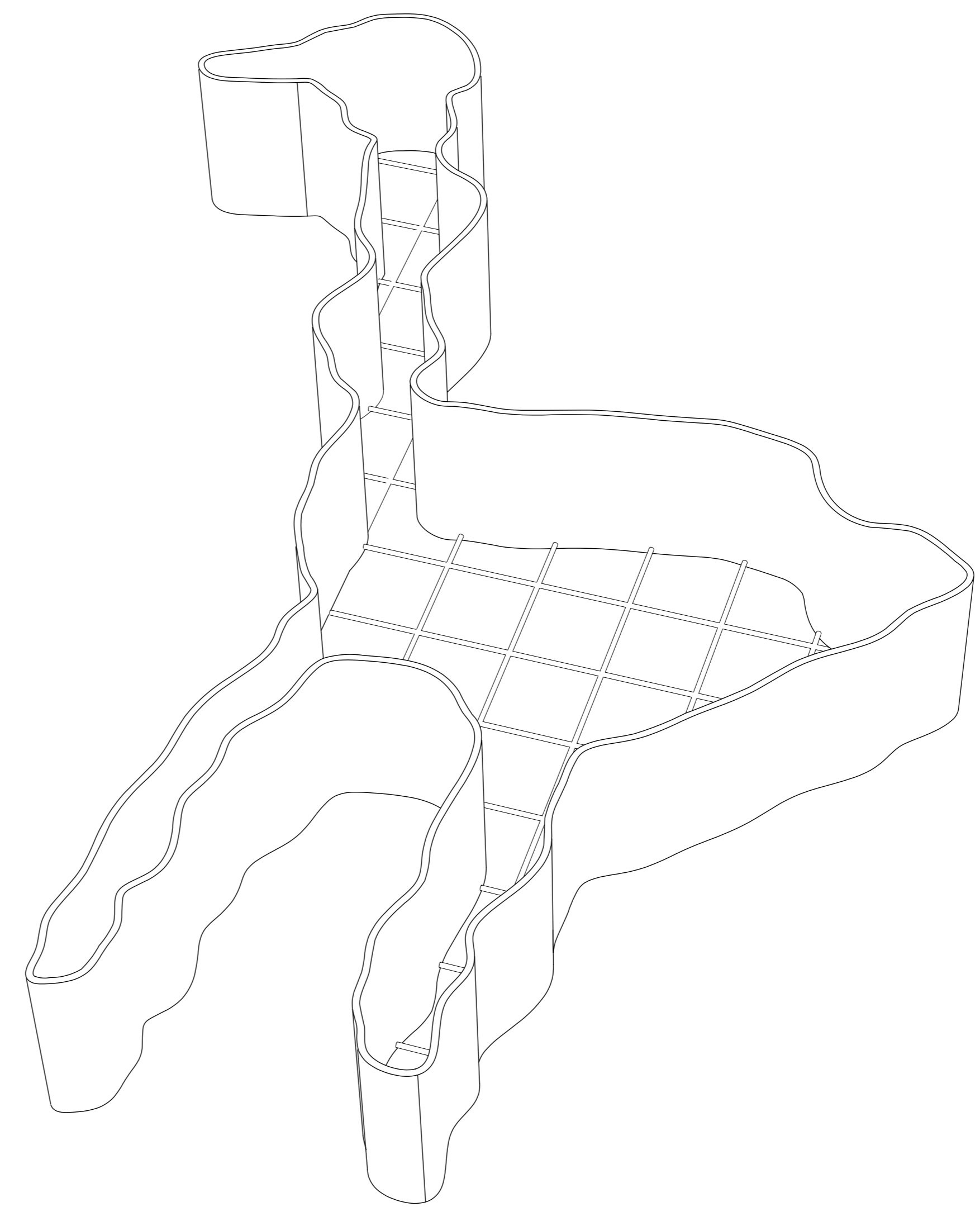
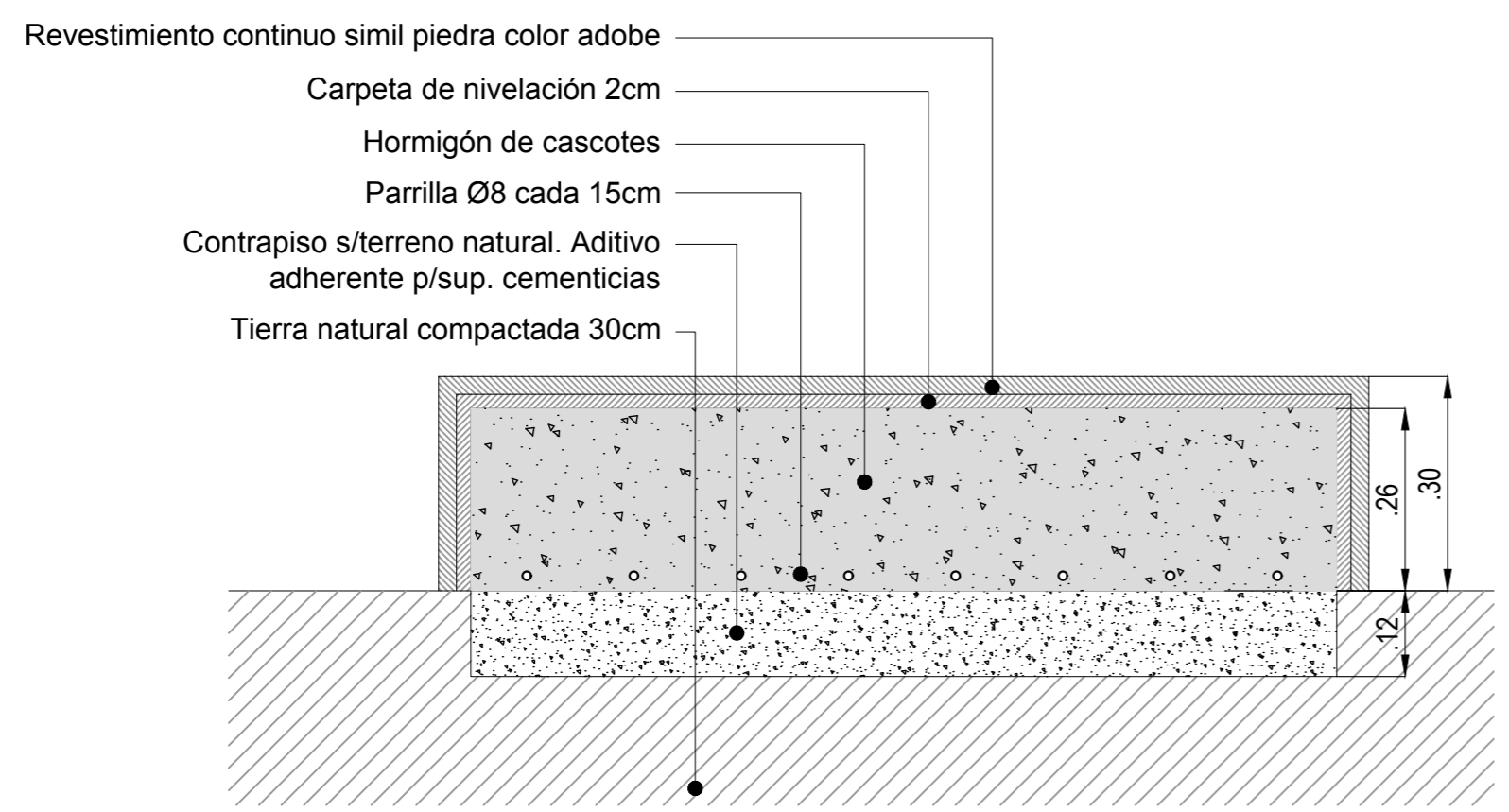

SOBRE RELIEVES ESC 1:10

# Encofrado en chapa doblada según detalle

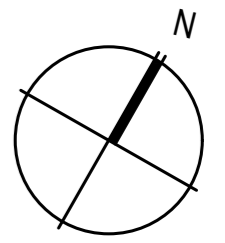

TODAS LAS MEDIDAS COTAS Y NIVELES  
DEBERÁN SER VERIFICADOS EN OBRA

PROGRAMA DE DESARROLLO  
DE CORREDORES TURÍSTICOS

PRESTAMO BID 2606 / OC - AR

ORGANISMO EJECUTOR



ORGANISMO EJECUTOR



**CDIA-BARRANCAS**

Abdon Castro Tolay - Jujuy

Referencia

Abdon Castro Tolay

**ARQUITECTURA  
PLANTA BAJA  
Solados**

Lugar y fecha:

Abdon Castro Tolay, Jujuy, Octubre de 2017

Tipo de intervención:

OBRA NUEVA

Escala:

1:100

Plano numero:

**44**

Archivo

UEPI-INF3-BARR-OC-44-RV3.DWG

Informe 3

Revisión 3

Proyecto:

CDIA - BARRANCAS

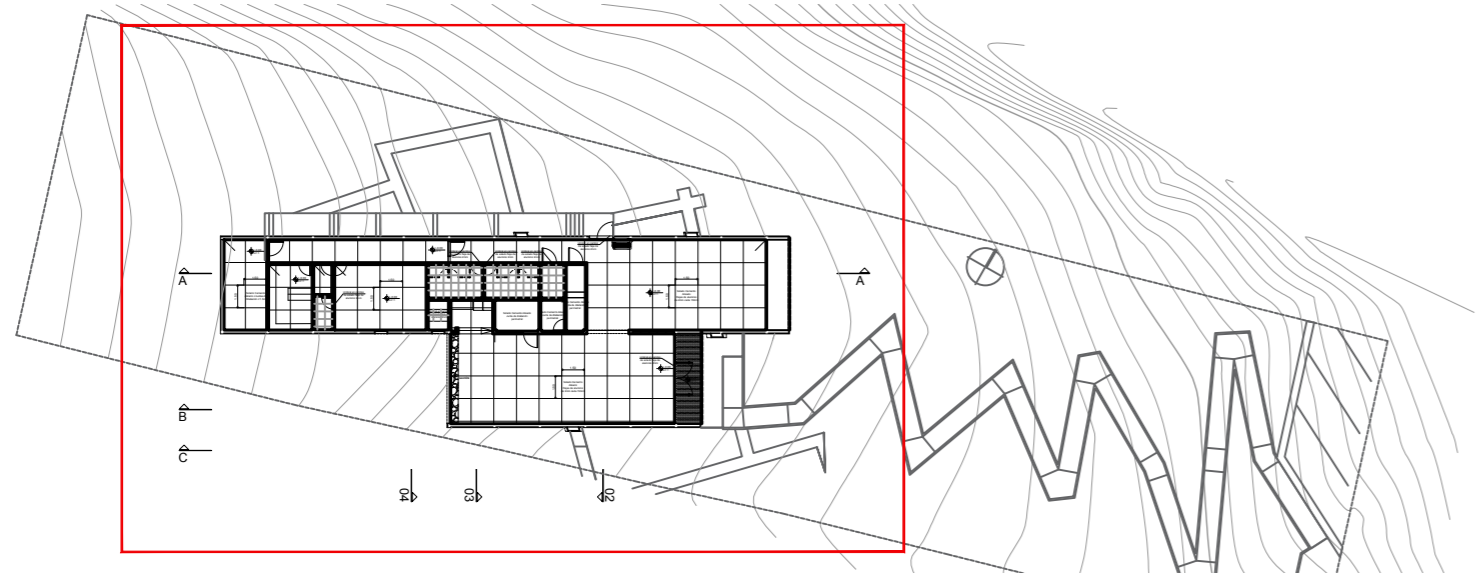
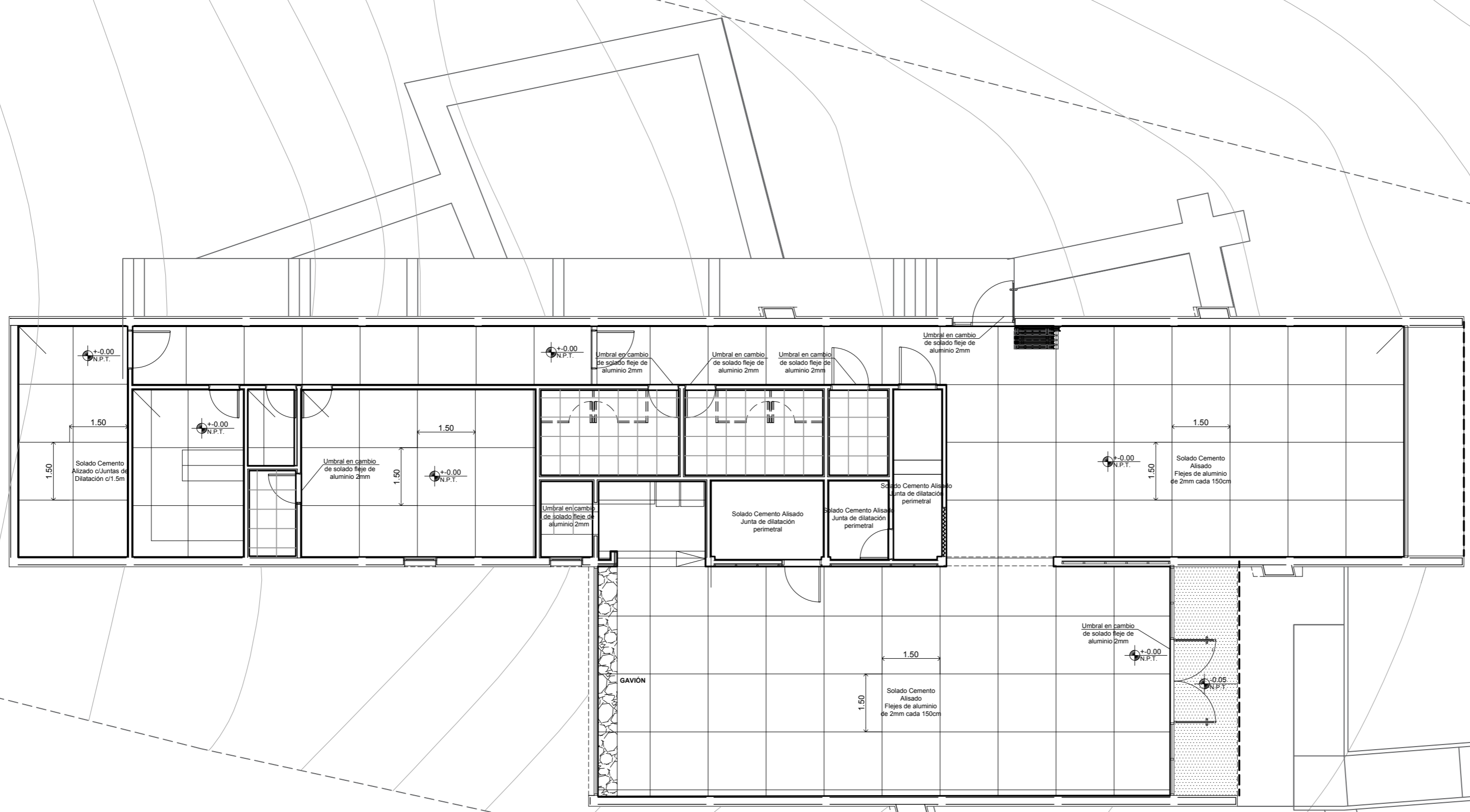

**PLANTA DE REFERENCIA**



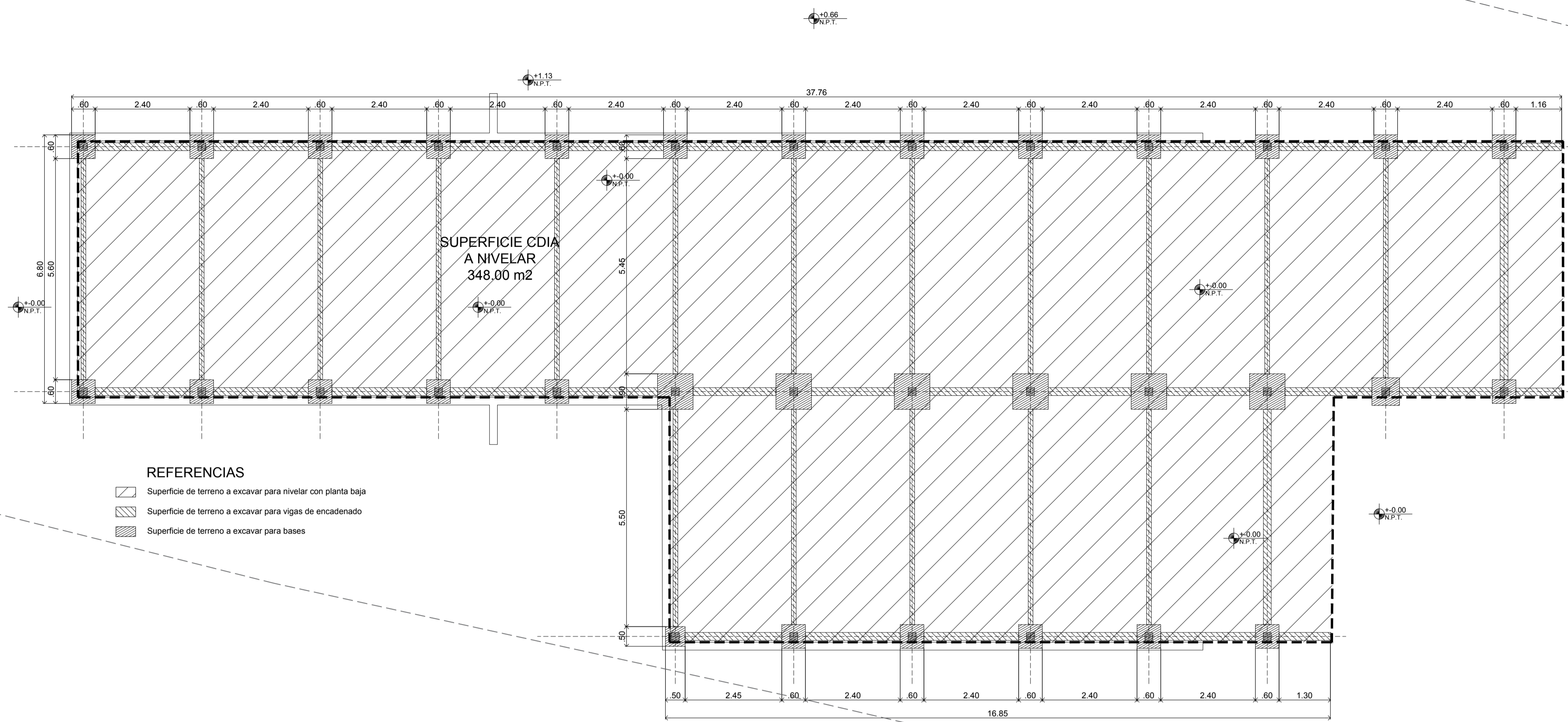

- REFERENCIAS**
- Superficie de terreno a excavar para nivelar con planta baja
  - Superficie de terreno a excavar para vigas de encadenado
  - Superficie de terreno a excavar para bases

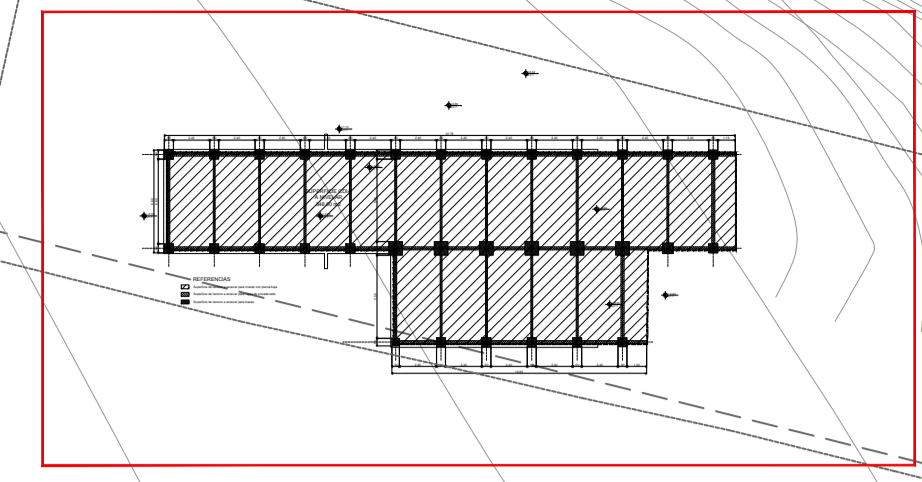

PLANTA DE REFERENCIA

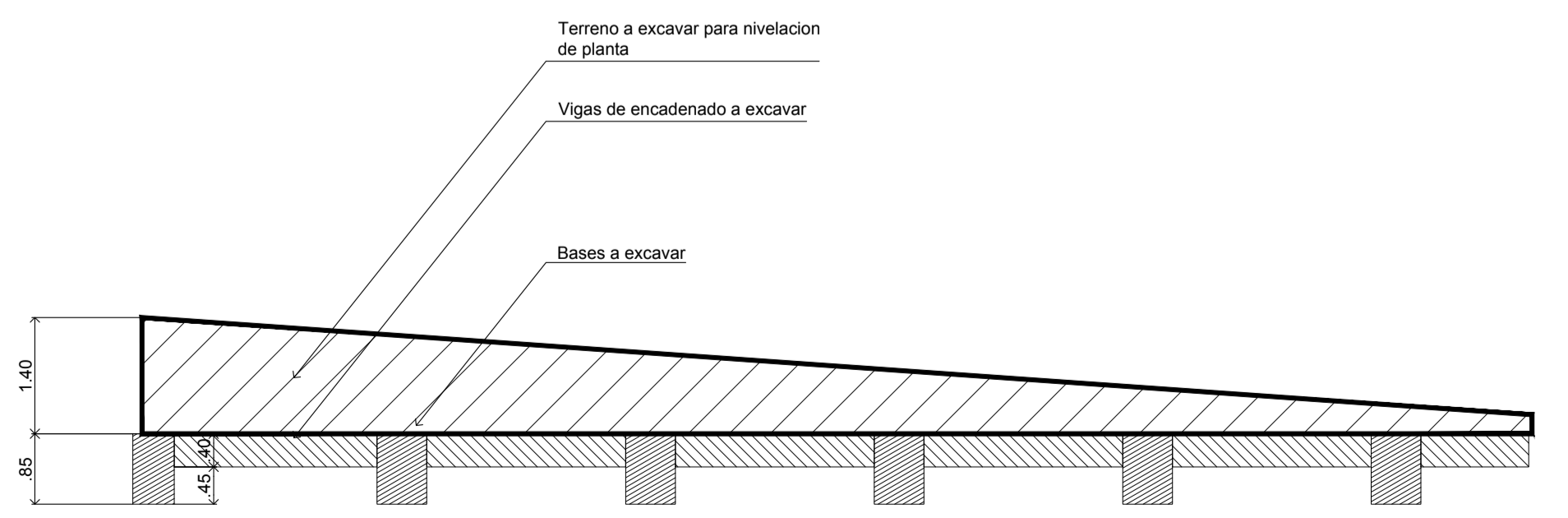
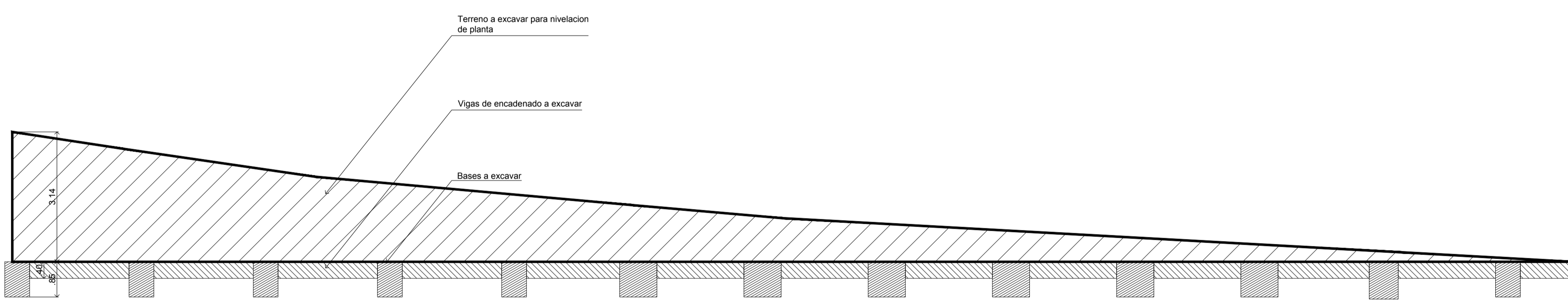
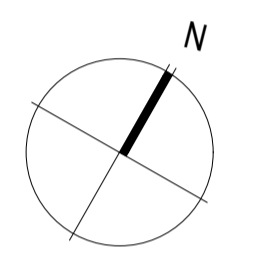

TODAS LAS MEDIDAS COTAS Y NIVELES DEBERÁN SER VERIFICADOS EN OBRA

PROGRAMA DE DESARROLLO DE CORREDORES TURÍSTICOS  
PRESTAMO BID 2606 / OC - AR  
ORGANISMO EJECUTOR



**CDIA-BARRANCAS**  
Abdon Castro Tolay - Jujuy

Referencia  
Abdon Castro Tolay

**Excavaciones**

Lugar y fecha:  
Abdon Castro Tolay, Jujuy, Octubre de 2017

Tipo de intervención:  
OBRA NUEVA

Escala:  
1:200

Plano numero:  
**45**

Archivo  
UEFI-INF3-BARR-OC-45-46-RV2.DWG  
Informe 3  
Revisión 2  
Proyecto:  
CDIA - BARRANCAS

PLANTA DE REFERENCIA

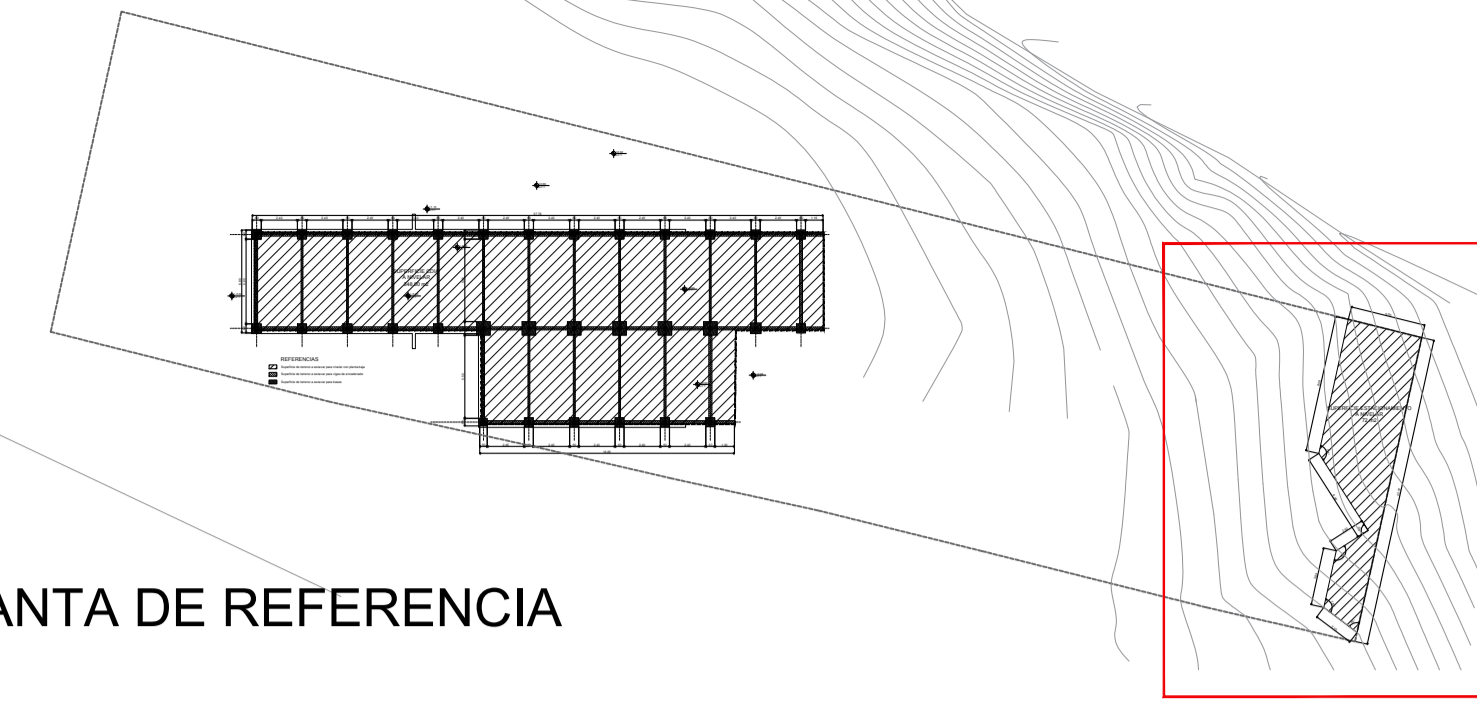

SUPERFICIE ESTACIONAMIENTO  
A NIVELAR  
72 m<sup>2</sup>

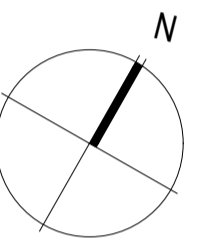
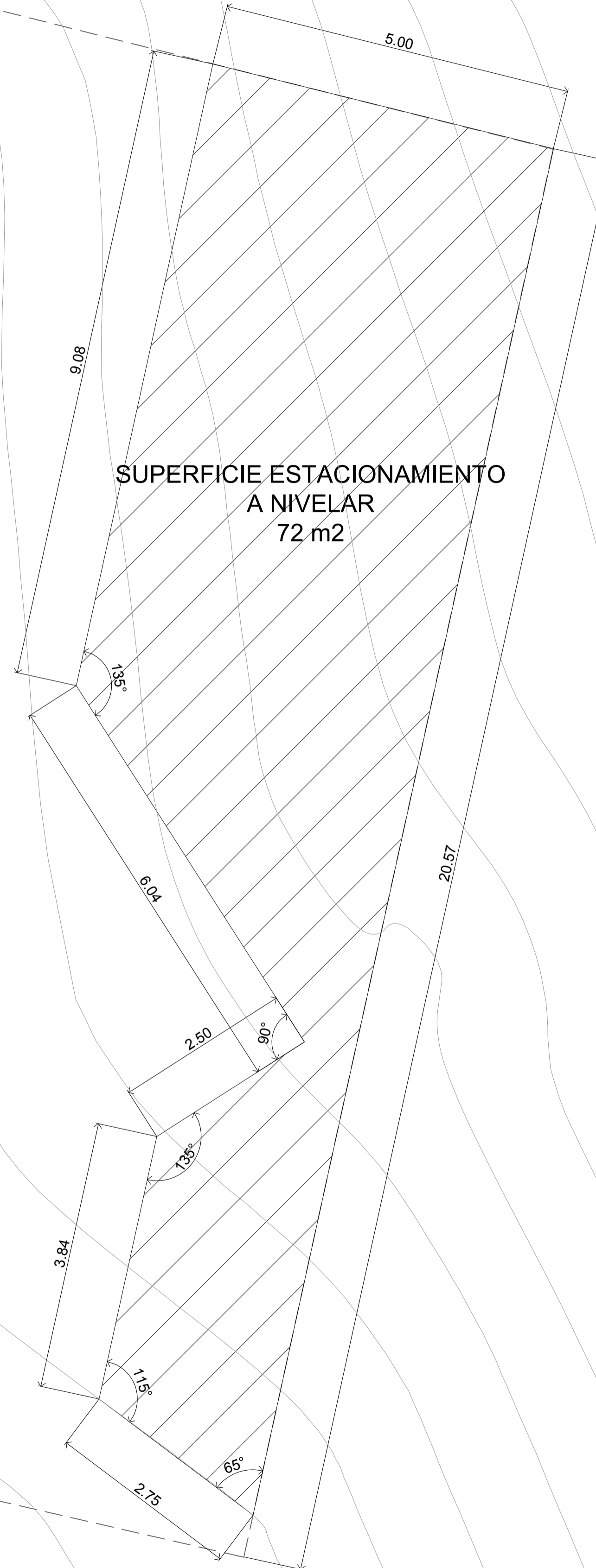

TODAS LAS MEDIDAS COTAS Y NIVELES  
DEBERÁN SER VERIFICADOS EN OBRA

PROGRAMA DE DESARROLLO  
DE CORREDORES TURÍSTICOS

PRESTAMO BID 2606 / OC - AR

ORGANISMO EJECUTOR



ORGANISMO EJECUTOR



**CDIA-BARRANCAS**

Abdon Castro Tolay - Jujuy

Referencia

Abdon Castro Tolay

**Excavaciones**

Lugar y fecha:

Abdon Castro Tolay, Jujuy, Octubre de 2017

Tipo de intervención:

OBRA NUEVA

Escala:

1:50

Plano numero:

**46**

Archivo

UEFI-INF3-BARR-OC-45-46-RV2.DWG

Informe 3

Revisión 2

Proyecto:

CDIA - BARRANCAS



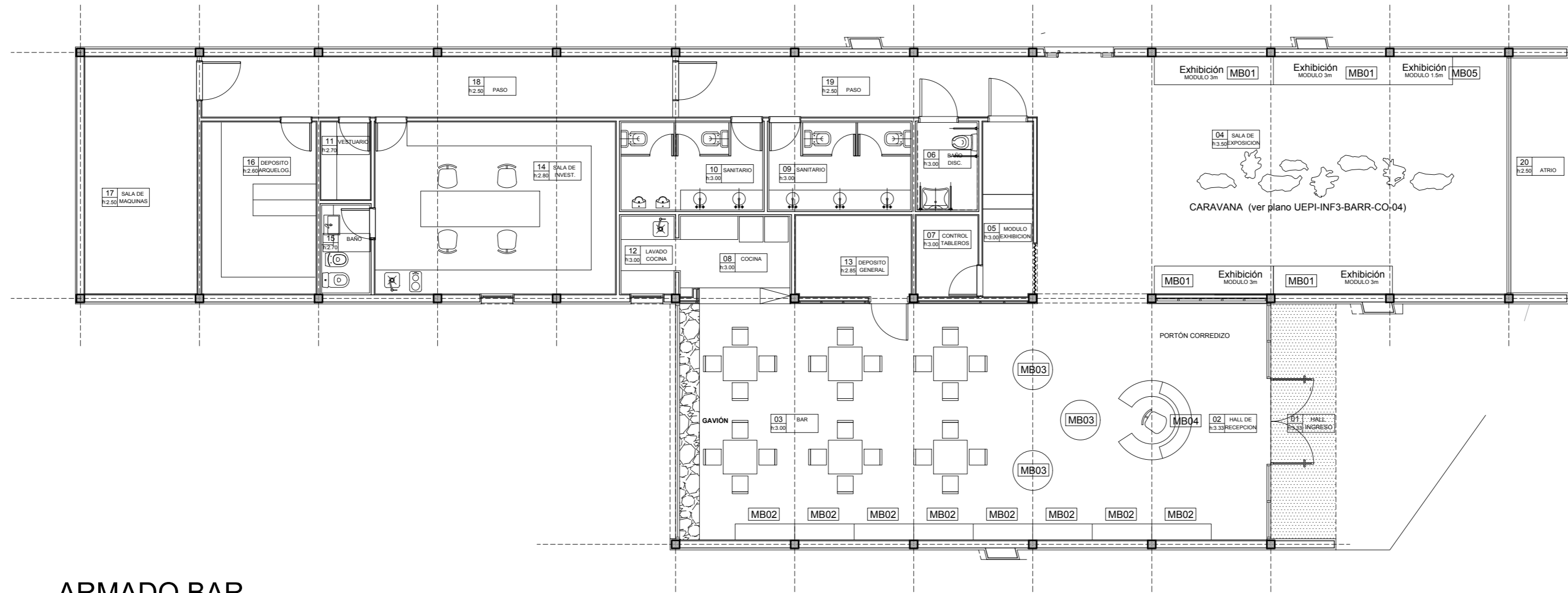

ARMADO BAR

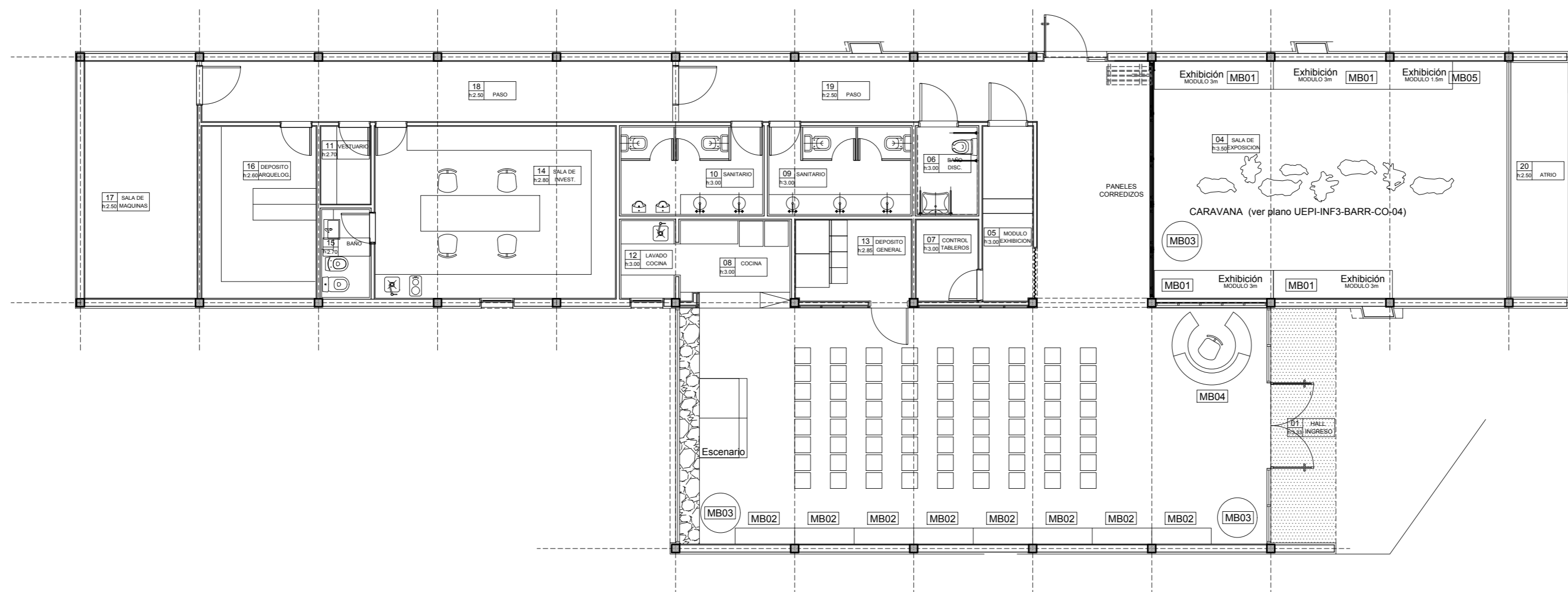

ARMADO SUM / AUDITORIO

TODAS LAS MEDIDAS COTAS Y NIVELES DEBERÁN SER VERIFICADOS EN OBRA

PROGRAMA DE DESARROLLO DE CORREDORES TURÍSTICOS

PRESTAMO BID 2606 / OC - AR

ORGANISMO EJECUTOR



ORGANISMO EJECUTOR



**CDIA-BARRANCAS**

Abdon Castro Tolay - Jujuy

Referencia

Abdon Castro Tolay

Nombre del Plano

**ARQUITECTURA  
OPCIONES DE ARMADO**

Lugar y fecha:

Abdon Castro Tolay, Jujuy, Octubre de 2017

Tipo de intervención:

OBRA NUEVA

Escala

1:100

Plano número

47

Archivo

UEPI-INF3-BARR-OC-47-RV2.DWG

Informe 3

Revisión 2

Proyecto:

CDIA - BARRANCAS