

IMPLANTACIÓN
ESC. 1:5000

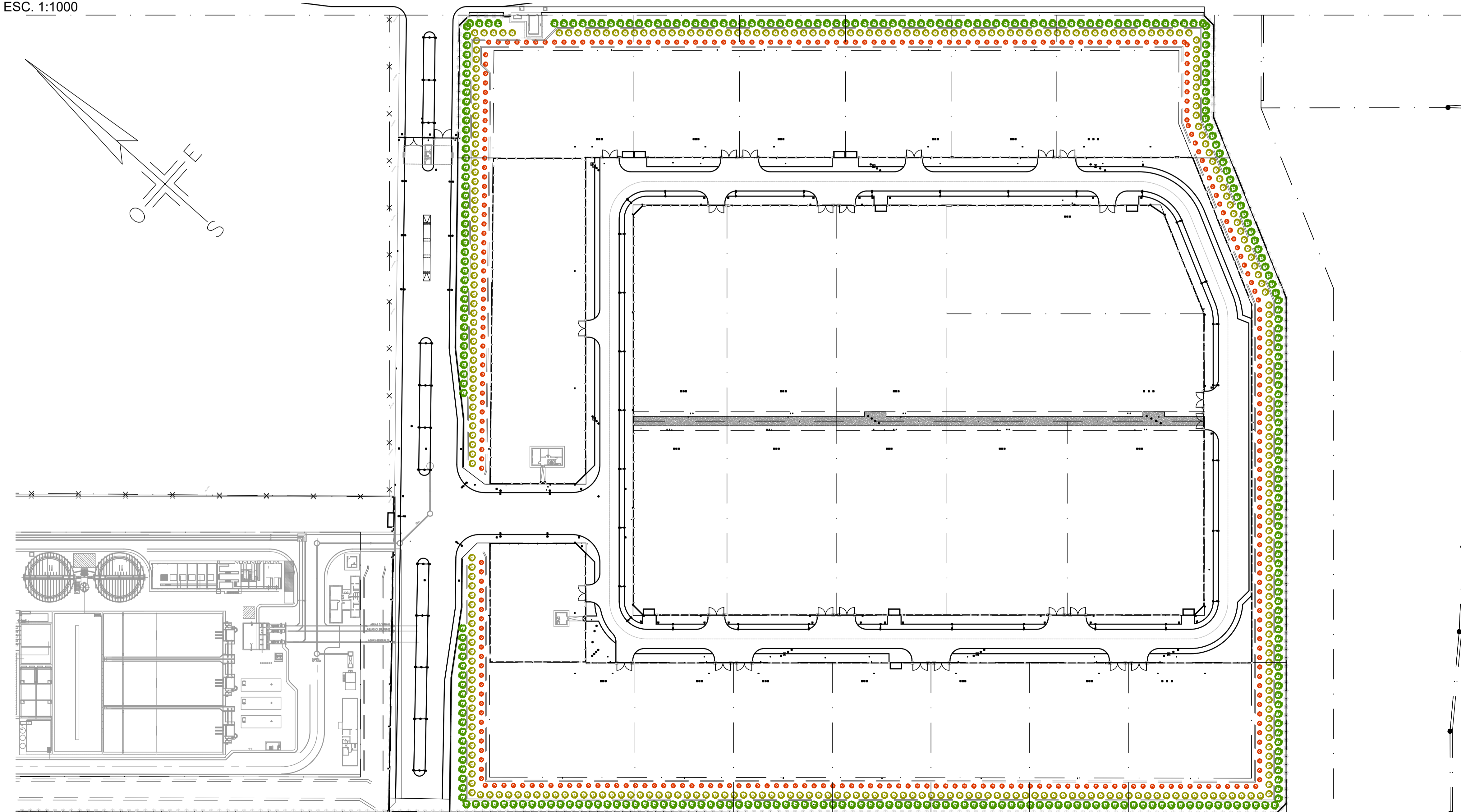

3 SECTOR PARQUE INDUSTRIAL
ESC. 1:1000



Plano N°:	PL-000	Revisión	01
Rev	Descripción	Revisor	Emisor
		Fecha	Presentación

Elaborado por:

acumar
UNIDAD COORDINADORA GENERAL DEL PROYECTO

Unidad Coordinadora General del Proyecto
Cuenca M-R - Préstamo BIRF 7706-AR

Inspección:

FIRMA REP. TECNICO:

Obra: GALPONES DE CURTIEMBRES
Ubicación: Av Olazabal entre Boqueron y Coronel Moliendo
Plano: PLANTA IMPLANTACIÓN GENERAL

Sector	Tipo de doc.	Piso / Código	Revisión
--------	--------------	---------------	----------

Escala: VARIAS
Fecha dibujo: 26/10/2023
Dibujó:
Aprobó:
Archivo: NO PIC-GE-PL-000_IMPLANTACION.dwg

PLANTA ENTREPISO

ESC. 1:100

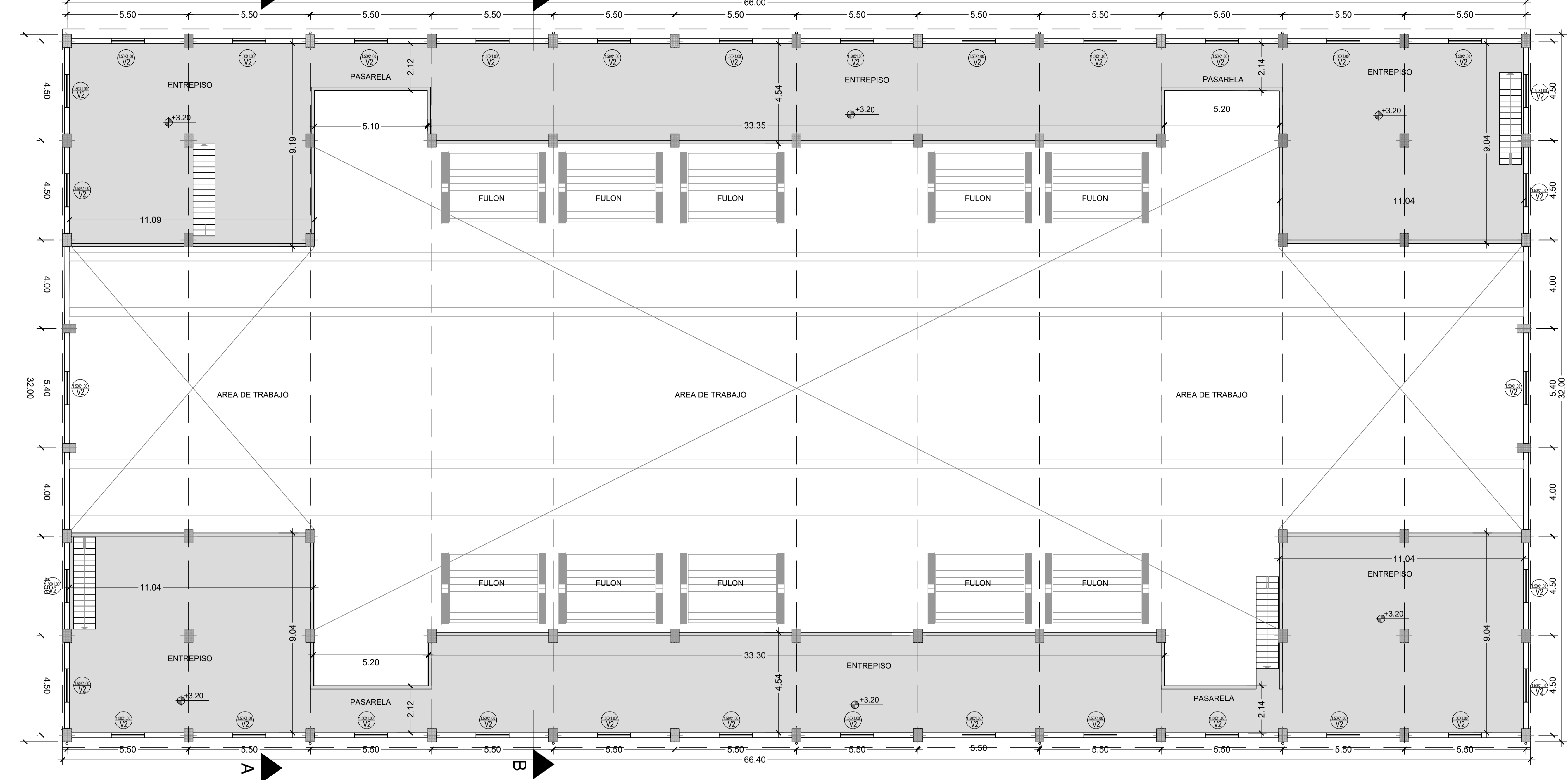

SUPERFICIES

PLANTA ENTREPISO 733M²

CORTE B-B

ESC. 1:75

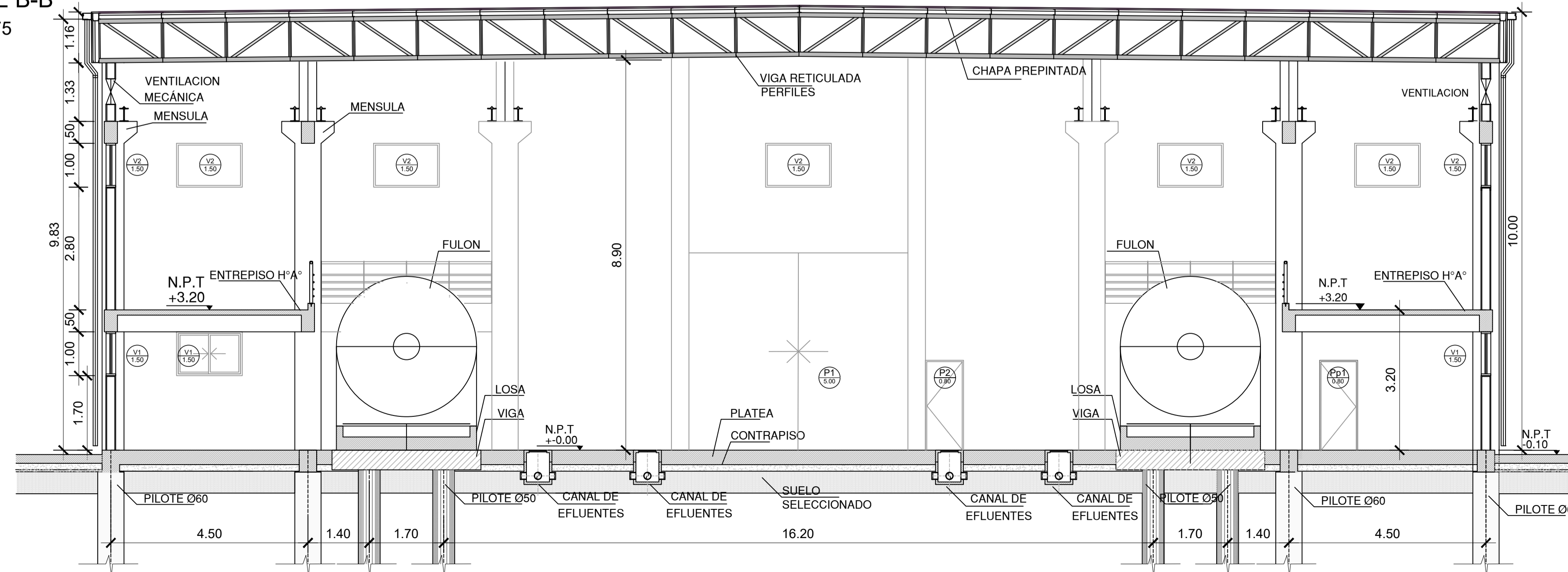

Piano N°:	PL-002	Revisión	01
Rev	Descripción	Revisor	Emisor
		Fecha	Presentación

Inspección: _____
 Elaborado por: _____
 Firma REP. TECNICO: _____

Obra: GALPONES DE CURTIEMBRES
 Ubicación: Av Olazabal entre Boqueron y Coronel Moliendo
 Plano: PLANTA ENTREPISO -GALPON TIPO 1- CORTE B-B

Sector	Tipo de doc.	Piso / Código	Revisión

Escala: VARIAS Fecha dibujo: 28/10/2023
 Dibujo: _____ Aprobó: _____
 Archivo: NO PIC-GE-PL-000_ARQ.dwg

PLANTA BAJA
ESC. 1:100

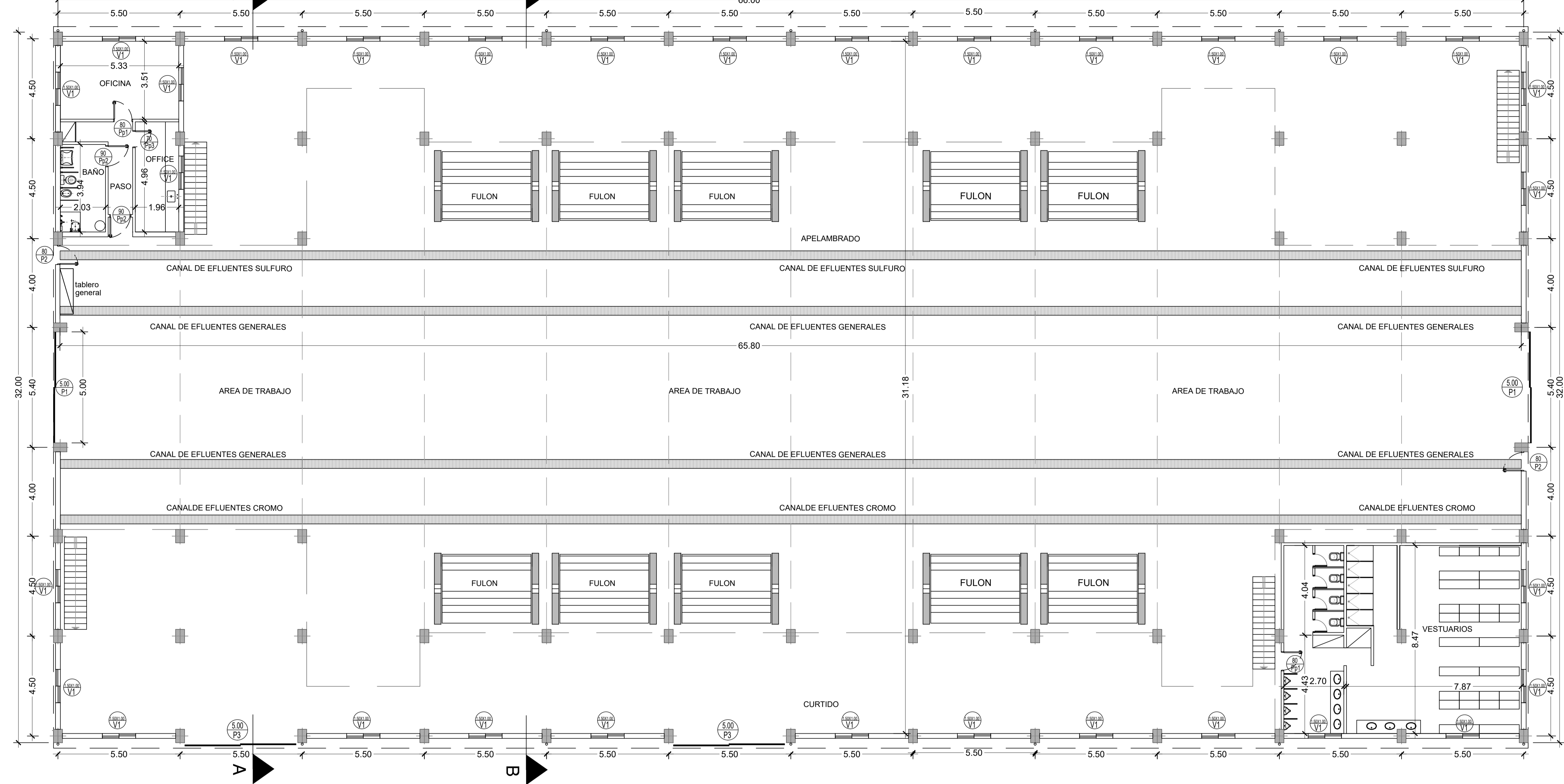

SUPERFICIES

PLANTA BAJA GALPON: 2112M²

OFICINAS : 45.30M²
VESTUARIOS: 89M²

CORTE A-A
ESC. 1:75

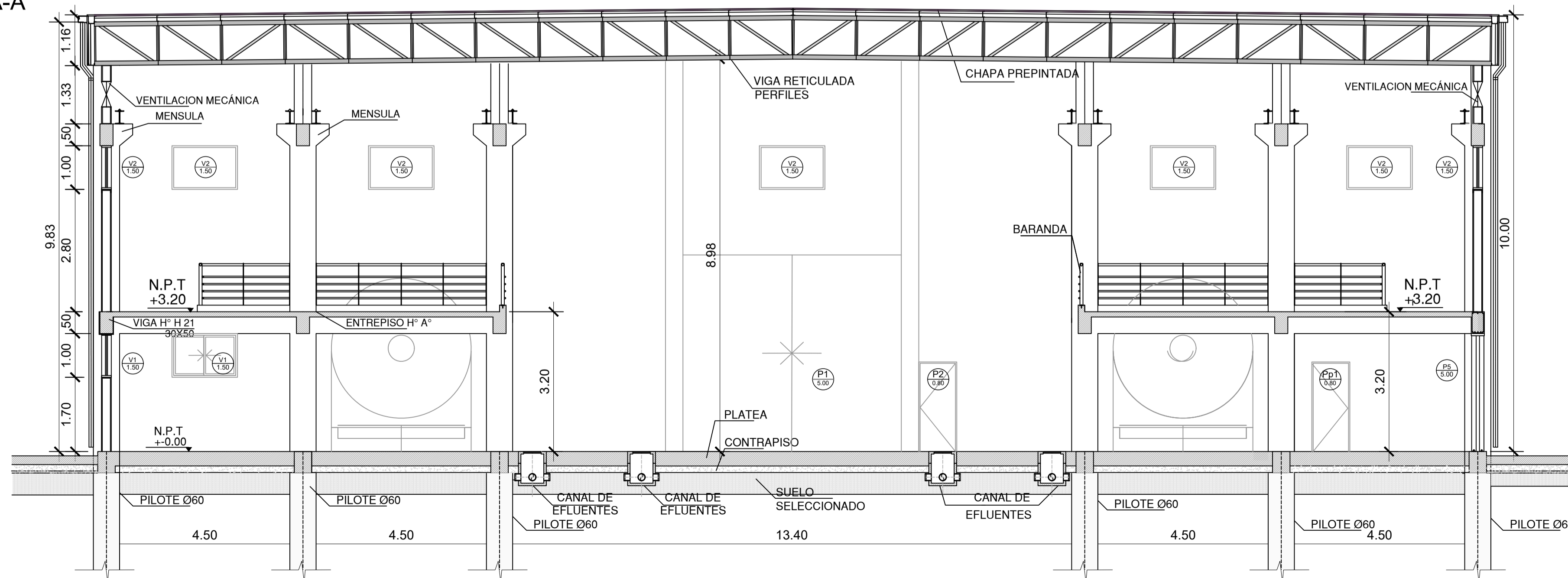

Piano N°:	PL-001	Revisión	01
Rev	Descripción	Revisor	Emisor
		Fecha	Presentación

Elaborado por:

acumar
UNIDAD COORDINADORA GENERAL DEL PROYECTO

Unidad Coordinadora General del Proyecto
Cuenca M-R - Préstamo BIRF 7706-AR

Inspección:

Obra: GALPONES DE CURTIEMBRES
Ubicación: Av Olazabal entre Boqueron y Coronel Moliendo
Plano: PLANTA BAJA - GALPON TIPO 1 - CORTE A - A

Escala: VARIAS
Fecha dibujo: 28/10/2023
Dibujó: Aprobó:
Archivo: NO PIC-GE-PL-000_ARQ.dwg

FIRMA REP. TECNICO:

Sector	Tipo de doc.	Piso / Código	Revisión
--------	--------------	---------------	----------

PLANTA BAJA
ESC. 1:100

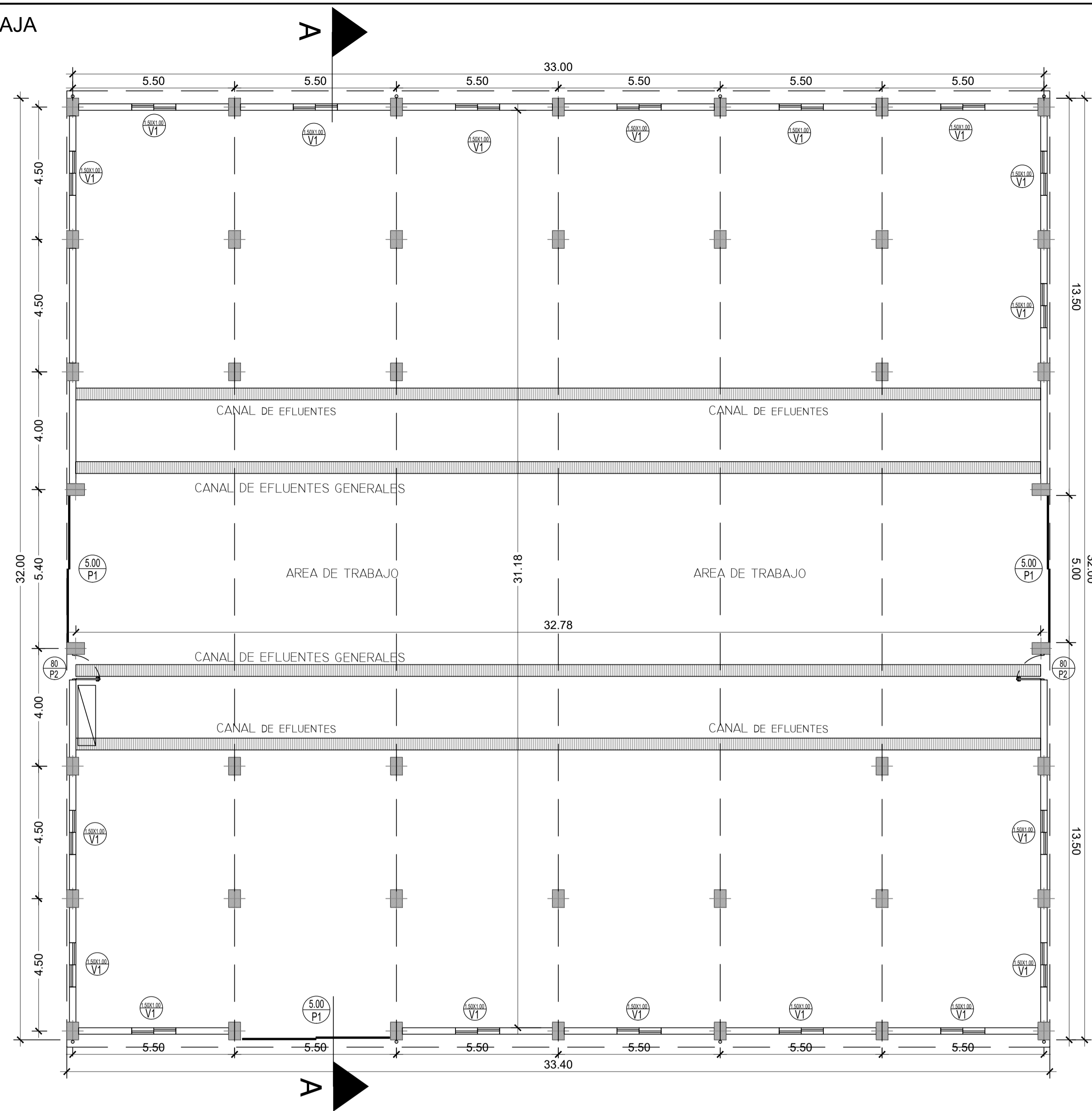

SUPERFICIES

PLANTA BAJA GALPON: 1056M²

CORTE A-A
ESC. 1:75

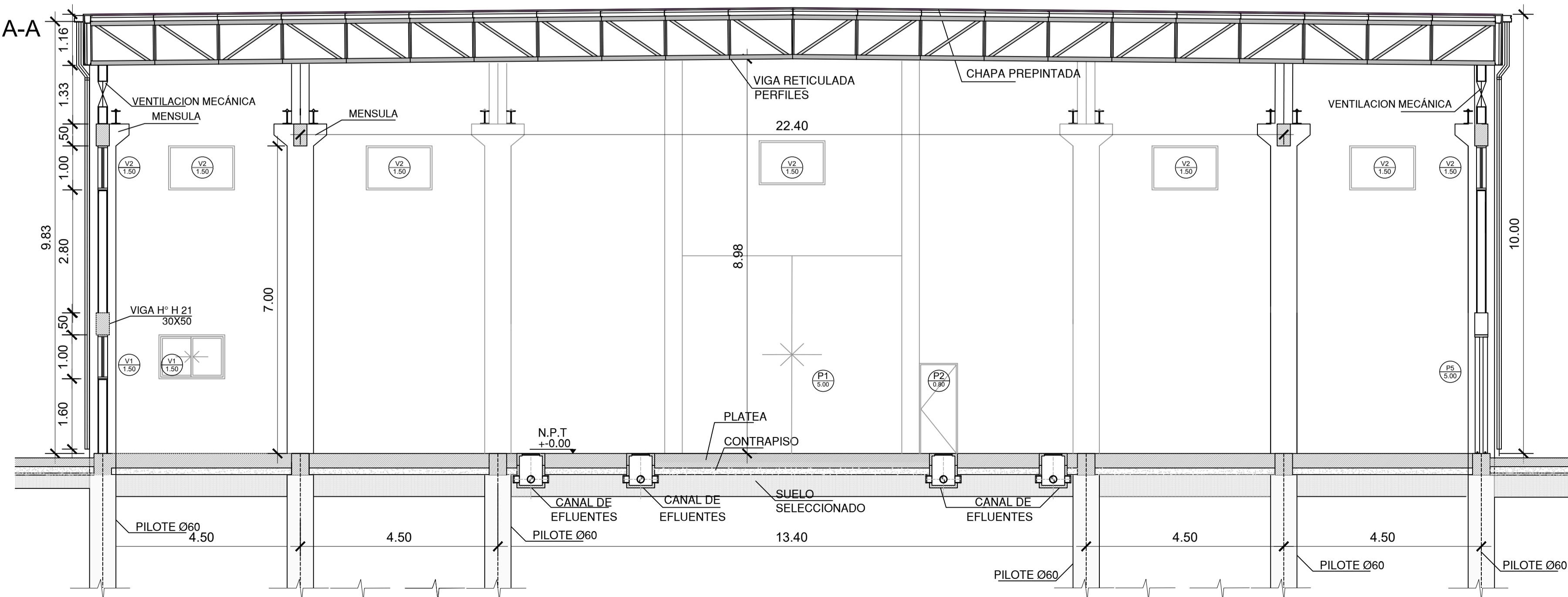

Plano N°:	PL-004	Revisión
Rev	Descripción	Revisor Emisor Fecha Presentación

Elaborado por:

 Inspección:
 Obra: GALPONES DE CURTIEMBRES
 Ubicación: Av Olazabal entre Boqueron y Coronel Moliendo
 Plano: PLANTA BAJA GALPON TIPO 2- CORTE A-A
 Escala: VARIAS
 Fecha dibujo: 28/10/2023
 Dibujo: Aprobó:
 Archivo: NO PIC-GE-PL-000_ARQ.dwg

RMATO AI: 811 X 594

PLANTA TECHOS

ESC. 1:100

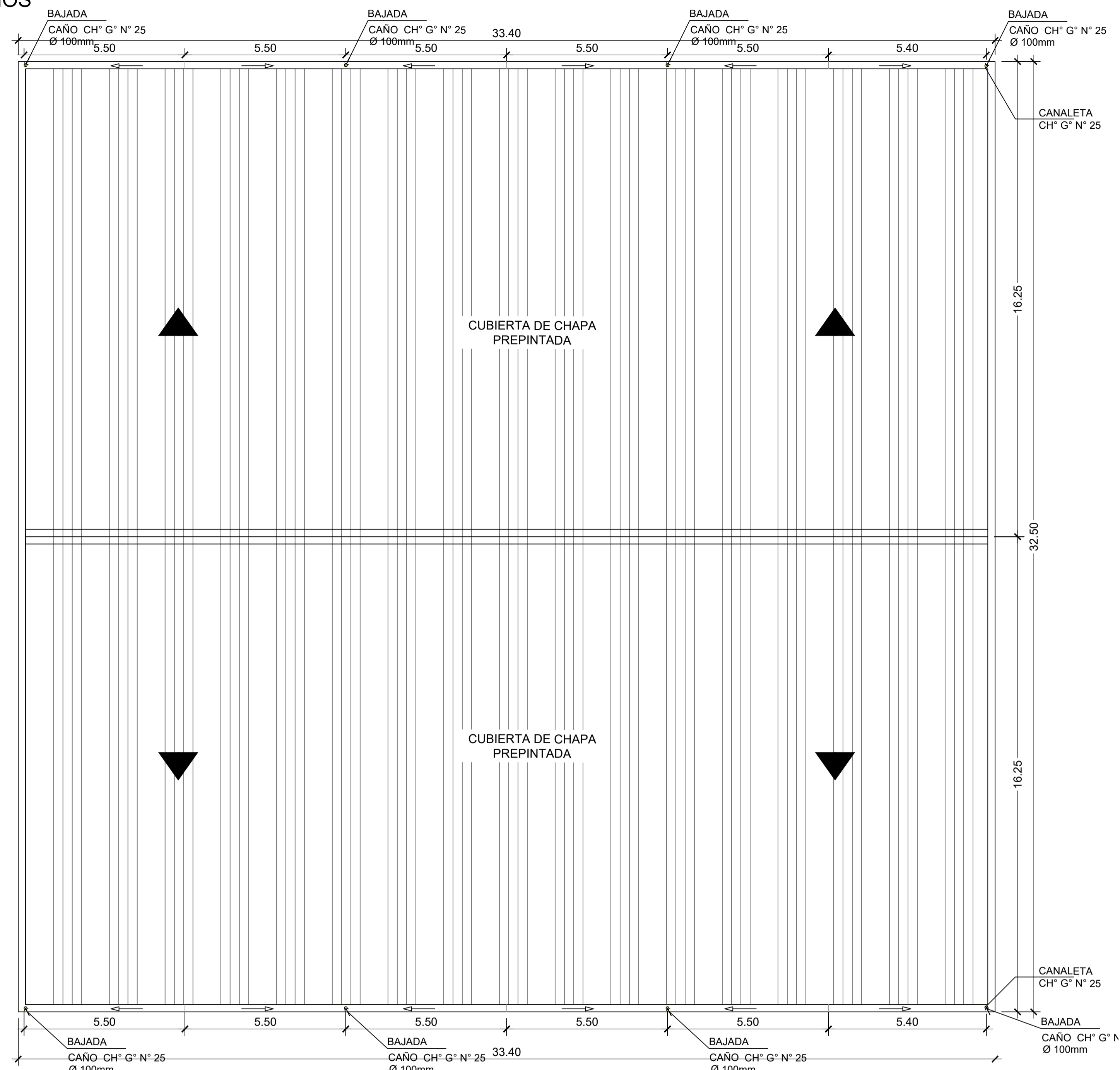

CORTE SECTOR

ESC. 1:25

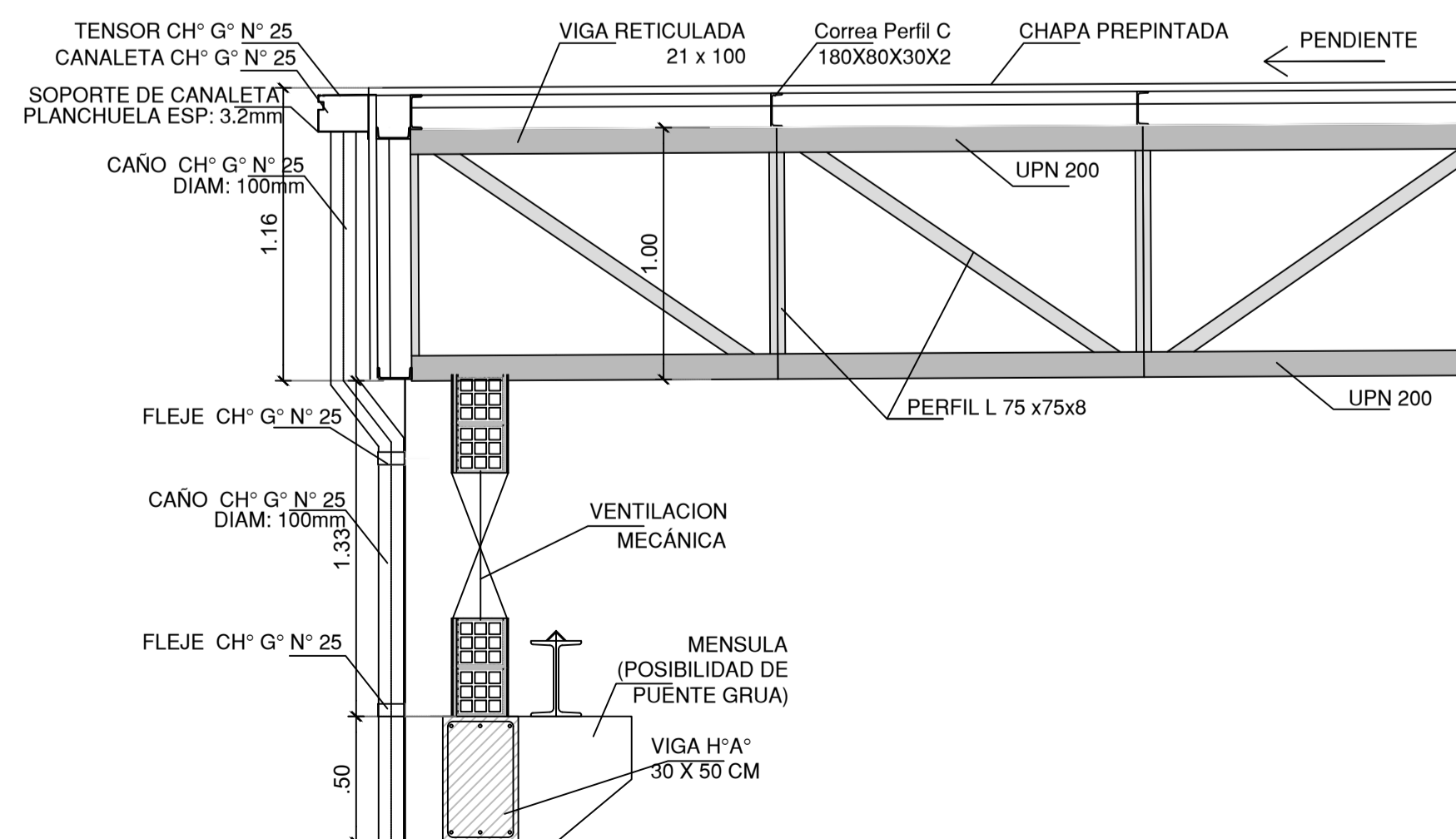

DET. VIGA RETICULADA

ESC. 1:10

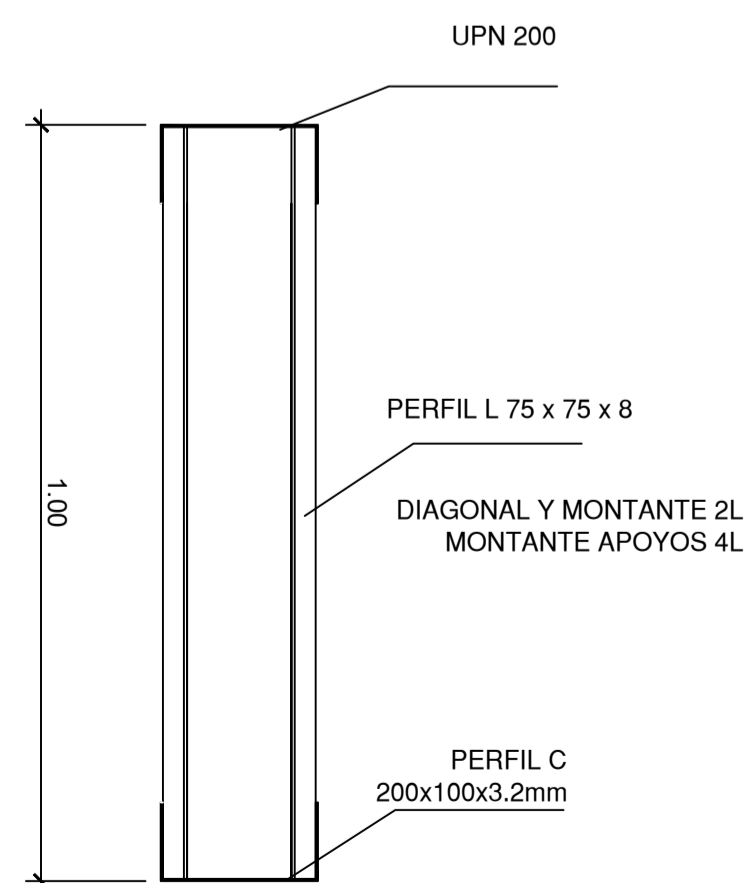

DET. PLEGADO CANALETA

ESC. 1:25

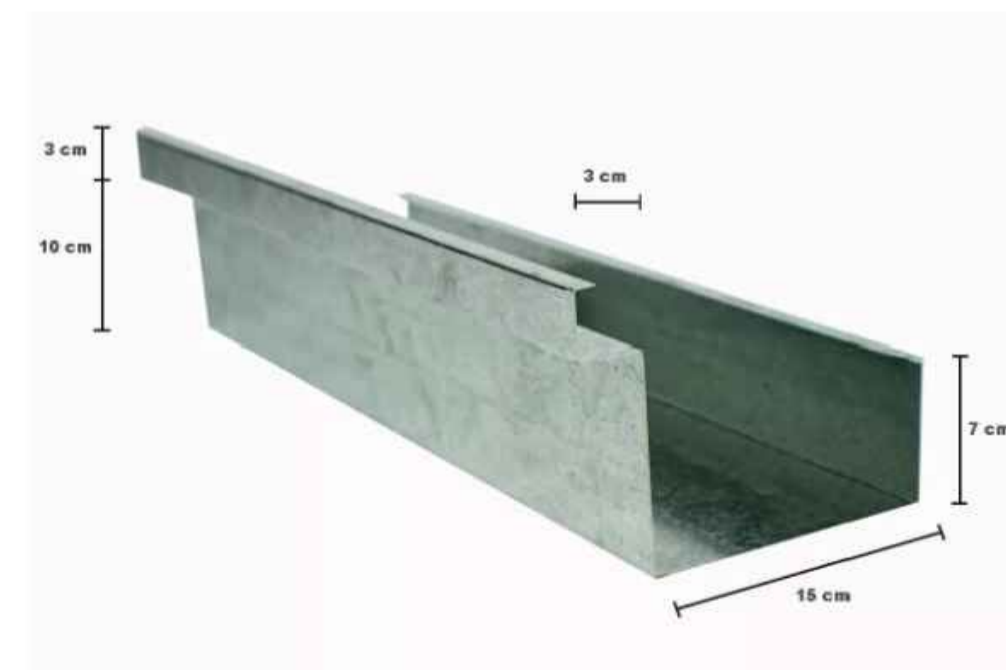

Plano N°:	PL-005	Revisión:	01
Rev	Descripción	Revisor	Emisor
		Fecha	Presentación

Inspección: _____
 Elaborado por: _____
 Firma Rep. Técnico: _____
 Obra: GALPONES DE CURTIEMBRES
 Ubicación: Av Olazabal entre Boqueron y Coronel Moliendo
 Plano: PLANTA TECHOS - GALPON TIPO 2
 Escala: VARIAS
 Fecha dibujo: 26/10/2023
 Dibujo: _____
 Archivo: NO PIC-GE-PL-000_ARQ.dwg

Sector	Tipo de doc.	Piso / Código	Revisión

RMATO AL: 841 X 594

PLANTA BAJA

ESC. 1:100

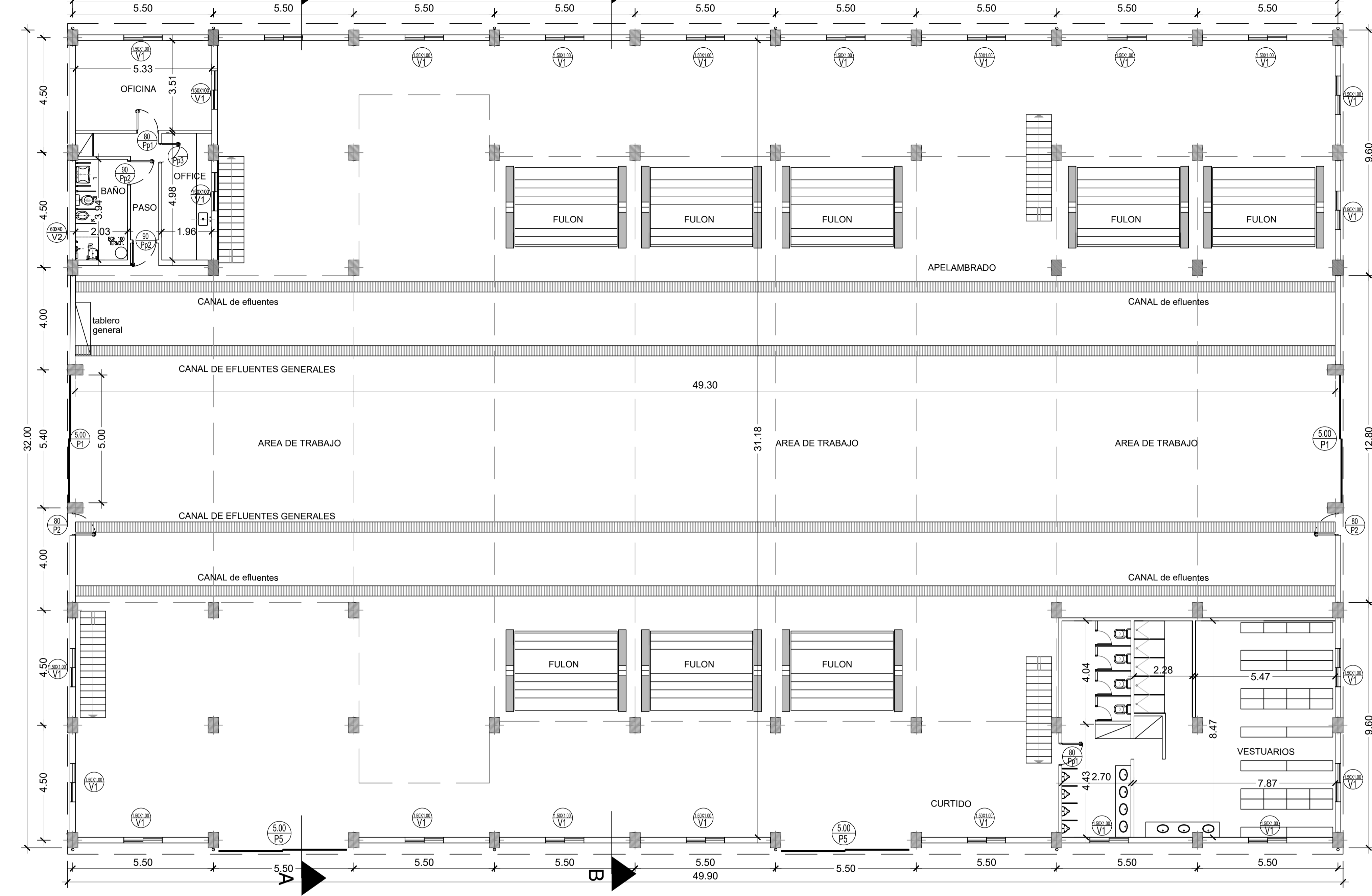

SUPERFICIES

PLANTA BAJA GALPON: 1584M²

OFICINAS : 45.30M²
 VESTUARIOS: 89M²

CORTE A-A

ESC. 1:75

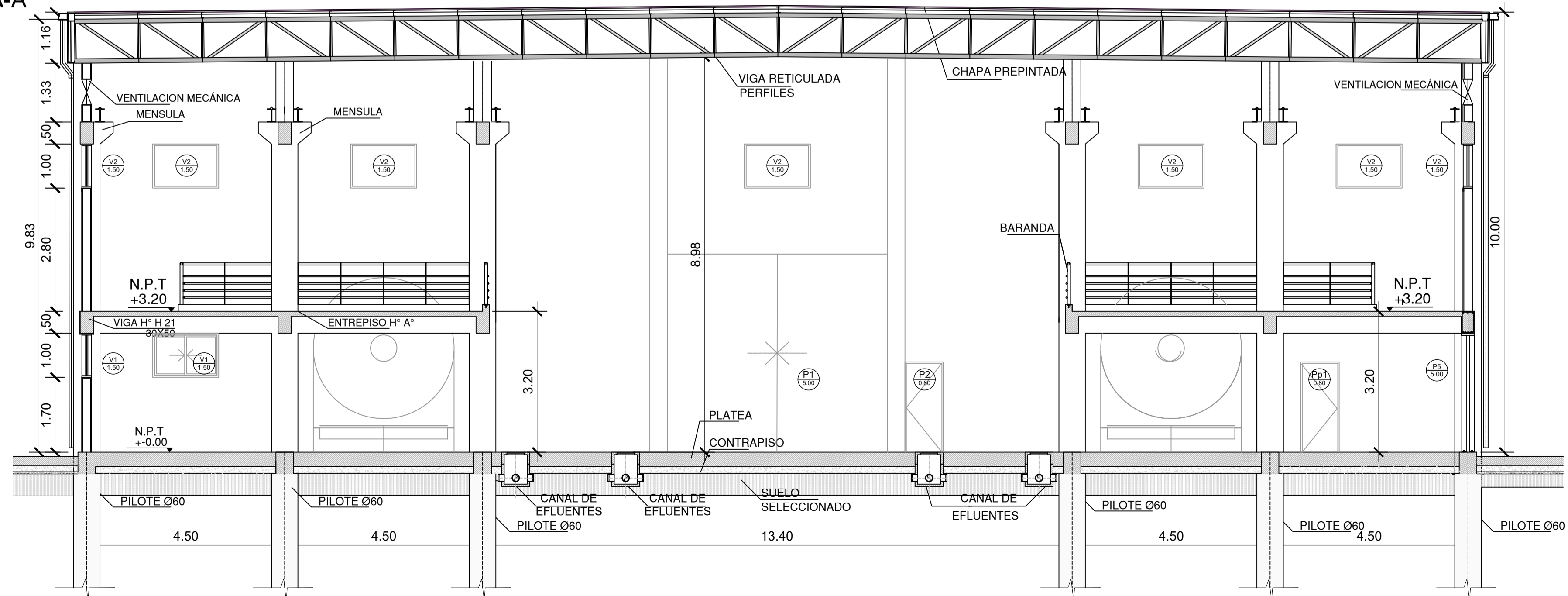

Piano N°:	PL-006	Revisión	01
Rev	Descripción	Revisor	Emisor
		Fecha	Presentación

Elaborado por:

acumar
 Unidad Coordinadora General del Proyecto
 Cuenca M-R - Préstamo BIRF 7706-AR

Inspección:

Obra: GALPONES DE CURTIEMBRES
 Ubicación: Av Olazabal entre Boqueron y Coronel Mollendo
 Plano: PLANTA BAJA - GALPON TIPO 3 - CORTE A-A

Escala: VARIAS
 Fecha dibujo: 28/10/2023

Firma Rep. Técnico:

Dibujó: Aprobó:

Archivo: NO PIC-GE-PL-000_ARQ.dwg

PLANTA ENTREPISO

ESC. 1:100

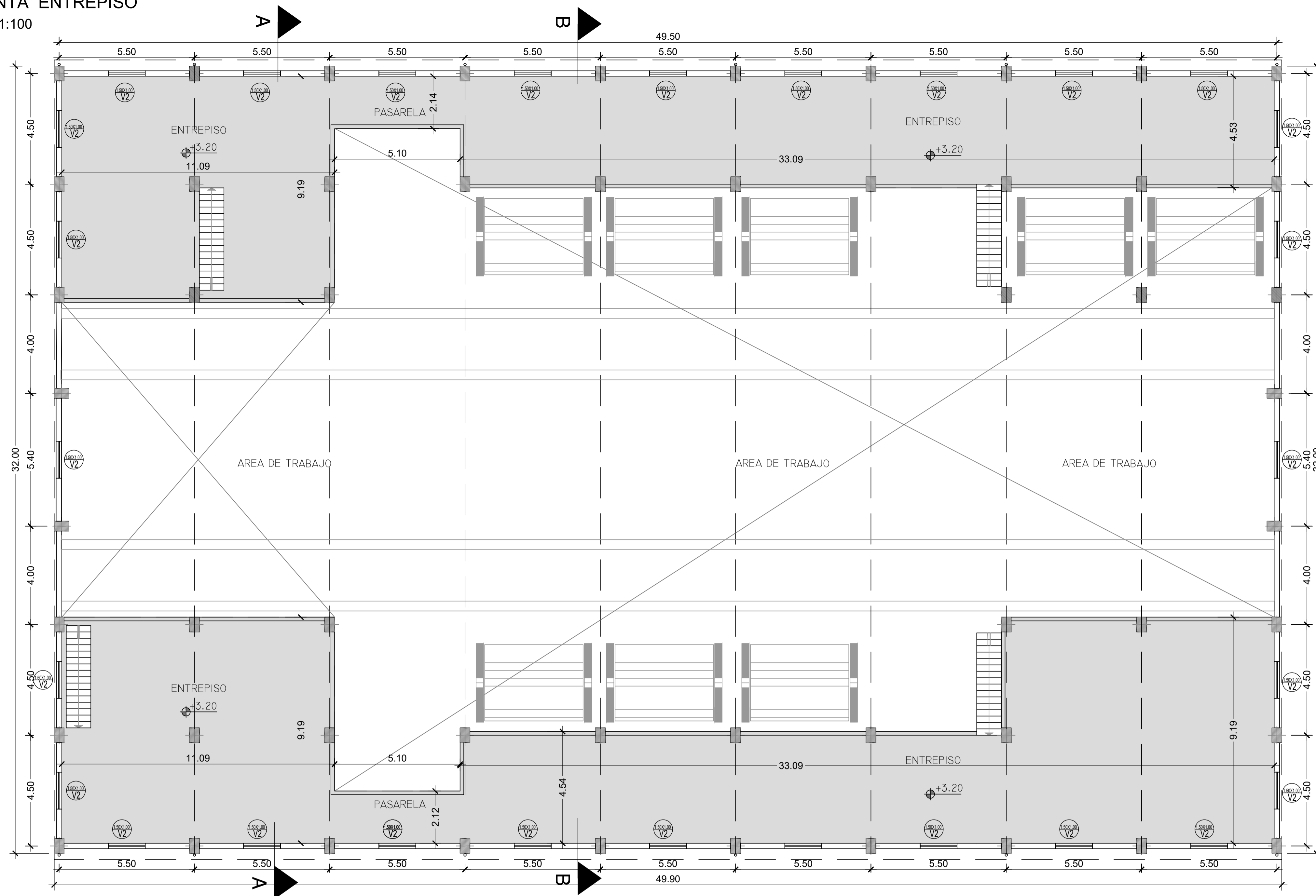

SUPERFICIES

PLANTA ENTREPISO 567M²

CORTE B-B

ESC. 1:75

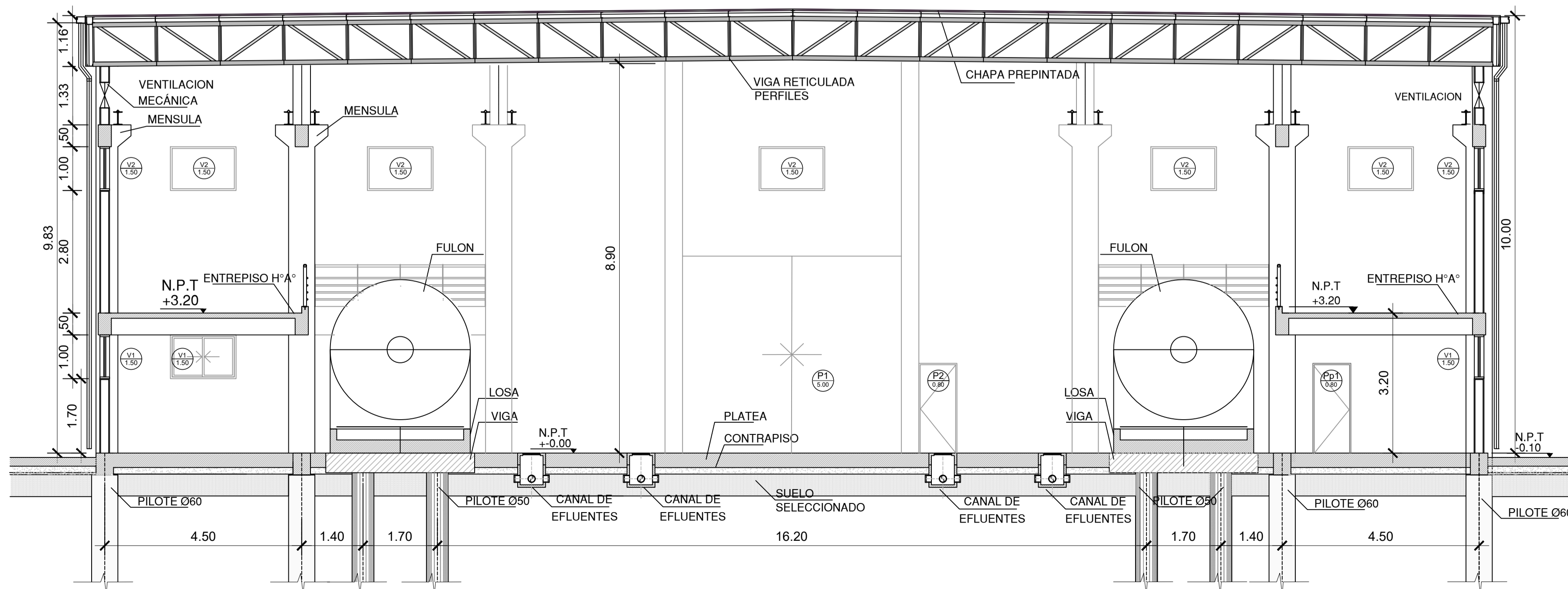

Plano N°: PL-007		Revisión	
Rev	Descripción	Revisor	Emisor

Elaborado por:

acumar
INSTITUTO DE CONSULTORIA EN INGENIERIA

Unidad Coordinadora General del Proyecto
Cuenca M-R - Préstamo BIRF 7706-AR

Inspección:

Obra: GALPONES DE CURTIEMBRES
Ubicación: Av Olazabal entre Boqueron y Coronel Moliendo
Plano: PLANTA 1ER. PISO GALPON TIPO 3- CORTE B-B

FIRMA REP. TECNICO:

Sector	Tipo de doc.	Piso / Código	Revisión

Escala: VARIAS Fecha dibujo: 28/10/2023
Dibujó: Aprobó:
Archivo: NO PIC-GE-PL-000_ARQ.dwg

RPMATO AL: 841 X 594

PLANTA TECHOS

ESC. 1:100

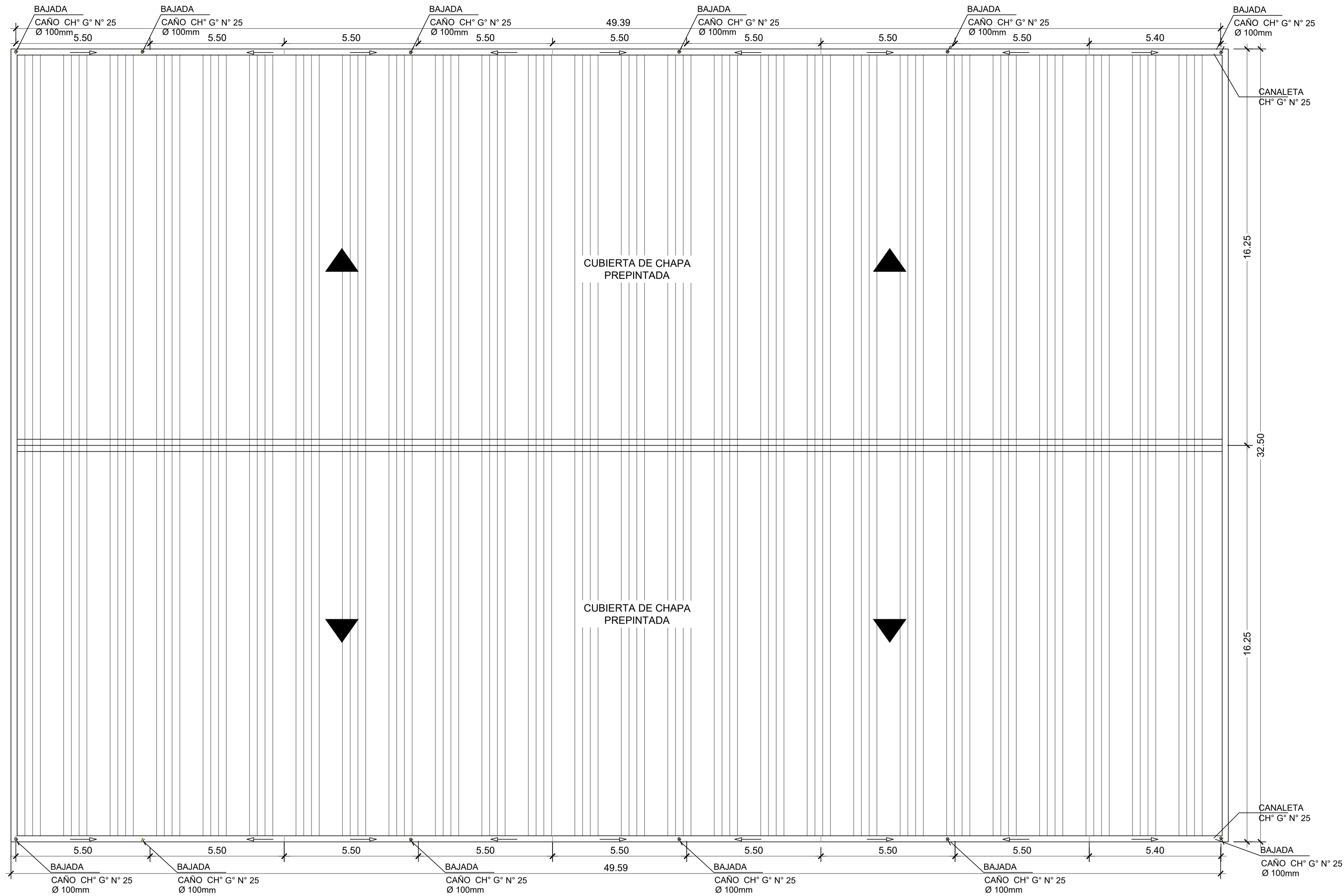

CORTE SECTOR

ESC. 1:25

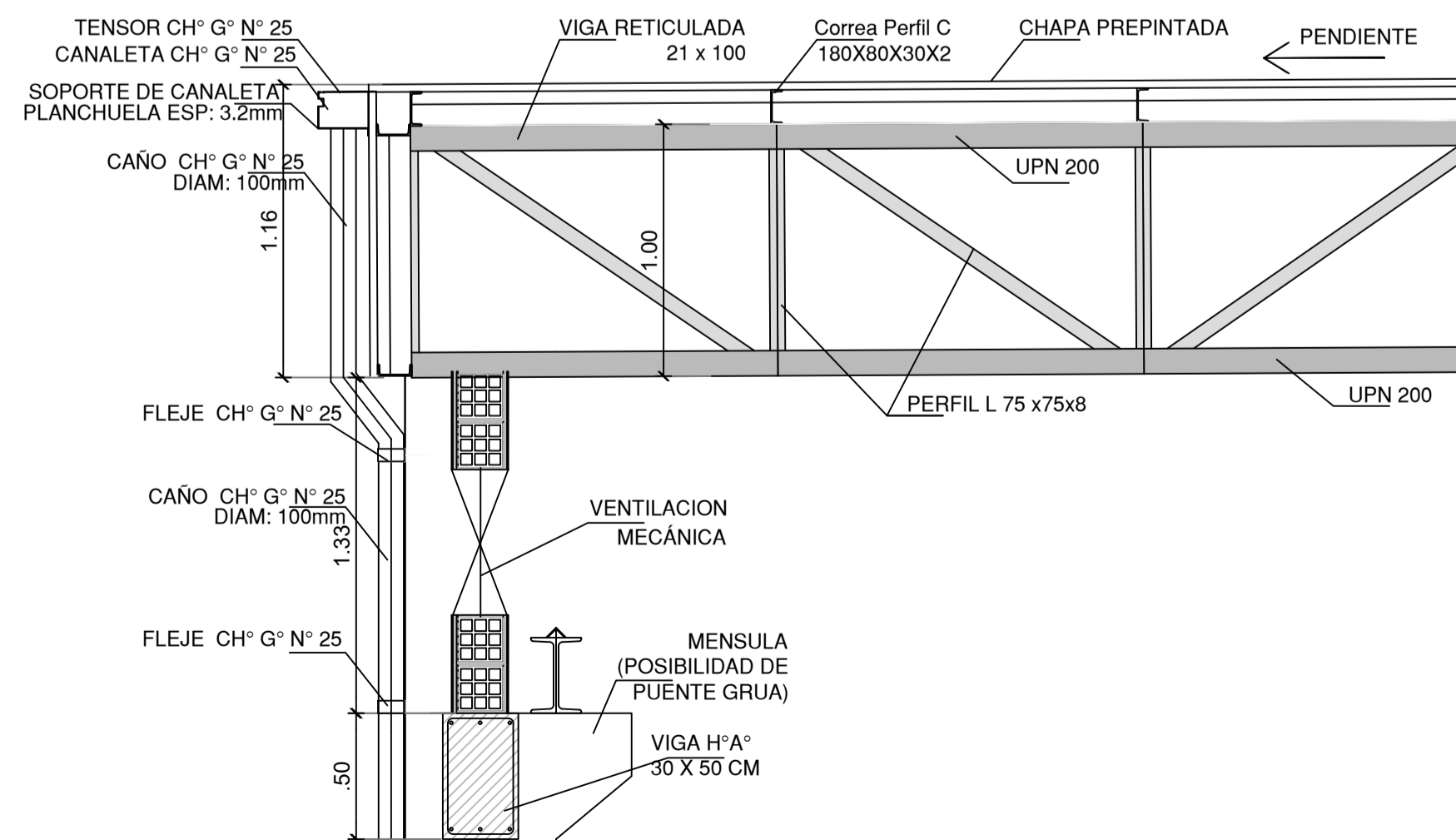

DET. VIGA RETICULADA

ESC. 1:10

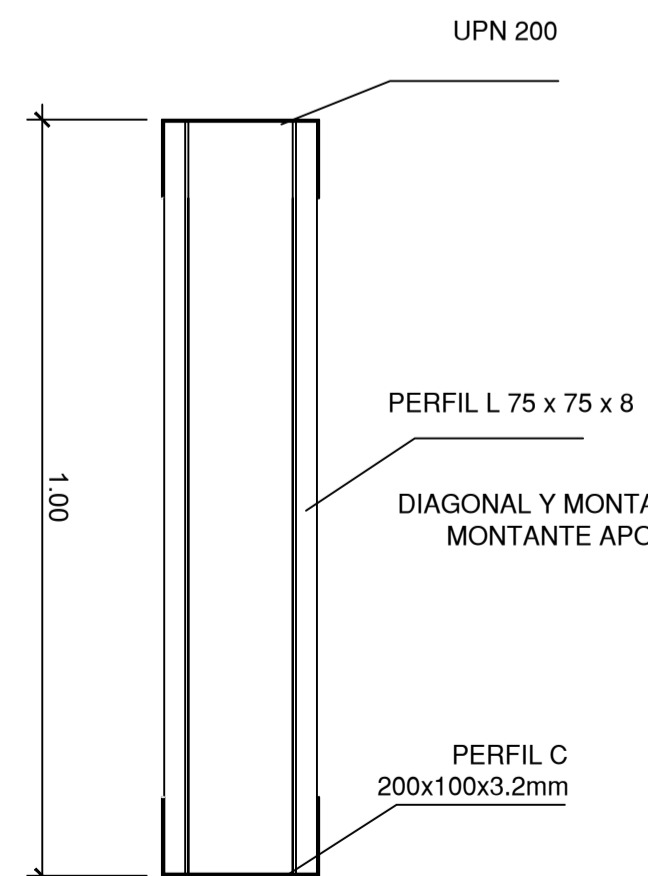

DET. PLEGADO CANALETA

ESC. 1:25

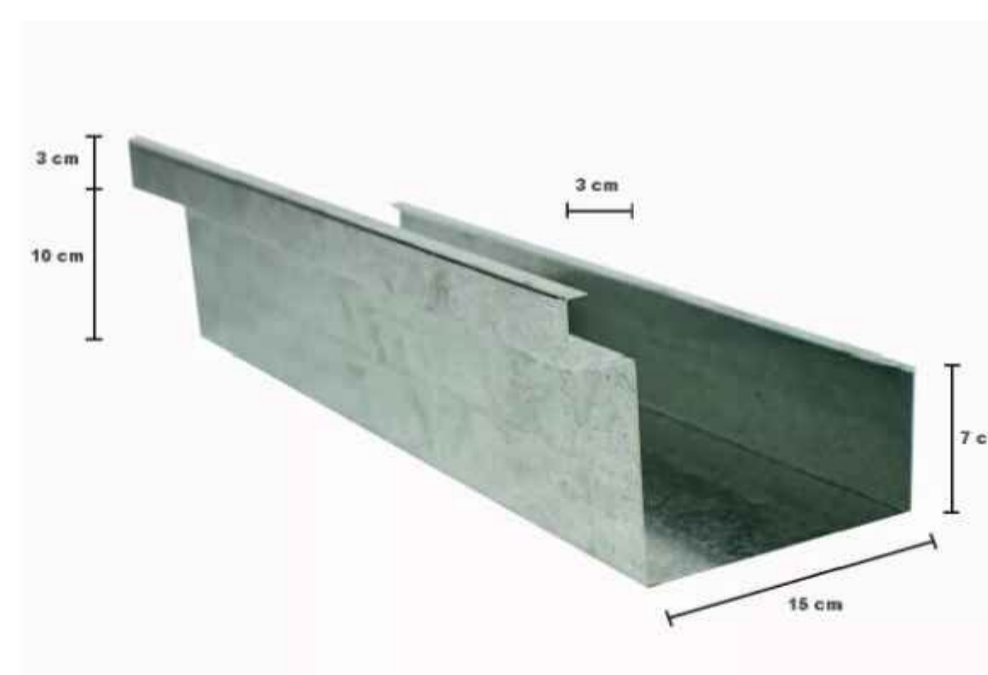

Plano N°:	PL-008	Revisión	01
Rev	Descripción	Revisor	Emisor
		Fecha	Presentación

Elaborado por:

Inspección:

Obra: GALPONES DE CURTIEMBRES
 Ubicación: Av Olazabal entre Boqueron y Coronel Moliendo
 Plano: PLANTA TECHOS -GALPON TIPO 3

FIRMA REP. TECNICO:

Escala: VARIAS
 Fecha dibujo: 26/10/2023
 Dibujo: Aprobó:
 Archivo: NO PIC-GE-PL-000_ARQ.dwg

Sector	Tipo de doc.	Piso / Código	Revisión
--------	--------------	---------------	----------

PLANTA ESCALERA TIPO

ESC. 1:50

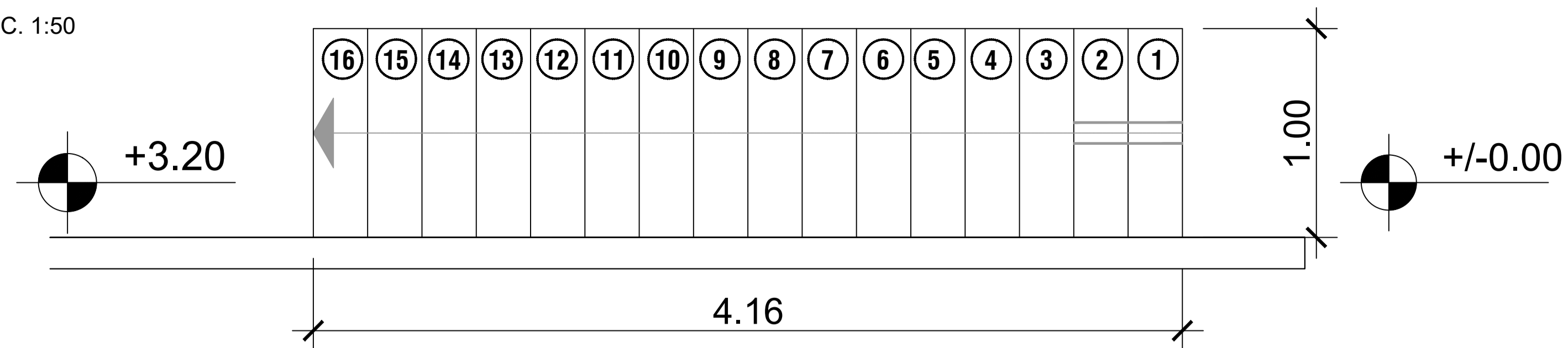

CORTE ESCALERA TIPO

ESC. 1:50

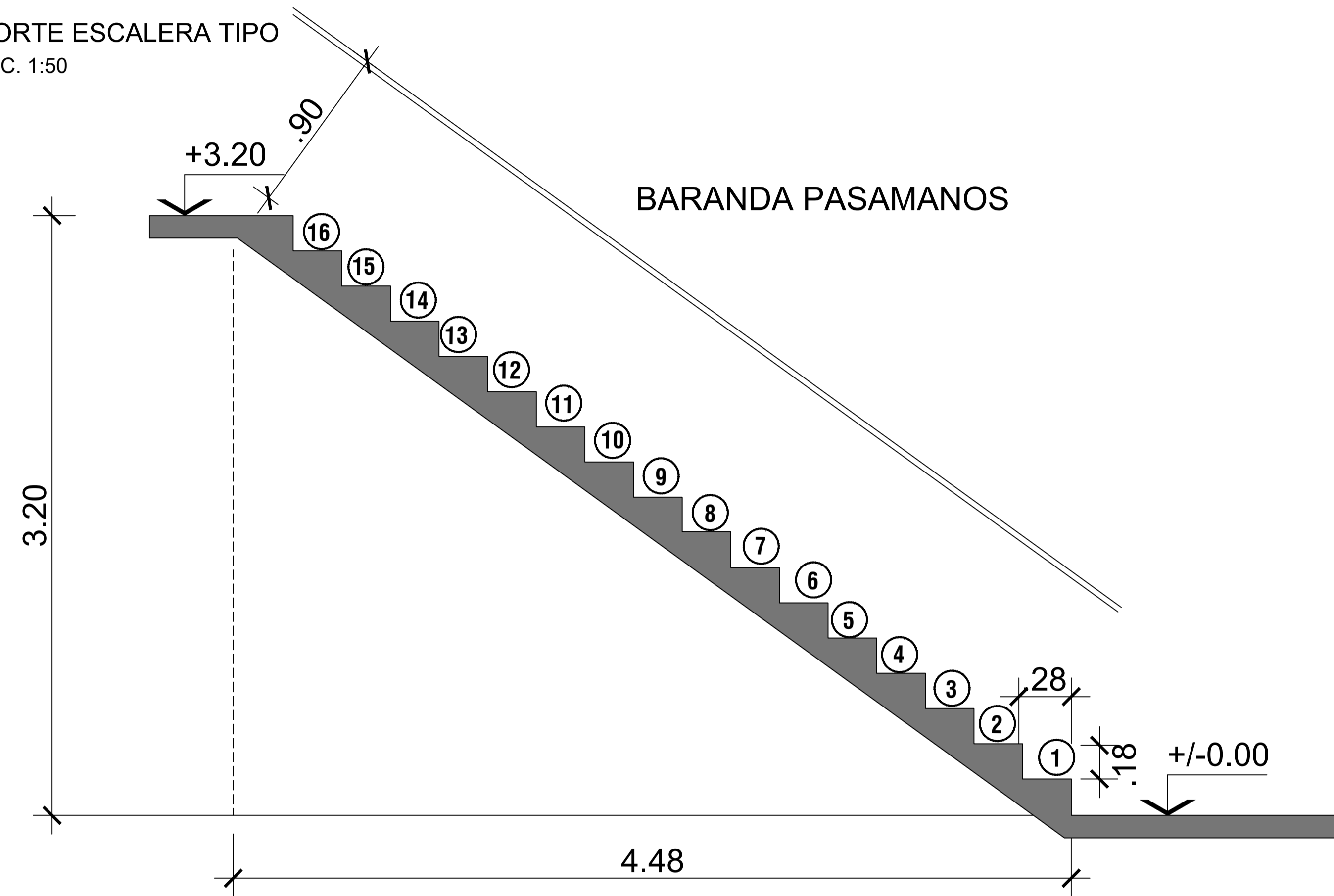

ESTRUCTURA ESCALERA TIPO

ESC. 1:50

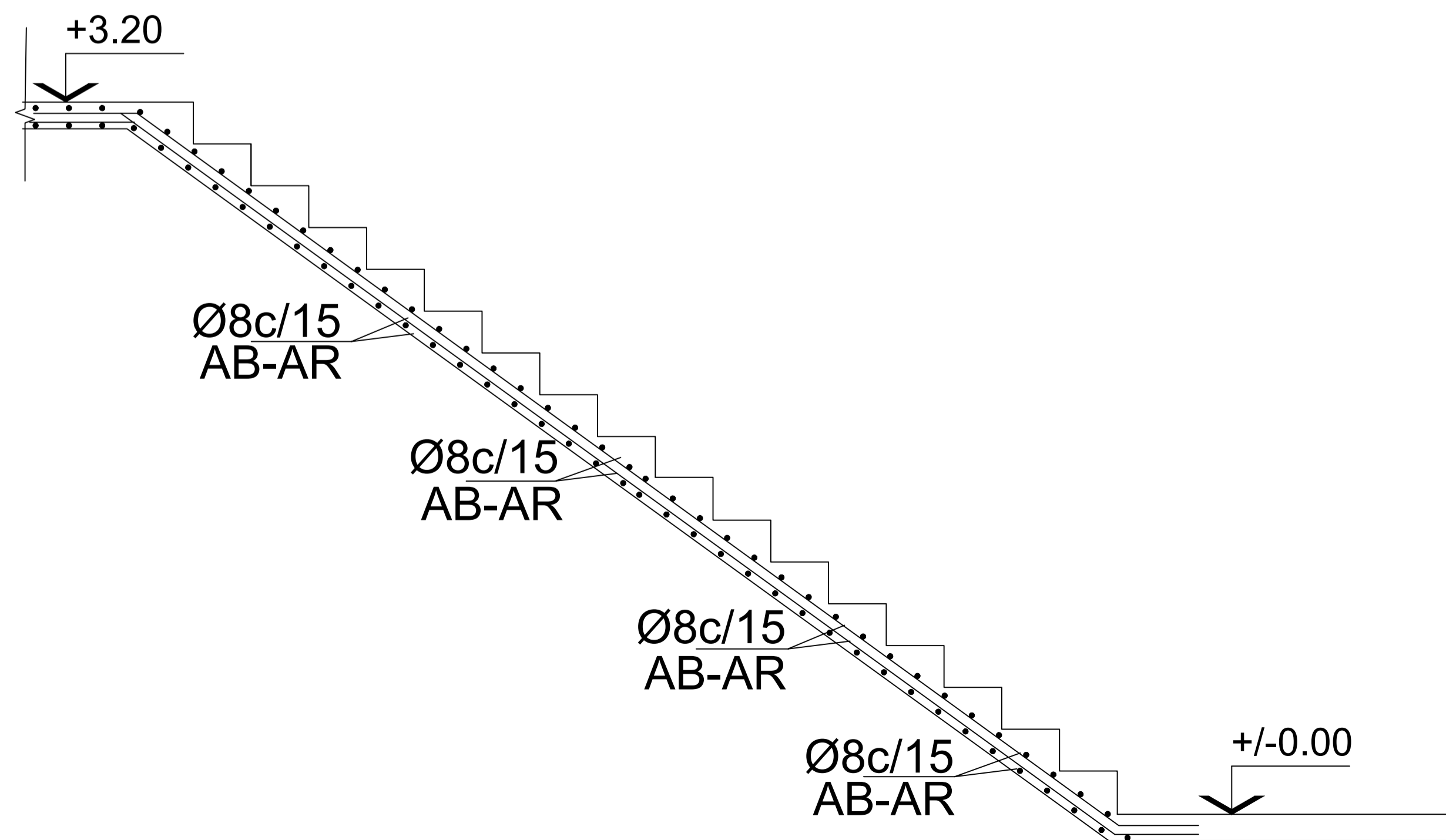

DETALLE DE BARANDA 2

ESC. 1:20

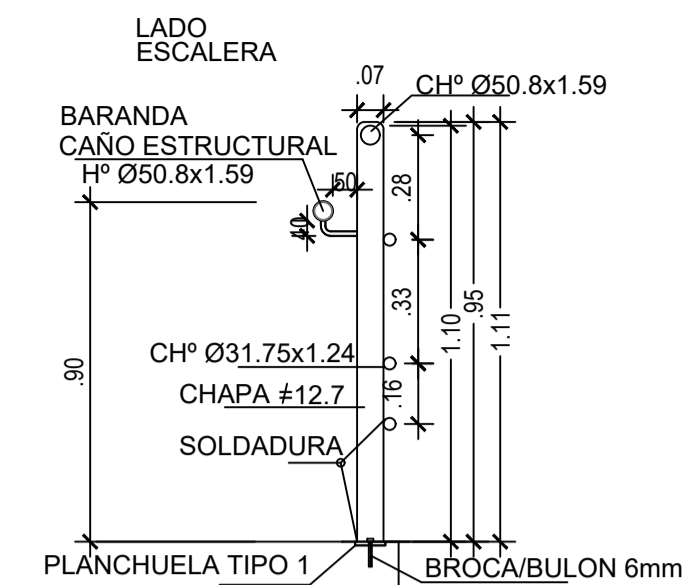

VISTA BARANDA 2

ESC. 1:20

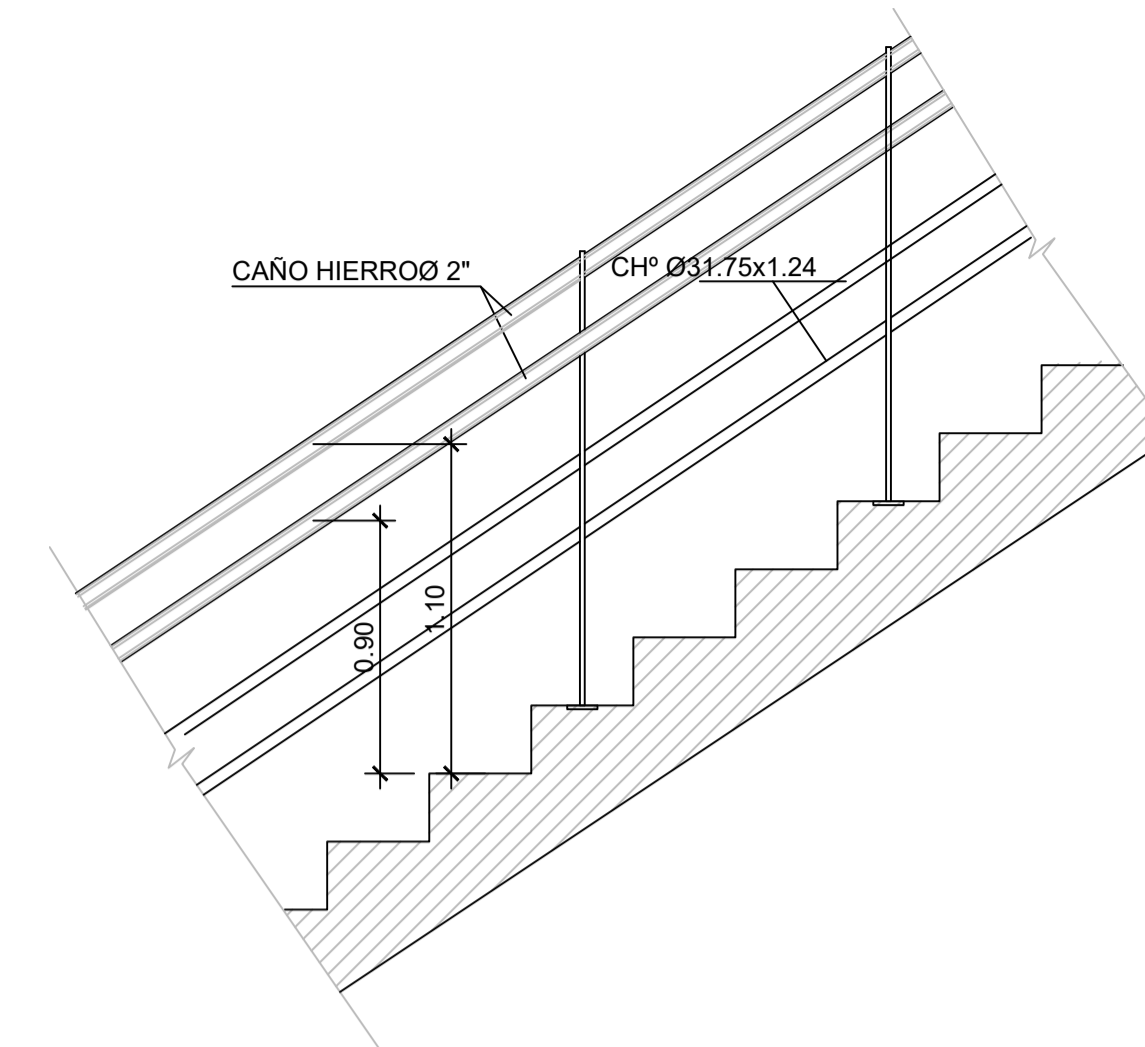

DETALLE DE PLANCHUELA

ESC. 1:10

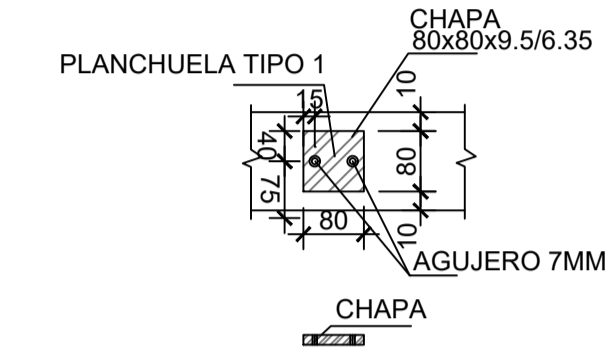

DETALLE DE BARANDA PASAMANOS

ESC. 1:20

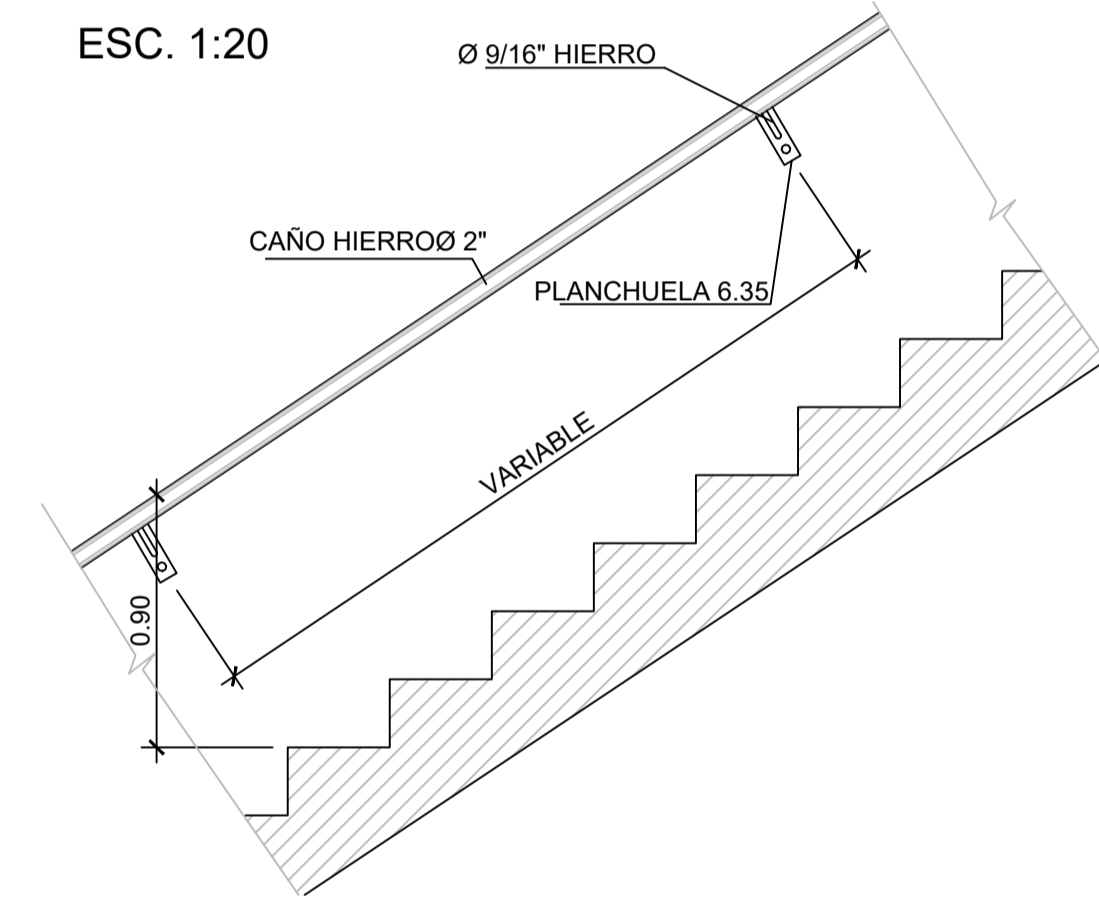

DETALLE PASAMANOS

ESC. 1:10

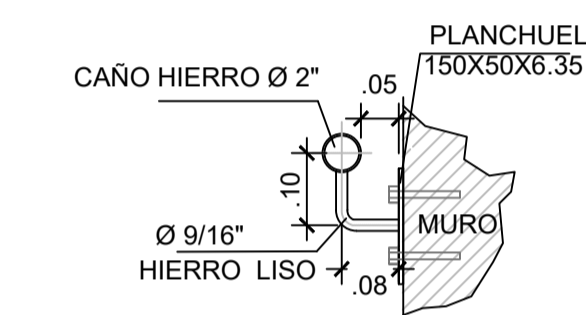

Plano N°:	DET-002	Revisión	
-----------	---------	----------	--

Rev	Descripción	Revisor	Emisor	Fecha	Presentación

		Elaborado por:	
Inspección:		FIRMA REP. TECNICO:	
Obra: GALPONES DE CURTIEMBRES Ubicación: Av. Olazabal entre Boqueron y Coronel Moliendo Plano: DETALLE ESCALERA TIPO		Sector	Tipo de doc.
Escala: 1:1000 Dibujó: Archivo: NO PIC-GE-PL-000_ARQ.dwg	Fecha dibujo: 26/10/2023 Aprobó: Revisión	Piso / Código	

PLANTA FULON

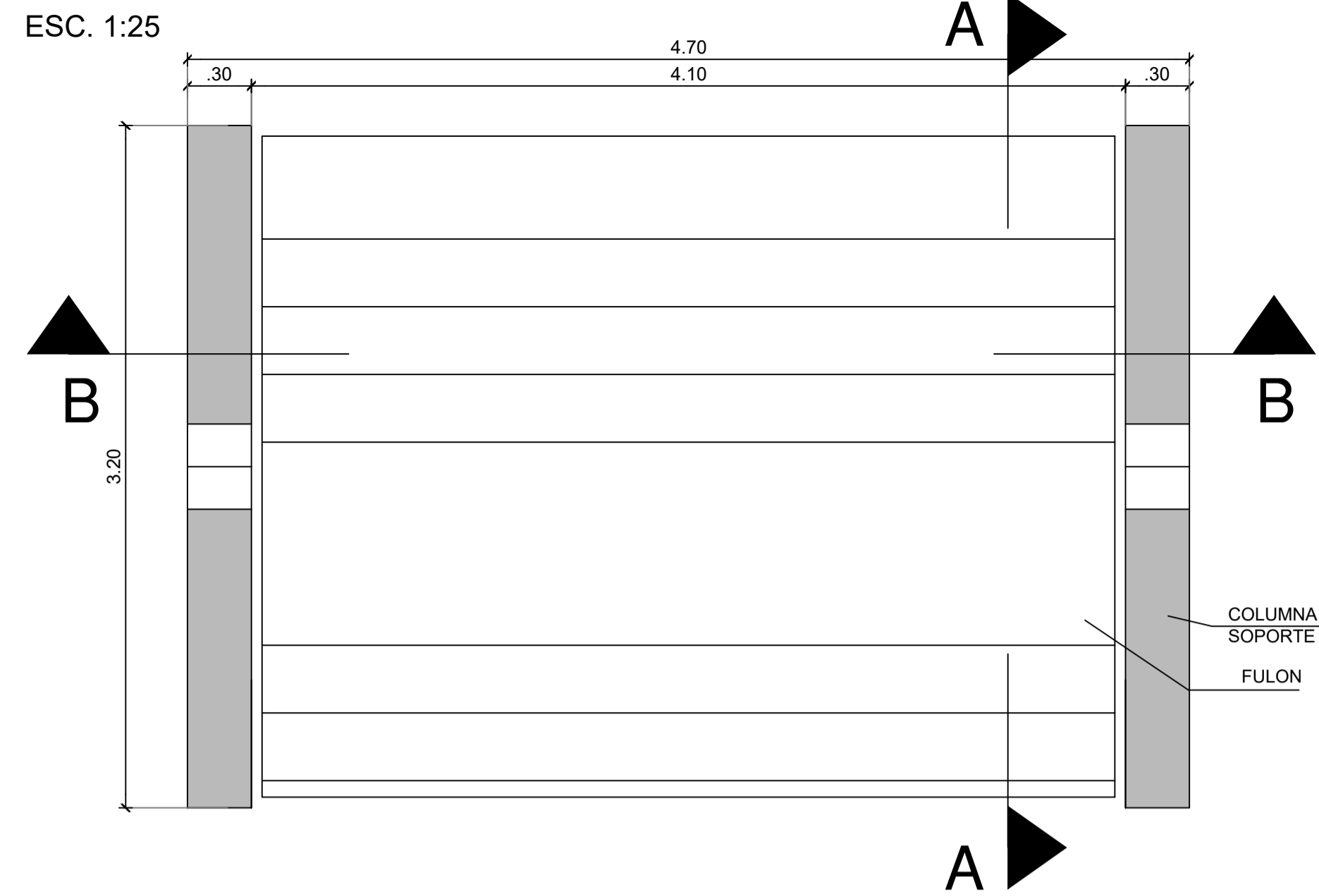

CORTE A - A

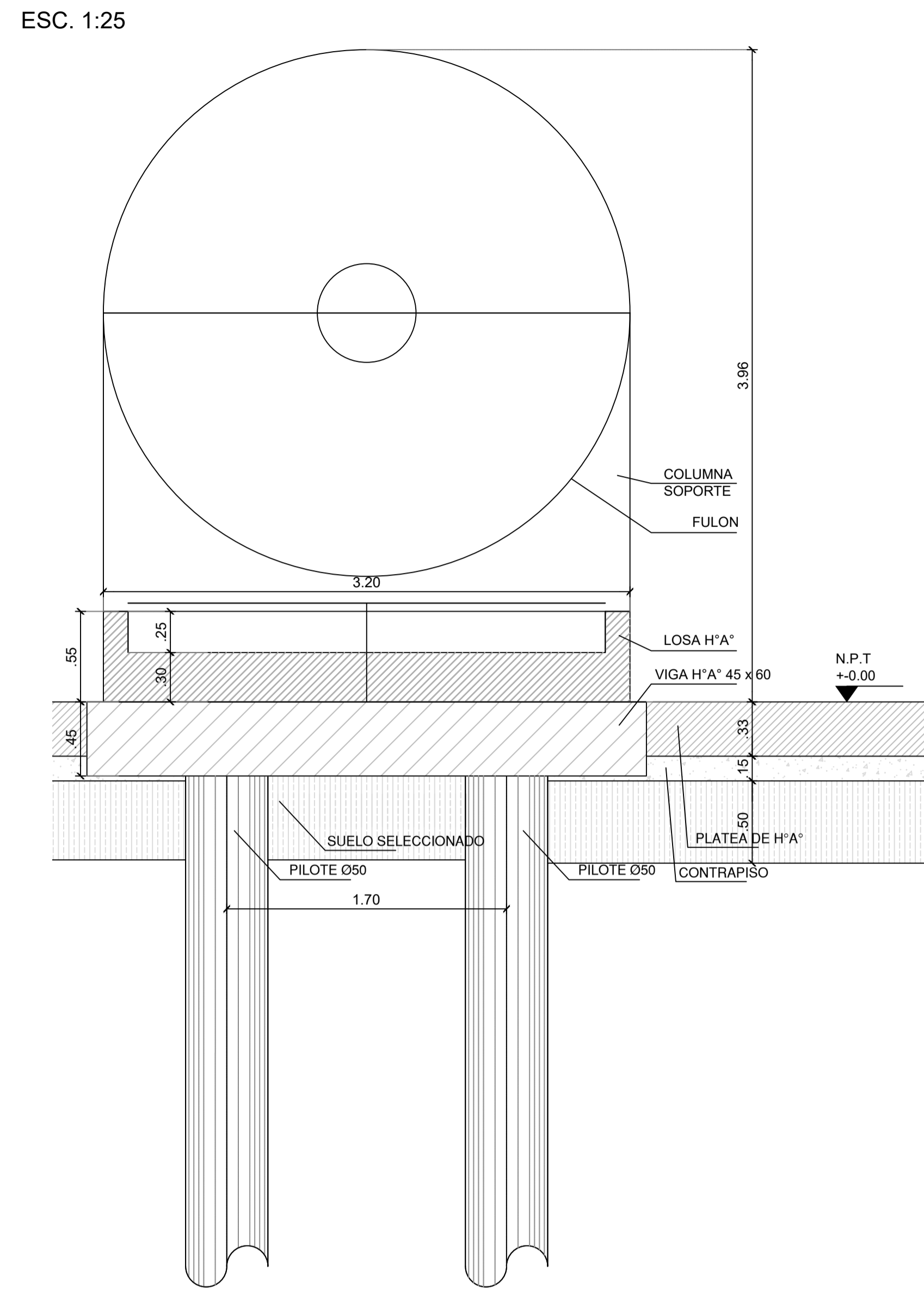

CORTE B - B

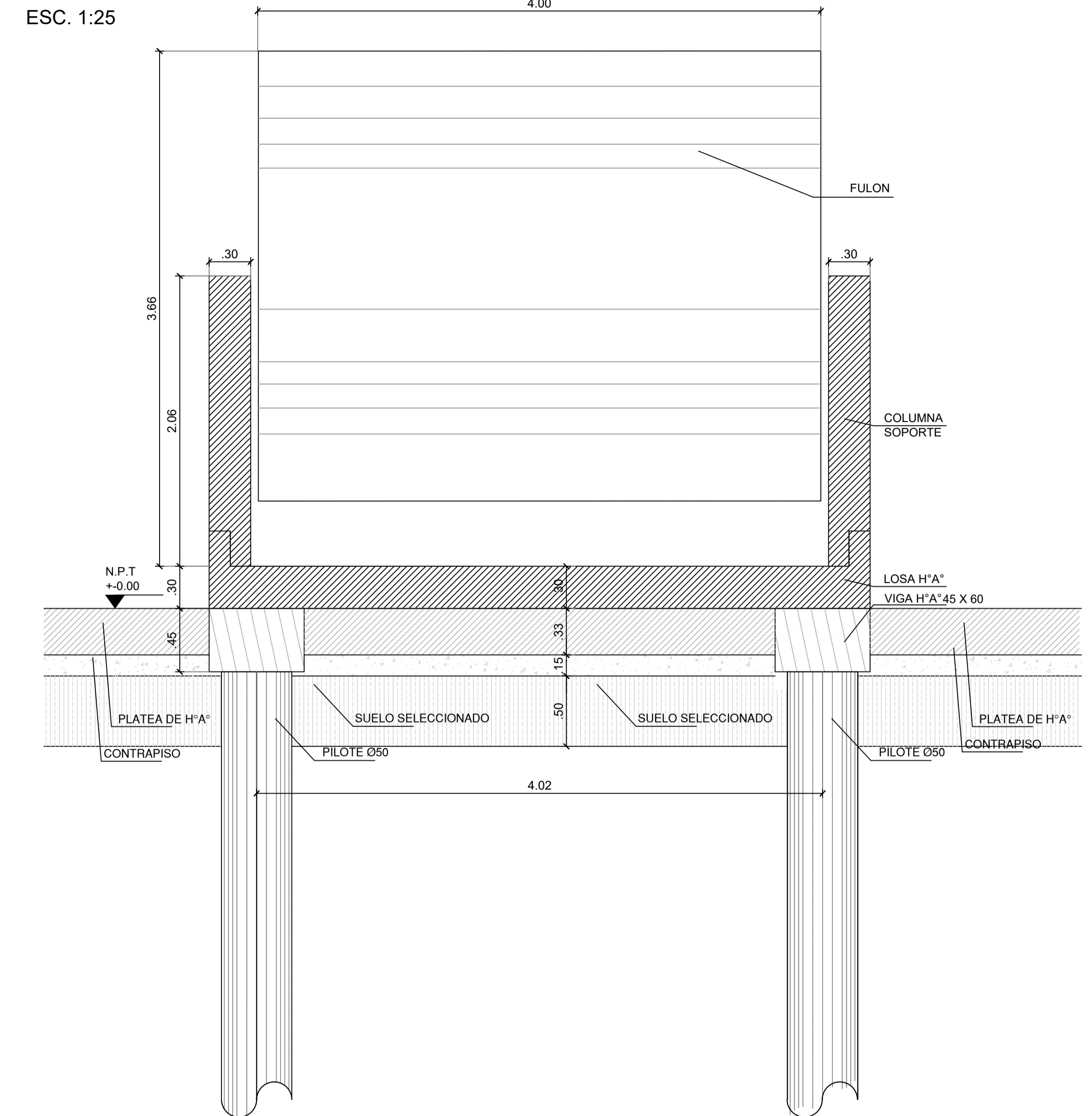

DETALLE PILOTE Ø 50

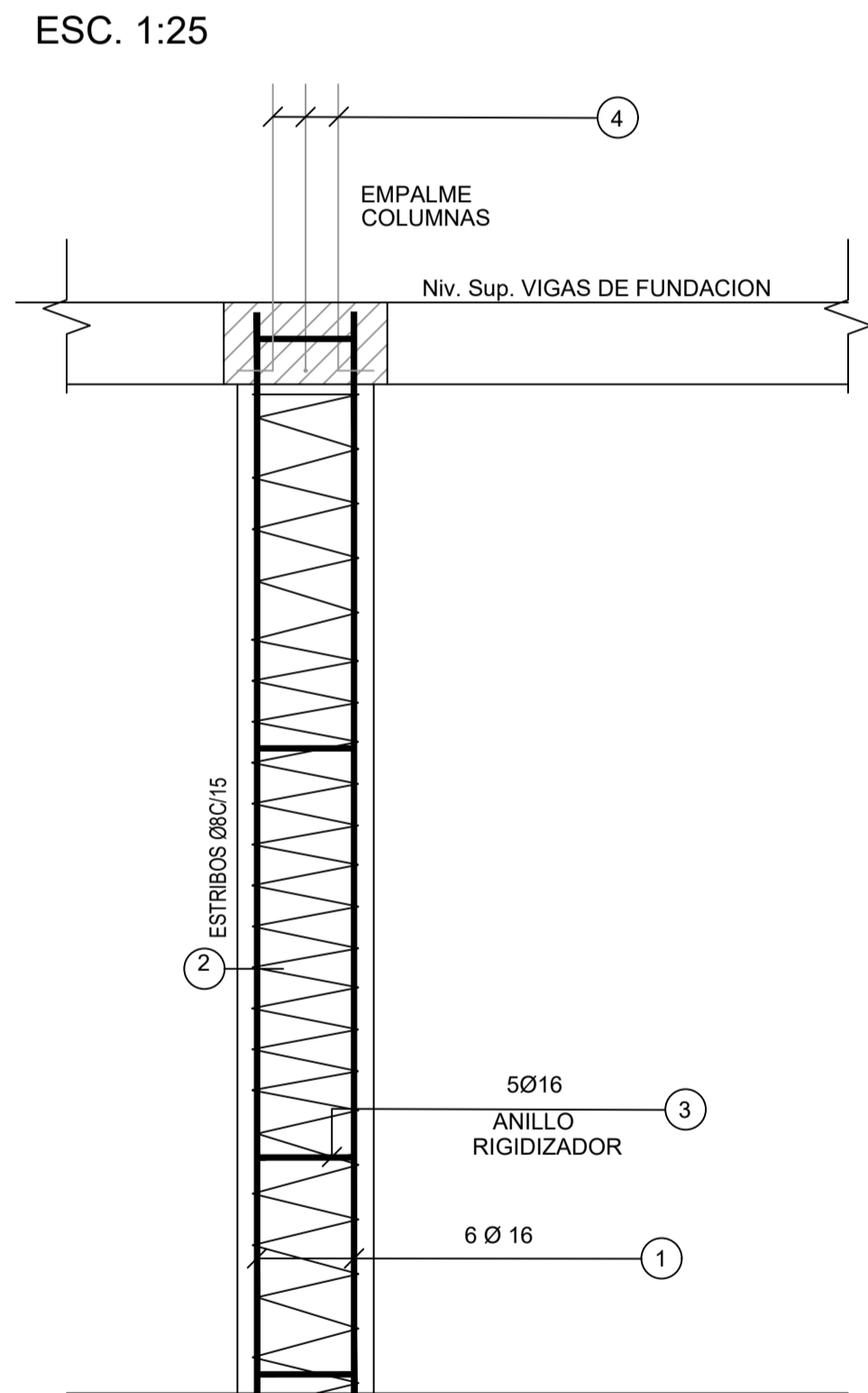

CORTE 1-1

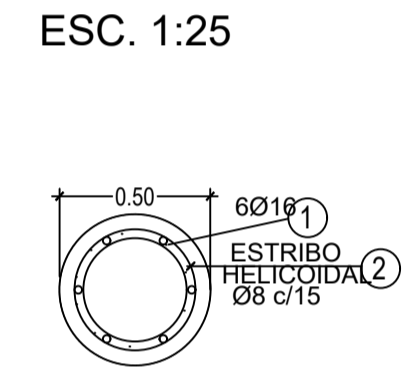

CORTE 2-2



IMAGEN FULON TIPO



Plano N°:	DET-003	Revisión	
00	PLANO PARA APROBACION	FS	23/10/23
Rev	Descripción	Revisor	Emisor

		Elaborado por:	
		FIRMA REP. TECNICO:	
Obra: GALPONES DE CURTIEMBRES Ubicación: Av. Olazabal entre Boqueron y Coronel Mollendo Plano: DETALLE CONSTRUCTIVO FULON		Sector	Tipo de doc.
Escala: 1:1000 Fecha dibujo: 28/10/2023	Aprobó:	Piso / Código	Revisión
Archivo: NO PIC-GE-PL-000_ARQ.dwg			

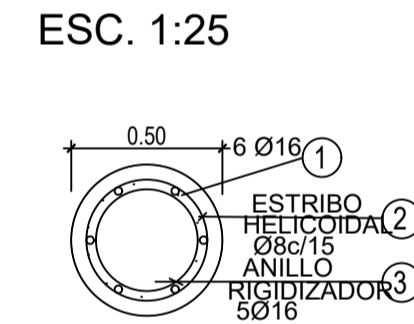
PLANTA FUNDACIONES

NIVEL - 2.15m

ESC. 1:50

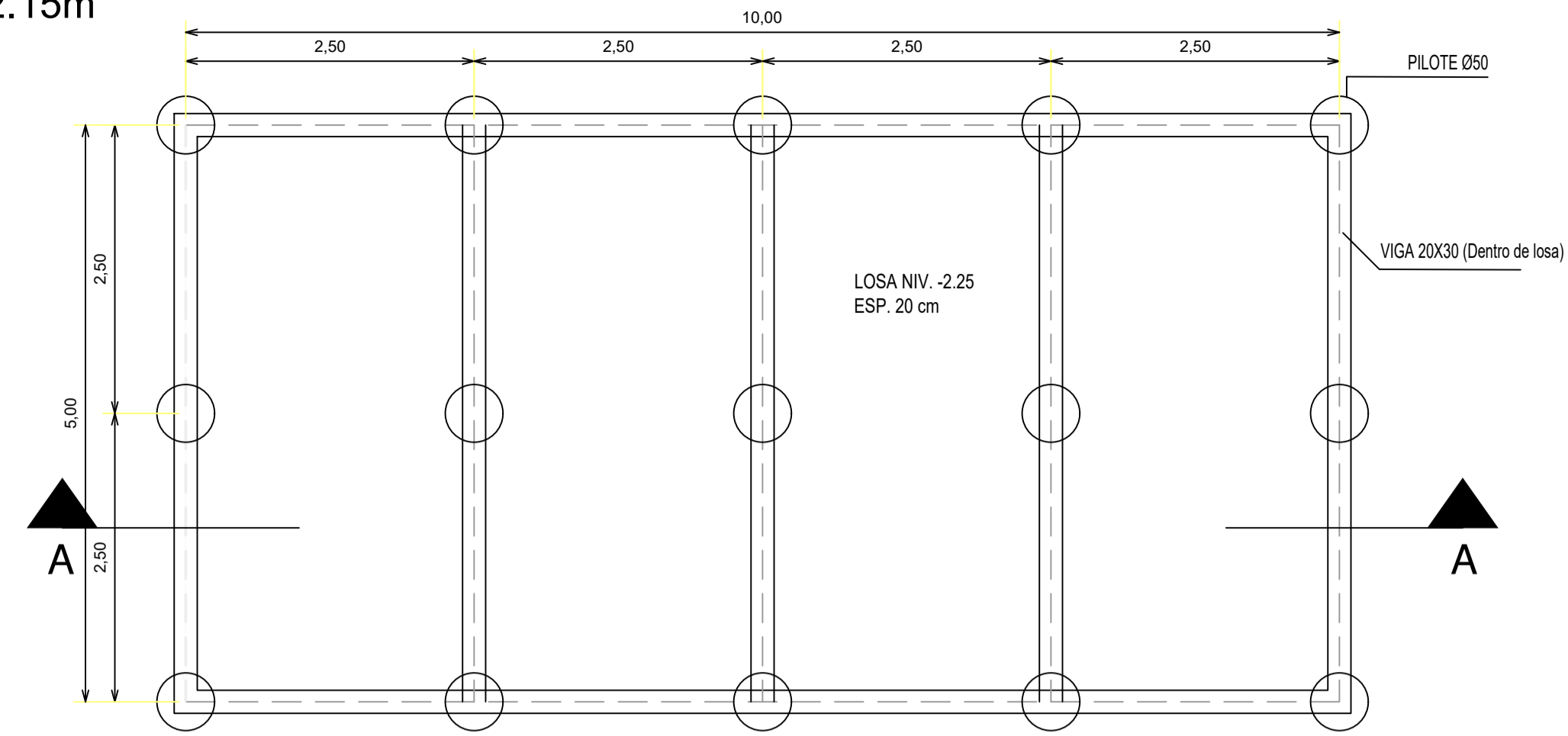

CORTE A - A

ESC. 1:50

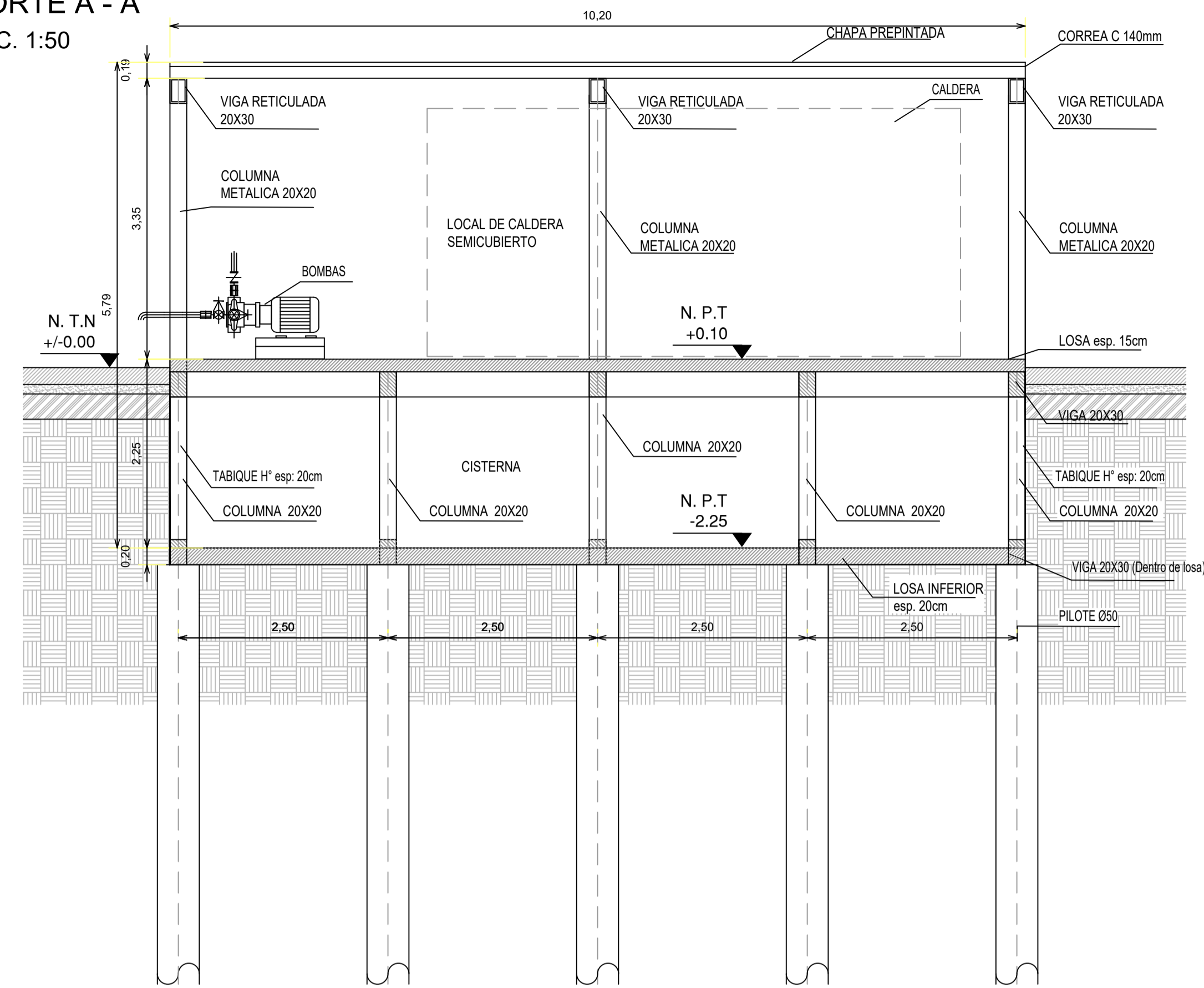

PLANTA BAJA

NIVEL +/- 0.00m

ESC. 1:50

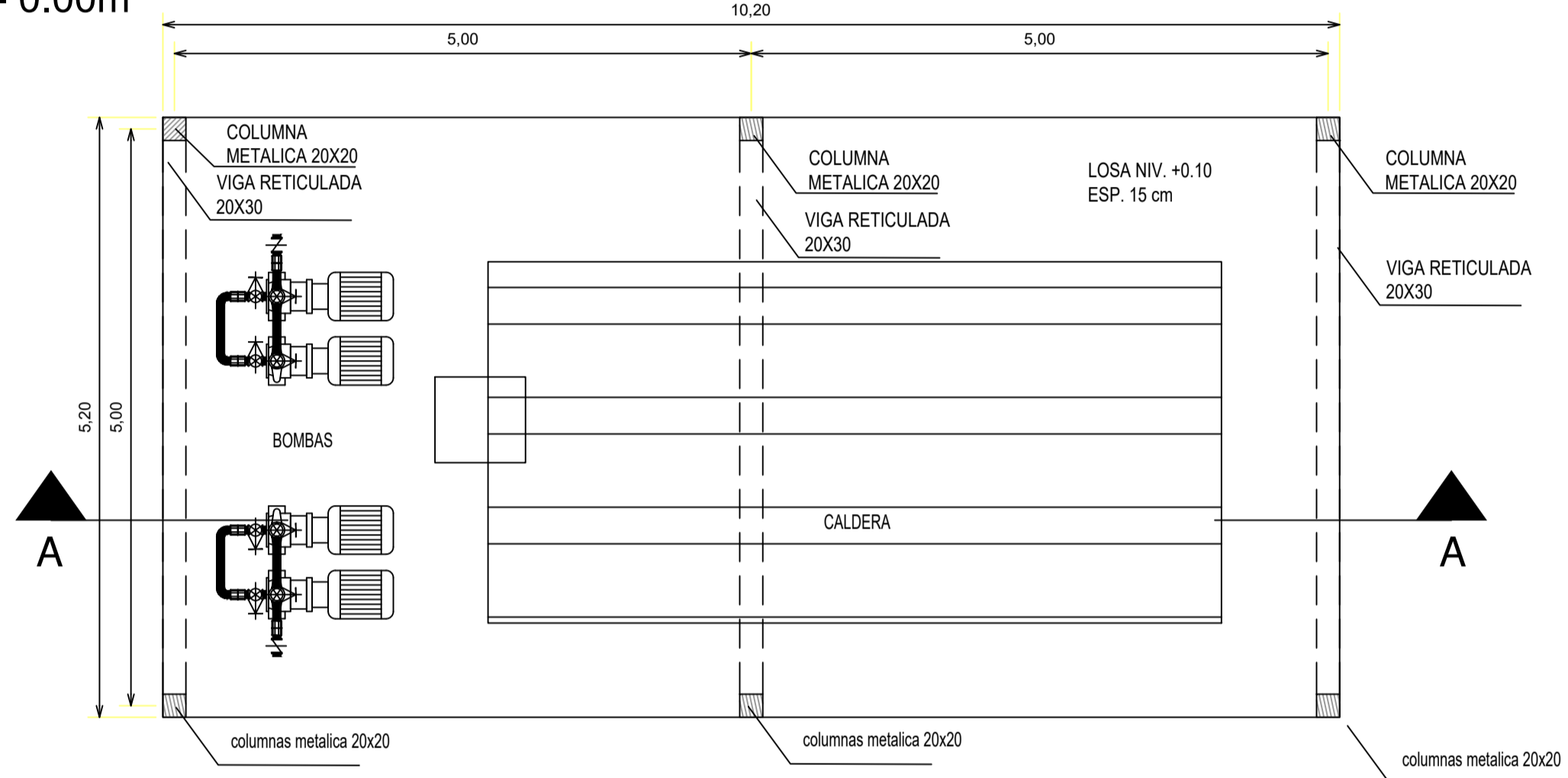

DETALLE PILOTE Ø 50

ESC. 1:25

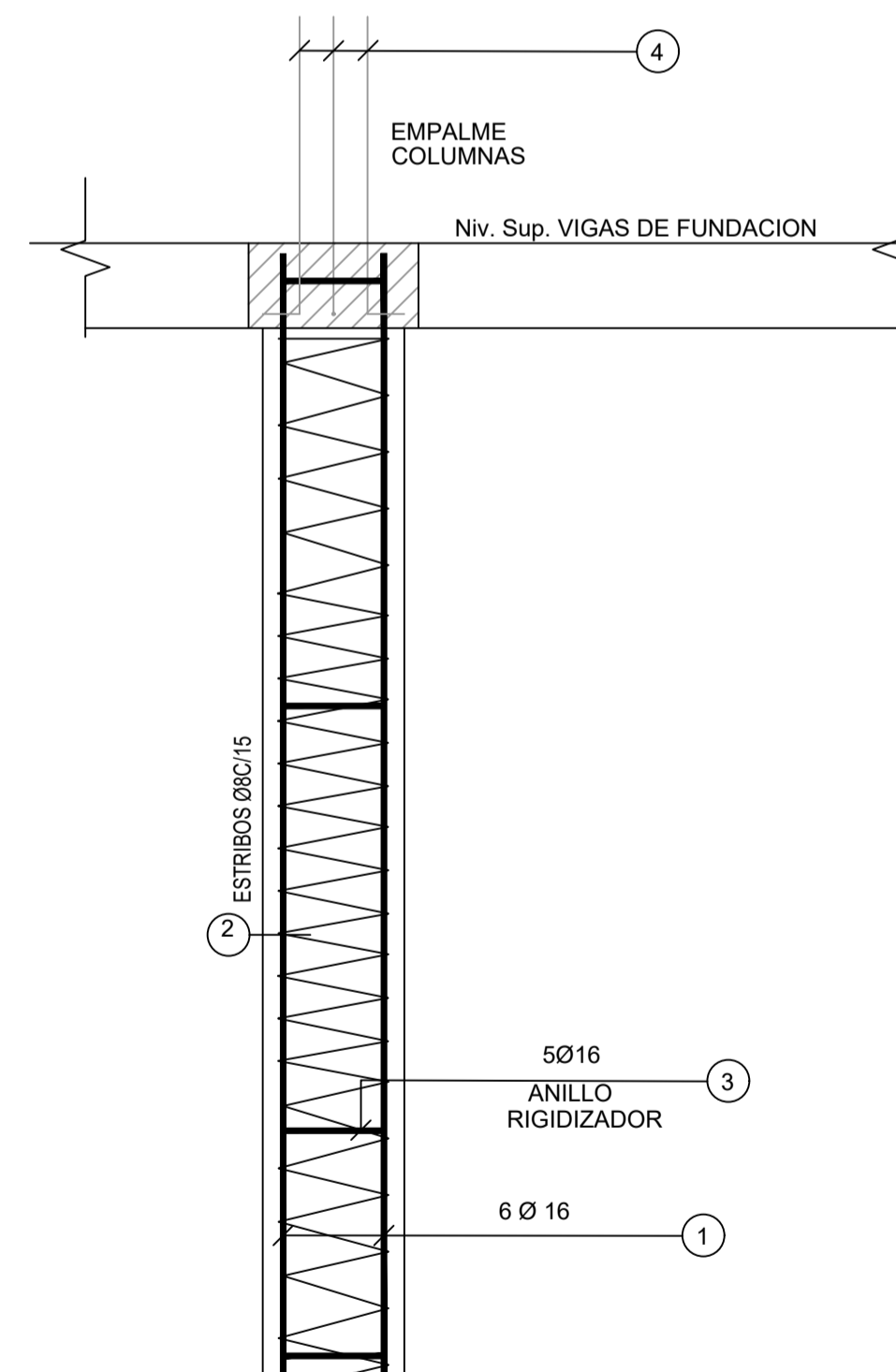

CORTE 1-1

SC. 1:25

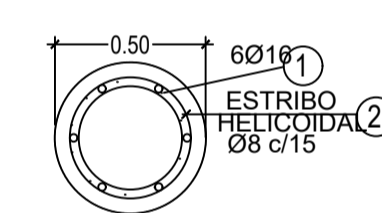

CORTE 2-2

SC. 1:25

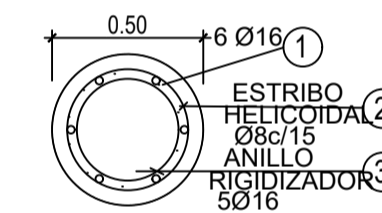

PLANTA TECHOS

ESC. 1:50

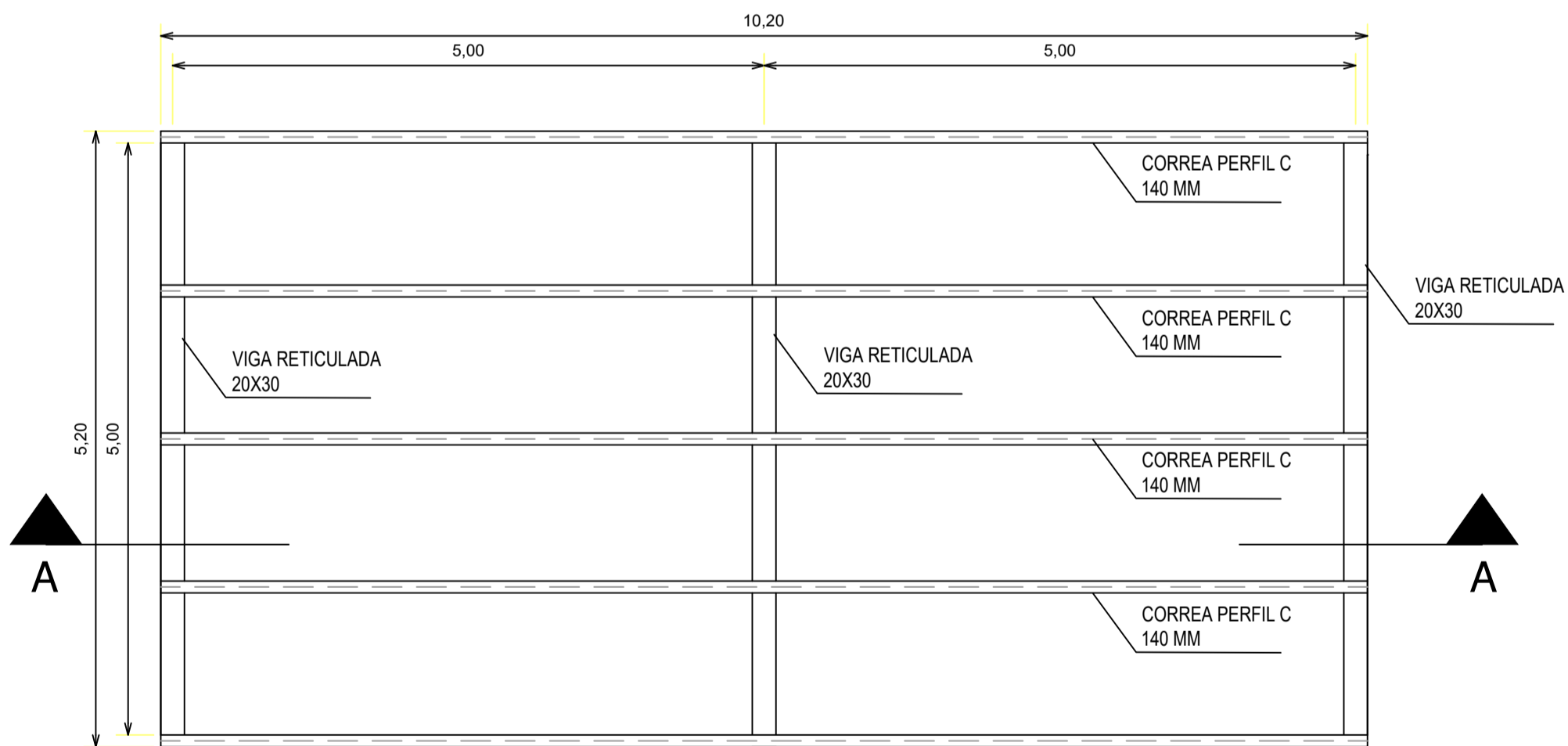

Plano N°:	DET-005	Revisión	01
Rev	Descripción	Revisor	Emisor
		Fecha	Presentación

Elaborado por:

 Unidad Coordinadora General del Proyecto
 Cuenca M-R - Préstamo BIRF 7706-AR

Inspección:
 Firma REP. TECNICO:
 Obra: GALPONES DE CURTIEMBRES
 Ubicación: Av. Olazabal entre Boqueron y Coronel Moliendo
 Plano: DETALLE CISTERNA

Sector	Tipo de doc.	Piso / Código	Revisión
--------	--------------	---------------	----------

Escala: VARIAS Fecha dibujo: 26/10/2023
 Dibujó: Aprobó:
 Archivo: NO PIC-GE-ID-PL-000_ID.dwg

4
3
2
1

4
3
2
1

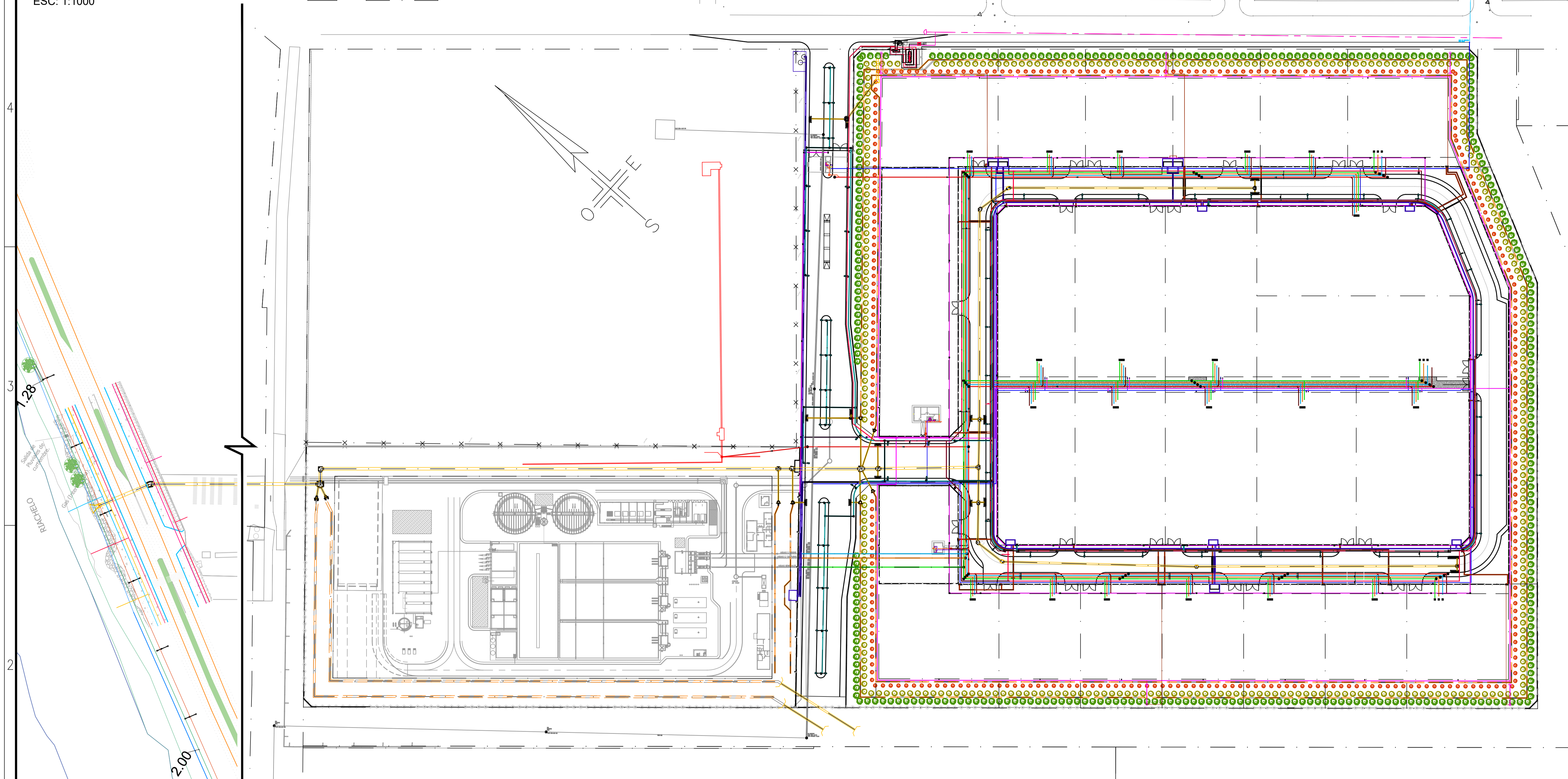

REFERENCIA	DESCRIPCIÓN
	RED PLUVIAL CARO
	RED PLUVIAL CANAL
	CAMARA DE INSPECCION PLUVIAL
	SUMIDERO VENTANA
	SUMIDERO ZANJA
	RED AGUA POTABLE
	VALVULA EXCLUSA
	MOTOBOMBA
	HIDRANTE
	RED AGUA DE PROCESOS
	VALVULA EXCLUSA
	RED DESAGUE CLOACAL
	BOCA DE REGISTRO
	RED DESAGUE GENERALES
	BOCA DE REGISTRO
	RED DESAGUE CROMO
	BOCA DE REGISTRO
	RED DESAGUE SULFURO
	BOCA DE REGISTRO
	RED GAS
	RED CORRIENTES DEBILES TRITUBOS PEAD Ø40
	CAMARA 30x50 CORRIENTES DEBILES
	RED ALUMBRADO
	COLUMNA ALUMBRADO SIMPLE
	COLUMNA ALUMBRADO DOBLE
	CAMARA ALUMBRADO
	RED BAJA TENSION
	GABINETE TIPO BUZON 4 VIAS
	PILAR T3 150kw
	PILAR T3 80kw
	PILAR T2 38kw (BOMBAS)
	PILAR T2
	PILAR T1 9kw
	RED MEDIA TENSION
	CENTRO DE TRANSFORMACION
	COTA PAVIMENTO
	EJES DE REPLANTEO EN COINCIDENCIA CON LINEA OFICIAL

Plano N°:	IN-PL-000	Revisión	01
-----------	------------------	----------	-----------

Rev	Descripción	Revisor	Emisor	Fecha	Presentación



Unidad Coordinadora General del Proyecto
Cuenca M-R - Préstamo BIRF 7706-AR

Elaborado por:

Inspección:

FIRMA REP. TECNICO:

Obra: GALPONES DE CURTIEMBRES
 Ubicación: Av. Olazabal entre Boqueron y Coronel Mollendo

Plano: INFRAESTRUCTURA - INTERFERENCIAS
 PLANTA CONJUNTO

Sector: Tipo de doc: Piso / Código: Revisión:

Escala: 1:1000 Fecha dibujo: 26/10/2023

Dibujó: Aprobó:

Archivo: NO PIC-GE-IN-PL-000_INFRAESTRUCTURA.dwg

INFRAESTRUCTURA LOTE TIPO
ESC: 1: 200

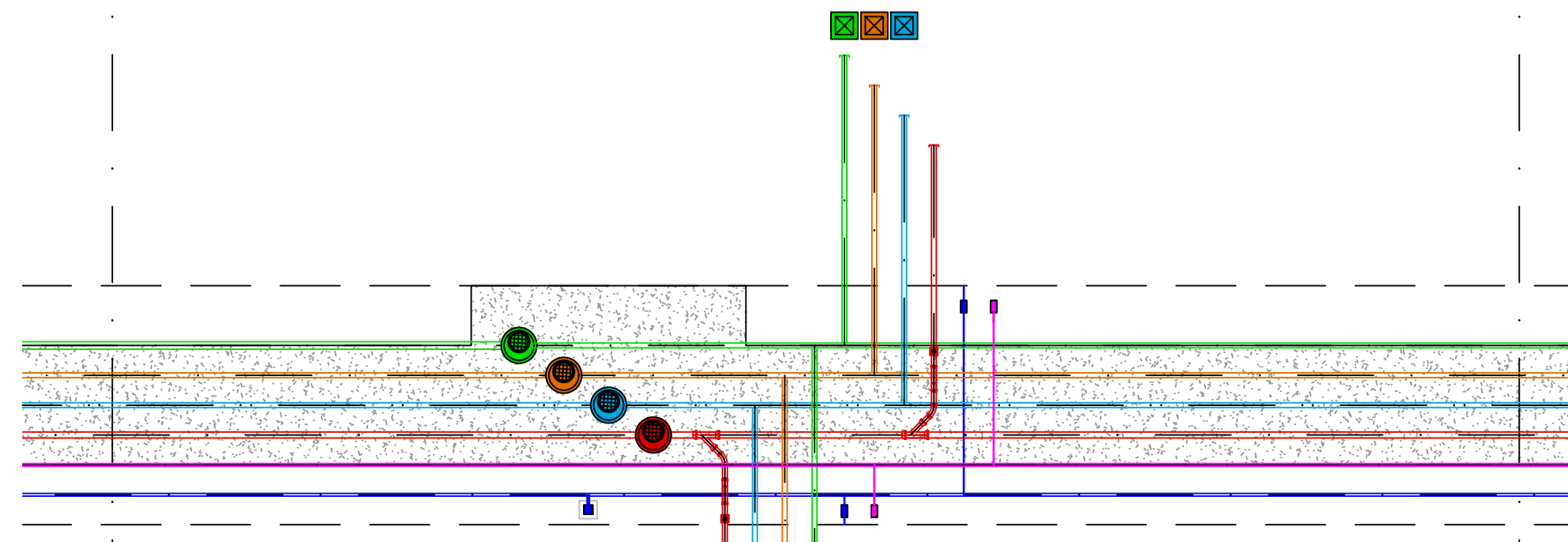
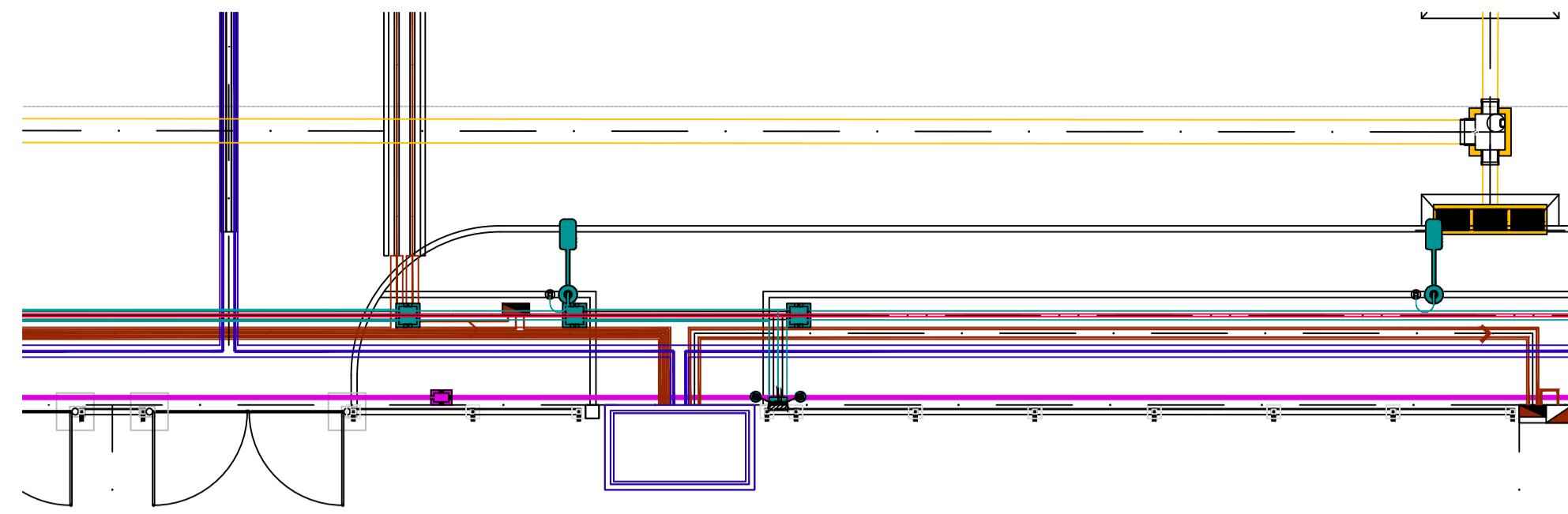

REFERENCIA	
	RED PLUVIAL CARO
	RED PLUVIAL CANAL
	CAMARA DE INSPECCION PLUVIAL
	SUMIDERO VENTANA
	SUMIDERO ZANJA
	RED AGUA POTABLE
	VALVULA EXCLUSA
	MOTOBOMBA
	HIRANTE
	RED AGUA DE PROCESOS
	VALVULA EXCLUSA
	RED DESAGUE CLOACAL
	BOCA DE REGISTRO
	RED DESAGUE GENERALES
	BOCA DE REGISTRO
	RED DESAGUE CROMO
	BOCA DE REGISTRO
	RED DESAGUE SULFURO
	BOCA DE REGISTRO
	RED GAS
	RED CORRIENTES DEBILES TRITUBOS PEAD Ø40
	CAMARA 30x50 CORRIENTES DEBILES

	RED ALUMBRADO
	COLUMNA ALUMBRADO SIMPLE
	COLUMNA ALUMBRADO DOBLE
	CAMARA ALUMBRADO
	RED BAJA TENSION
	GABINETE TIPO BUZÓN 4 VÍAS
	PLAR T3 150kw
	PLAR T3 80kw
	PLAR T2 38kw (BOMBAS)
	PLAR T2
	PLAR T1 9kw
	RED MEDIA TENSION
	CENTRO DE TRANSFORMACION
	COTA PAVIMENTO
	EJES DE REPLANTEO EN COINCIDENCIA CON LINEA OFICIAL

Plano N°:	IN-PL-001	Revisión	01
-----------	-----------	----------	----

Rev	Descripción	Revisor	Emisor	Fecha	Presentación

Unidad Coordinadora General del Proyecto
Cuenca M-R - Préstamo BIRF 7706-AR

Inspección:

Elaborado por:

FIRMA REP. TECNICO:

Obra: GALPONES DE CURTIEMBRES		Sector	
Ubicación: Av. Olazabal entre Boqueron y Coronel Moliendo		Tipo de doc.	
Plano: INFRAESTRUCTURA - LOTE TIPO		Piso / Código	
Escala: 1:1000	Fecha dibujo: 26/10/2023	Revisión	
Dibujó:	Aprobó:		
Archivo: NO PIC-GE-IN-PL-000_INFRAESTRUCTURA.dwg			

PLANTA BAJA DESAGUES
ESC. 1:75

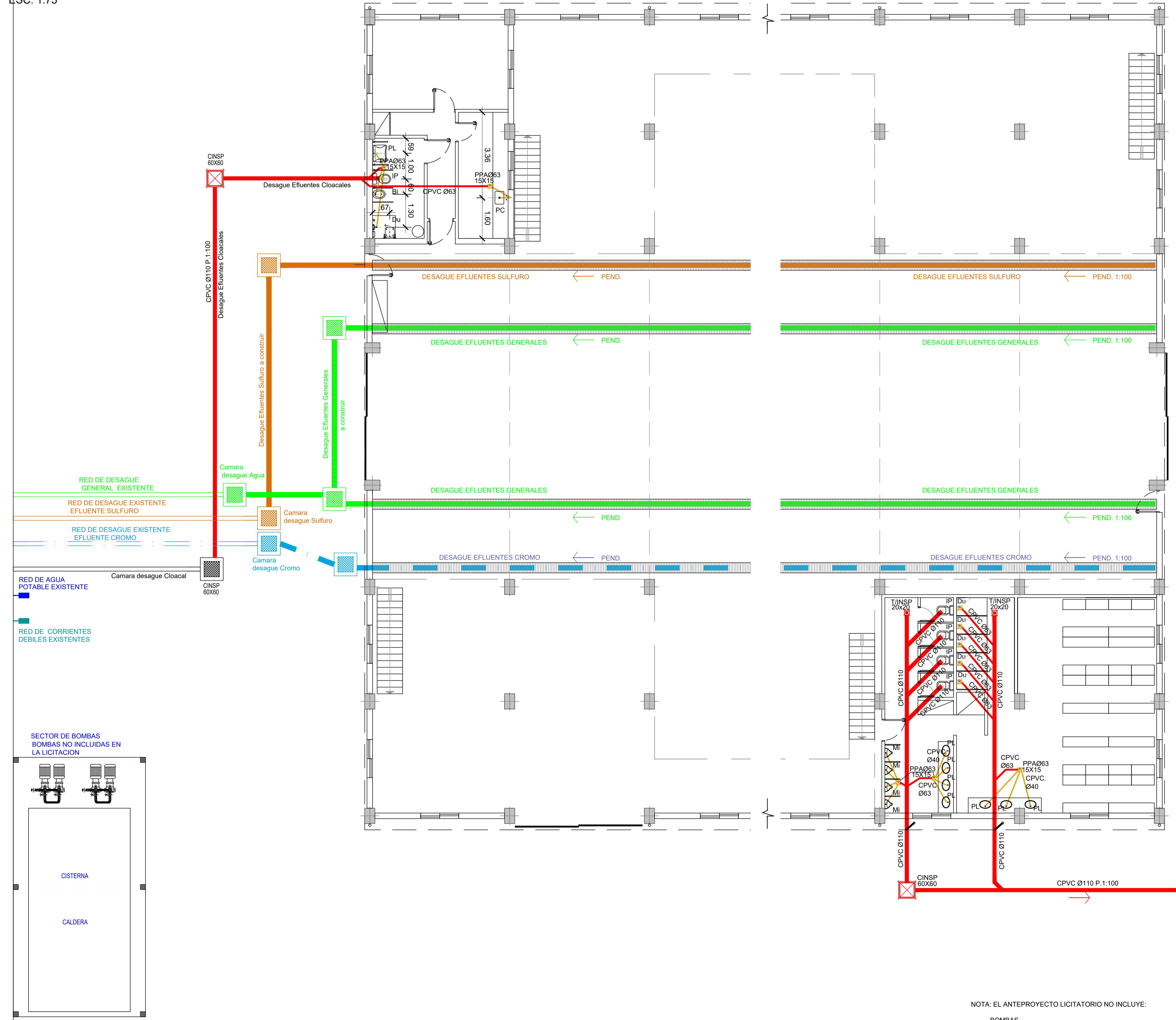

DETALLE CANAL DE EFLUENTES
ESC. 1:10

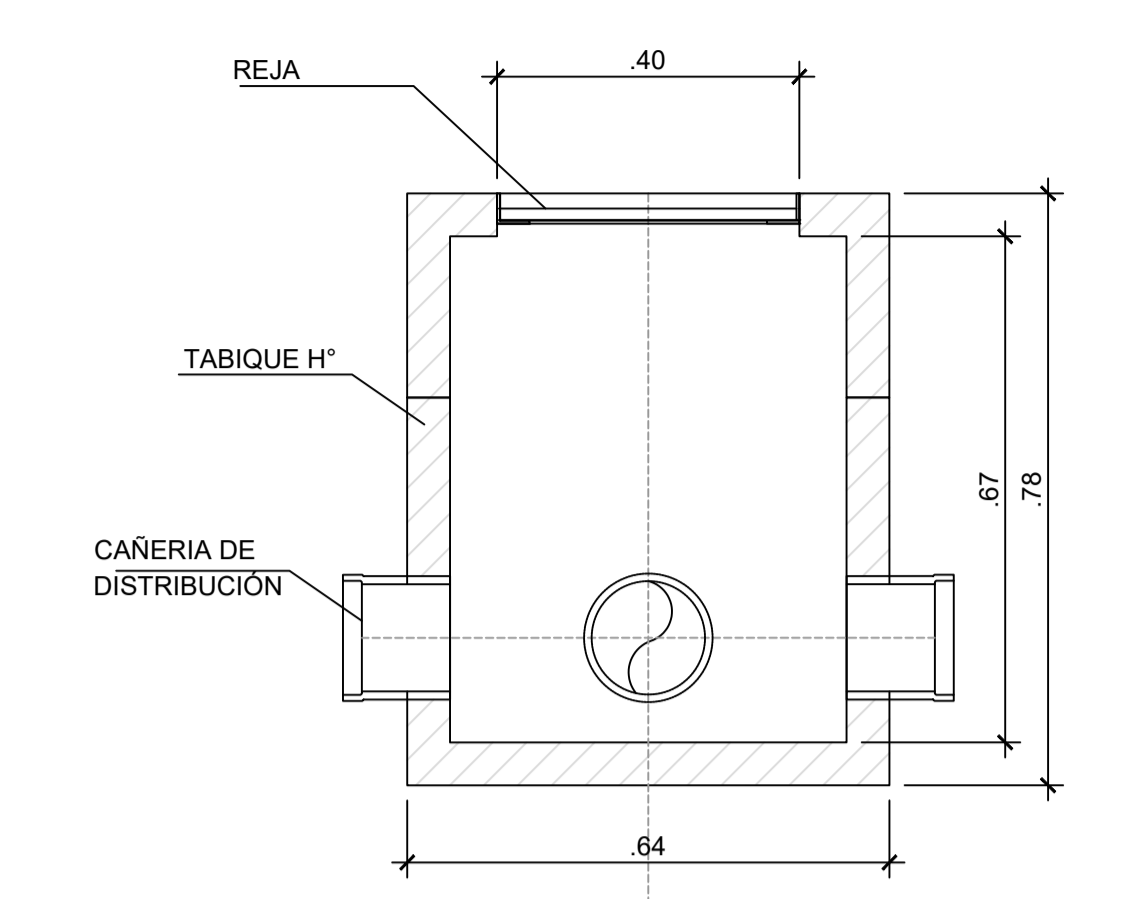

REFERENCIAS	
	RED PLUVIAL CAÑO
	RED PLUVIAL CANAL
	CAMARA DE INSPECCION PLUVIAL
	SUMIDERO VENTANA
	SUMIDERO ZANJA
	RED AGUA POTABLE
	VALVULA EXCLUSA
	MOTOBOMBA
	HIDRANTE
	RED AGUA DE PROCESOS
	VALVULA EXCLUSA
	RED DESAGÜE CLOACAL
	BOCA DE REGISTRO
	RED DESAGÜE GENERALES
	BOCA DE REGISTRO
	RED DESAGÜE CROMO
	BOCA DE REGISTRO
	RED DESAGÜE SULFURO
	BOCA DE REGISTRO
	RED GAS
	RED CORRIENTES DEBILES TRITUBOS PEAD Ø40
	CAMARA 30x50 CORRIENTES DEBILES
	RED ALUMBRADO
	COLUMNA ALUMBRADO SIMPLE
	COLUMNA ALUMBRADO DOBLE
	CAMARA ALUMBRADO

RED BAJA TENSION	
	GABINETE TIPO BUZÓN 4 VÍAS
	PILAR T3 160Kw
	PILAR T3 80Kw
	PILAR T2 38Kw (BOMBAS)
	PILAR T2
	PILAR T1 5Kw

RED MEDIA TENSION	
	CENTRO DE TRANSFORMACIÓN

TAPADAS MINIMAS		
RED	EN VEREDA	EN CRUCE CALZADA
PLUVIAL	0.60m	0.60m
AGUA POTABLE	0.80m (Øs250)	1.00m (Øs250)
DESAGÜE CLOACAL	1.20m	1.20m
DESAGÜE INDUSTRIALES	1.20m	1.20m
GAS	0.80m	1.00m
CORRIENTES DEBILES	0.45m	0.45m
ALUMBRADO	0.70m	1.10m
BAJA TENSION	0.70m	0.90m
MEDIA TENSION	1.00m	1.35m

PARA ESTABLECER EL NIVEL DE INTRADOS (DE LAS REDES QUE NO REQUIEREN PENDIENTE) SE ADOPTO LA TAPADA MINIMA DE ACUERDO AL MENOR VALOR DE COTA DE VEREDA POR DONDE SE DESARROLA LA TRAZA.
PARA LOS CRUCES DE CALLE EL VALOR DE COTA DE REFERENCIA ES EL NIVEL DE CORDON CUNETA

Plano N°:	ID_PL-001	Revisión:	01
Rev	Descripción	Revisor	Emisor

Elaborado por:

acumar
INTEGRACIÓN DE CONCEPTOS Y SOLUCIONES

Unidad Coordinadora General del Proyecto
Cuenca M-R - Préstamo BIRF 7706-AR

Inspección:

Obra: GALPONES DE CURTIEMBRES
Ubicación: Av Olazabal entre Boqueron y Coronel Moliendo
Plano: INSTALACION DESAGUES- GALPON TIPO 1 Y 3

Fecha dibujo: 26/10/2023

Escala: 1:1000

Archivo: NO PIC-GE-ID-PL-000_ID.dwg

FIRMA REP. TECNICO:

Sector	Tipo de doc.	Piso / Código	Revisión

PLANTA BAJA
ESC. 1:100

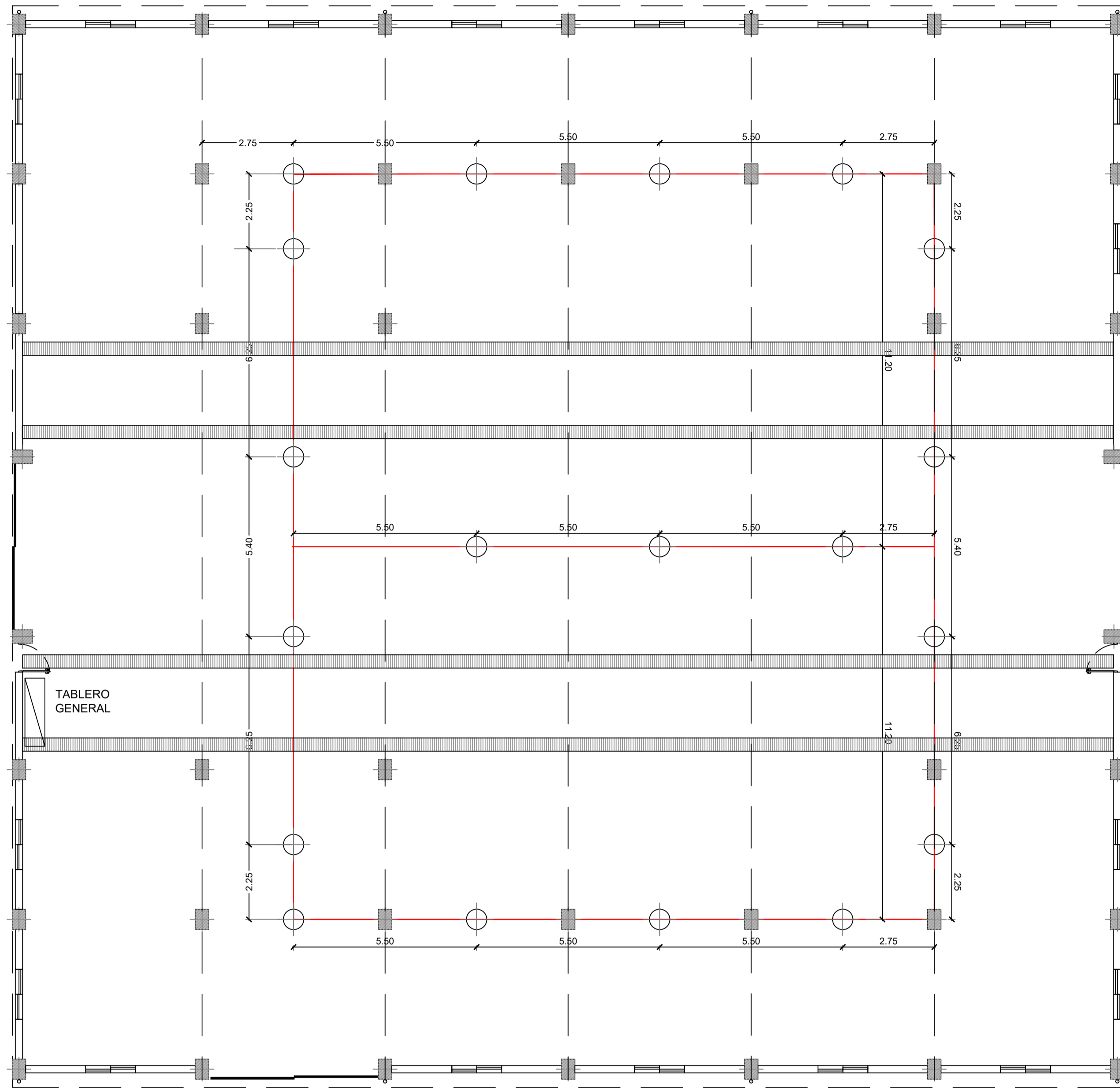

BANDEJAS GALVANIZADAS

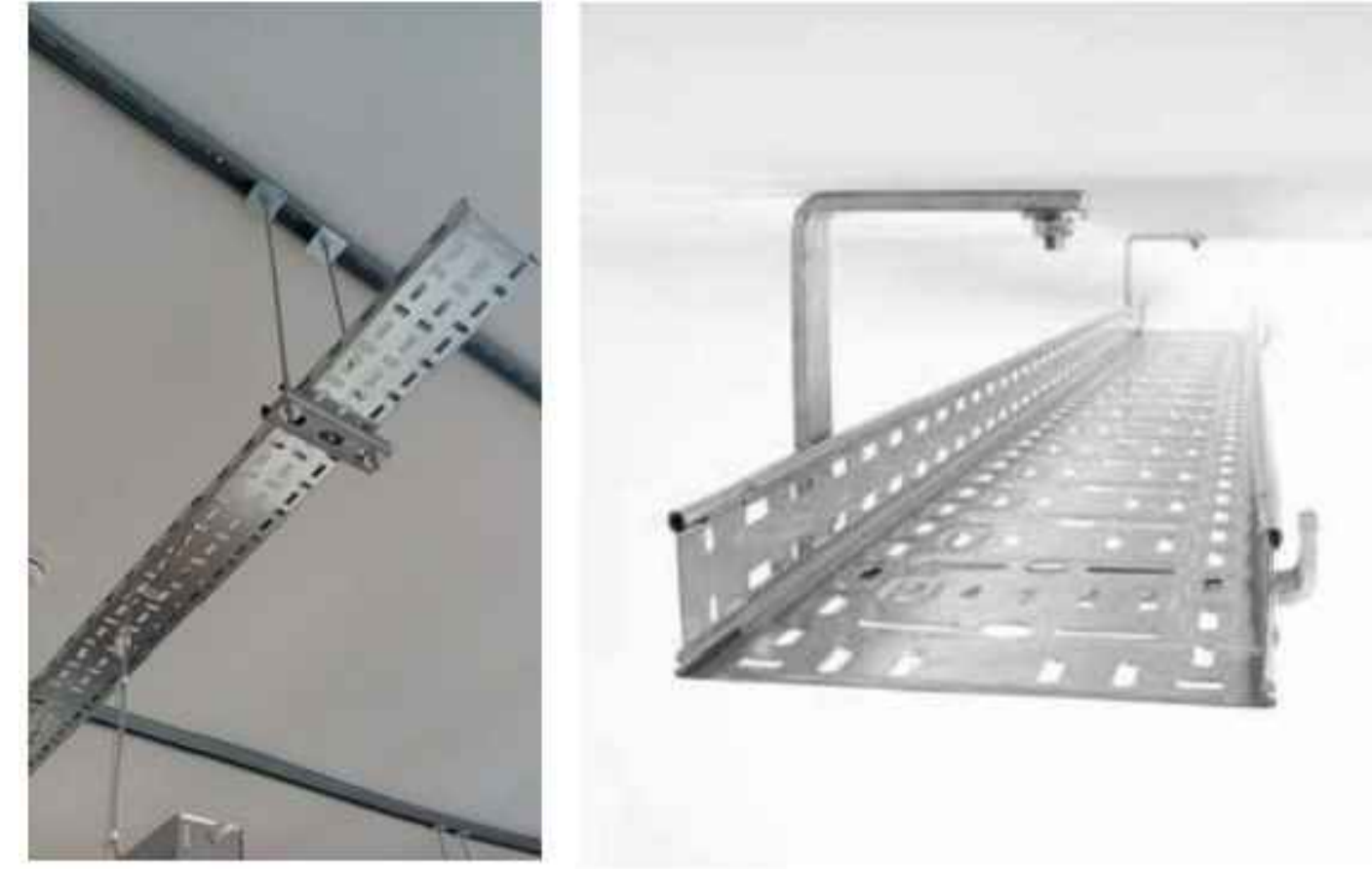

ARTEFACTO ILUMINACION COLGANTE



REFERENCIA	
	RED CORRIENTES DEBILES TRIBUTOS PEAD Ø40 CAMARA 30x50 CORRIENTES DEBILES
	RED ALUMBRADO
	COLUMNA ALUMBRADO SIMPLE
	COLUMNA ALUMBRADO DOBLE
	CAMARA ALUMBRADO
	RED BAJA TENSION
	GABINETE TIPO BUZÓN 4 VIAS
	PILAR T3 160kw
	PILAR T3 80kw
	PILAR T2 38kw (BOMBAS)
	PILAR T2
	PILAR T1 5kw
	RED MEDIA TENSION
	CENTRO DE TRANSFORMACIÓN
	* 4.41 COTA PAVIMENTO
	EJES DE REPLANTEO EN COINCIDENCIA CON LINEA OFICIAL
	BANDEJA GALVANIZADA CON TAPA DE 100 X 50 MM (SUSPENDIDA)
	LUMINARIAS LED DE 50 W BLANCO FRIO E 40 - TULIPA COLGANTE DE POLICARBONATO 400 MM DIAMETRO
	LUMINARIAS LED DE 18 W BLANCO FRIO
	TOMA DOBLE H: 1.10m o H: 0.40m segun corresponda
	TABLERO GENERAL
	TABLERO SECCIONAL

Plano N°:	IE-PL-003	Revisión	01
-----------	-----------	----------	----

Rev	Descripción	Revisor	Emisor	Fecha	Presentación

		Elaborado por:			
Inspección:		FIRMA REP. TECNICO:			
Obra: GALPONES DE CURTIEMBRES Ubicación: Av Olazabal entre Boqueron y Coronel Moliendo					
Plano: INSTALACIÓN ELÉCTRICA PLANTA BAJA - GALPON TIPO 2		Sector	Tipo de doc.	Piso / Código	Revisión
Escala: VARIAS	Fecha dibujo: 26/10/2023				
Dibujó:	Aprobó:				
Archivo: NO PIC-GE-IE-PL-000_IE.dwg					



República Argentina - Poder Ejecutivo Nacional
1983/2023 - 40 AÑOS DE DEMOCRACIA

Hoja Adicional de Firmas
Informe gráfico

Número:

Referencia: Anexo. Planos Galpones - Construcción de Galpones en el Parque Industrial Curtidor Lanús (PIC). AR-UCOFI-395476-CW-RFB

El documento fue importado por el sistema GEDO con un total de 21 pagina/s.