



Ministerio de Economía
Argentina

INFORME MENSUAL DE OCUPACIÓN

PODER EJECUTIVO NACIONAL, PODER JUDICIAL DE LA NACIÓN,
OTROS ENTES DEL SECTOR PÚBLICO NACIONAL NO FINANCIERO Y
EMPRESAS Y SOCIEDADES DEL ESTADO

Sistema Integrado de Recursos Humanos (SIRHU)

Secretaría de Hacienda

Subsecretaría de Presupuesto

Oficina Nacional de Presupuesto

Dirección de Presupuesto y Evaluación de Gastos en Personal

OCTUBRE 2022

Índice

OCTUBRE 2022

- CUADRO 1. OCUPACIÓN PODER EJECUTIVO NACIONAL, PODER JUDICIAL DE LA NACIÓN, OTROS ENTES DEL SECTOR PUBLICO NACIONAL NO FINANCIERO Y EMPRESAS Y SOCIEDADES DEL ESTADO
- CUADRO 2. EVOLUCIÓN PERSONAL OCUPADO PODER EJECUTIVO NACIONAL, PODER JUDICIAL DE LA NACIÓN, OTROS ENTES DEL SECTOR PUBLICO NACIONAL NO FINANCIERO Y EMPRESAS Y SOCIEDADES DEL ESTADO, POR MODALIDAD DE EMPLEO
- GRÁFICO 1. EVOLUCIÓN DE LA OCUPACIÓN EN EL PODER EJECUTIVO NACIONAL
- CUADRO 3. PODER EJECUTIVO NACIONAL: CARGOS FINANCIADOS Y OCUPACIÓN POR MODALIDAD DE EMPLEO Y JURISDICCION
- CUADRO 4. PODER EJECUTIVO NACIONAL: CARGOS FINANCIADOS Y OCUPACIÓN POR MODALIDAD DE EMPLEO Y CARÁCTER INSTITUCIONAL
- CUADRO 5. PODER EJECUTIVO NACIONAL: CARGOS FINANCIADOS Y OCUPACIÓN POR MODALIDAD DE EMPLEO, JURISDICCION, CARÁCTER INSTITUCIONAL Y SAF
- CUADRO 6. PODER EJECUTIVO NACIONAL: CARGOS FINANCIADOS Y OCUPACIÓN POR MODALIDAD DE EMPLEO, JURISDICCION Y ESCALAFÓN
- CUADRO 7. PODER EJECUTIVO NACIONAL: CARGOS FINANCIADOS Y OCUPACIÓN POR MODALIDAD DE EMPLEO, JURISDICCION Y GÉNERO
- CUADRO 8. PODER EJECUTIVO NACIONAL Y OTROS ENTES DEL SECTOR PUBLICO NO FINANCIERO, Y SINEP (DECRETO N°2098/08): DISTRIBUCIÓN DE LA OCUPACIÓN POR GRUPOS DE EDAD Y GÉNERO
- CUADRO 9. PODER EJECUTIVO NACIONAL Y OTROS ENTES DEL SECTOR PUBLICO NO FINANCIERO: OCUPACIÓN POR AGRUPAMIENTOS ESCALAFONARIOS DE NATURALEZA HOMOGÉNEA Y MODALIDAD DE EMPLEO
- CUADRO 10. SINEP - DECRETO N° 2098/08: OCUPACIÓN POR NIVEL Y GRADO, Y MODALIDAD DE EMPLEO (NO INCLUYE PERSONAL EN EL EXTERIOR)
- CUADRO 11. PODER EJECUTIVO NACIONAL Y OTROS ENTES DEL SECTOR PÚBLICO NO FINANCIERO: OCUPACIÓN POR RÉGIMEN JURÍDICO Y MODALIDAD DE EMPLEO
- CUADRO 12. PODER EJECUTIVO NACIONAL, PODER JUDICIAL DE LA NACIÓN Y OTROS ENTES DEL SECTOR PUBLICO NO FINANCIERO: OCUPACIÓN POR ESCALAFÓN Y MODALIDAD DE EMPLEO
- CUADRO 13. PODER EJECUTIVO NACIONAL Y OTROS ENTES DEL SECTOR PUBLICO NO FINANCIERO: OCUPACIÓN POR TRAMOS SALARIALES
- CUADRO 14. OTROS ENTES DEL SECTOR PUBLICO NACIONAL NO FINANCIERO: OCUPACIÓN POR INSTITUCIÓN Y MODALIDAD DE EMPLEO
- CUADRO 15. EMPRESAS Y SOCIEDADES DEL ESTADO: OCUPACIÓN POR INSTITUCIÓN Y MODALIDAD DE EMPLEO
- NOTAS METODOLÓGICAS

CUADRO 1. OCUPACIÓN PODER EJECUTIVO NACIONAL, PODER JUDICIAL DE LA NACIÓN, OTROS ENTES DEL SECTOR PUBLICO NACIONAL NO FINANCIERO Y EMPRESAS Y SOCIEDADES DEL ESTADO

OCTUBRE 2022

PODER EJECUTIVO NACIONAL, PODER JUDICIAL DE LA NACIÓN, OTROS ENTES DEL SECTOR PUBLICO NACIONAL NO FINANCIERO Y EMPRESAS Y SOCIEDADES DEL ESTADO	482.439
TOTAL PODER EJECUTIVO NACIONAL	360.876
PERSONAL PERMANENTE Y TRANSITORIO	288.818
Administración central	237.238
Organismos descentralizados	38.407
Instituciones de seguridad social	13.173
PERSONAL CONTRATADO	72.058
Administración central	31.926
Organismos descentralizados	39.137
Instituciones de seguridad social	995
PERSONAL DEL PODER JUDICIAL DE LA NACIÓN	28.090
Personal permanente y transitorio	28.090
PERSONAL DE OTROS ENTES DEL SECTOR PUBLICO NACIONAL NO FINANCIERO	34.133
Personal permanente y transitorio	33.616
Personal contratado	517
PERSONAL DE EMPRESAS Y SOCIEDADES DEL ESTADO	59.340
Personal permanente y transitorio	57.694
Personal contratado	1.646

CUADRO 2. EVOLUCIÓN PERSONAL OCUPADO PODER EJECUTIVO NACIONAL, PODER JUDICIAL DE LA NACIÓN, OTROS ENTES DEL SECTOR PUBLICO NACIONAL NO FINANCIERO Y EMPRESAS Y SOCIEDADES DEL ESTADO, POR MODALIDAD DE EMPLEO
I TRIMESTRE 2004 - IV TRIMESTRE 2022

TRIMESTRES	PODER EJECUTIVO NACIONAL			OTROS ENTES DEL SECTOR PUBLICO NO FINANCIERO			SUBTOTAL	PODER JUDICIAL DE LA NACIÓN	EMPRESAS Y SOCIEDADES DEL ESTADO			TOTAL GENERAL
	PERS. PERMAN. Y TRANSITORIO	PERSONAL CONTRATADO	TOTAL	PERS. PERMAN. Y TRANSITORIO	PERSONAL CONTRATADO	TOTAL		PERS. PERMAN. Y TRANSITORIO	PERS. PERMAN. Y TRANSITORIO	PERSONAL CONTRATADO	TOTAL	
1º TRIM 2004	225.637	17.542	243.179	19.515	591	20.106	263.285					
2º TRIM 2004	225.948	18.128	244.076	19.476	728	20.204	264.280					
3º TRIM 2004	229.006	18.339	247.345	19.625	561	20.186	267.531					
4º TRIM 2004	229.767	18.278	248.045	20.224	622	20.846	268.891					
1º TRIM 2005	230.198	18.734	248.932	20.852	417	21.269	270.201	19.706				
2º TRIM 2005	231.737	20.138	251.875	20.976	425	21.401	273.276	19.856				
3º TRIM 2005	237.395	21.230	258.625	21.071	364	21.435	280.060	20.052				
4º TRIM 2005	238.200	22.082	260.282	21.143	409	21.552	281.834	20.183				
1º TRIM 2006	236.393	22.882	259.275	20.830	259	21.089	280.364	20.215	8.741	776	9.517	310.096
2º TRIM 2006	238.652	23.676	262.328	20.820	285	21.105	283.433	20.325	8.718	810	9.528	313.286
3º TRIM 2006	241.158	24.898	266.056	20.842	265	21.107	287.163	20.655	8.663	903	9.566	317.384
4º TRIM 2006	239.505	26.441	265.946	20.793	301	21.094	287.040	20.756	8.762	887	9.649	317.445
1º TRIM 2007	239.457	28.083	267.540	20.912	271	21.183	288.723	20.986	9.733	921	10.654	320.363
2º TRIM 2007	241.041	29.555	270.596	21.060	283	21.343	291.939	21.236	10.018	838	10.856	324.031
3º TRIM 2007	240.177	30.524	270.701	21.221	266	21.487	292.188	21.588	9.892	937	10.829	324.605
4º TRIM 2007	247.299	31.770	279.069	21.340	273	21.613	300.682	22.840	10.321	1.037	11.358	334.880
1º TRIM 2008	247.432	33.758	281.190	21.453	195	21.648	302.838	22.131	14.648	1.113	15.761	340.730
2º TRIM 2008	249.185	34.746	283.931	21.564	251	21.815	305.746	23.044	14.898	1.356	16.254	345.044
3º TRIM 2008	251.759	35.625	287.384	21.746	200	21.946	309.330	22.226	19.991	1.342	21.333	352.889
4º TRIM 2008	251.148	35.922	287.070	21.791	265	22.056	309.126	22.439	20.085	1.361	21.446	353.011
1º TRIM 2009	252.177	37.414	289.591	21.133	277	21.410	311.001	22.317	20.628	1.394	22.022	355.340
2º TRIM 2009	257.919	36.091	294.010	23.171	345	23.516	317.526	22.477	20.984	1.345	22.329	362.332
3º TRIM 2009	263.647	38.018	301.665	23.175	399	23.574	325.239	22.512	20.807	1.446	22.253	370.004
4º TRIM 2009	263.759	39.737	303.496	23.136	476	23.612	327.108	22.898	20.818	1.283	22.101	372.107
1º TRIM 2010	266.240	39.353	305.593	23.128	340	23.468	329.061	22.934	14.819	1.428	16.247	368.242
2º TRIM 2010	267.676	40.960	308.636	23.099	418	23.517	332.153	23.024	14.973	1.452	16.425	371.602
3º TRIM 2010	267.532	42.442	309.974	23.036	447	23.483	333.457	23.628	15.449	1.144	16.593	373.678
4º TRIM 2010	266.862	43.973	310.835	22.995	456	23.451	334.286	23.691	15.577	1.281	16.858	374.835
1º TRIM 2011	269.432	45.489	314.921	22.940	439	23.379	338.300	23.647	16.801	1.256	18.057	380.004
2º TRIM 2011	269.527	47.294	316.821	22.884	372	23.256	340.077	23.773	19.918	1.493	21.411	385.261
3º TRIM 2011	272.891	49.024	321.915	22.783	424	23.207	345.122	24.011	19.878	1.491	21.369	390.502
4º TRIM 2011	273.057	50.765	323.822	22.746	450	23.196	347.018	24.009	20.425	1.558	21.983	393.010
1º TRIM 2012	275.899	49.113	325.012	22.663	417	23.080	348.092	24.082	20.862	1.916	22.778	394.952
2º TRIM 2012	277.416	49.847	327.263	22.534	420	22.954	350.217	24.061	20.538	2.032	22.570	396.848
3º TRIM 2012	277.193	51.396	328.589	22.435	396	22.831	351.420	24.172	21.460	2.018	23.478	399.070
4º TRIM 2012	279.435	53.342	332.777	22.283	398	22.681	355.458	24.273	21.998	1.882	23.880	403.611
1º TRIM 2013	282.020	55.238	337.258	22.141	391	22.532	359.790	24.233	21.885	2.001	23.886	407.909
2º TRIM 2013	285.158	56.531	341.689	22.026	396	22.422	364.111	24.324	22.036	2.042	24.078	412.513
3º TRIM 2013	284.274	58.693	342.967	22.070	450	22.520	365.487	24.483	22.272	2.211	24.483	414.453
4º TRIM 2013	287.498	61.166	348.664	22.280	215	22.495	371.159	24.666	22.745	2.234	24.979	420.804
1º TRIM 2014	287.703	63.077	350.780	22.184	169	22.353	373.133	24.664	23.194	2.093	25.287	423.084
2º TRIM 2014	290.636	64.221	354.857	22.028	200	22.228	377.085	24.825	23.618	2.152	25.770	427.680
3º TRIM 2014	292.990	65.501	358.491	22.072	231	22.303	380.794	25.045	23.980	2.171	26.151	431.990
4º TRIM 2014	294.263	67.658	361.921	22.214	484	22.698	384.619	25.070	24.378	2.048	26.426	436.115

CUADRO 2. EVOLUCIÓN PERSONAL OCUPADO PODER EJECUTIVO NACIONAL, PODER JUDICIAL DE LA NACIÓN, OTROS ENTES DEL SECTOR PUBLICO NACIONAL NO FINANCIERO Y EMPRESAS Y SOCIEDADES DEL ESTADO, POR MODALIDAD DE EMPLEO
I TRIMESTRE 2004 - IV TRIMESTRE 2022

TRIMESTRES	PODER EJECUTIVO NACIONAL			OTROS ENTES DEL SECTOR PUBLICO NO FINANCIERO			SUBTOTAL	PODER JUDICIAL DE LA NACIÓN	EMPRESAS Y SOCIEDADES DEL ESTADO			TOTAL GENERAL
	PERS. PERMAN. Y TRANSITORIO	PERSONAL CONTRATADO	TOTAL	PERS. PERMAN. Y TRANSITORIO	PERSONAL CONTRATADO	TOTAL		PERS. PERMAN. Y TRANSITORIO	PERS. PERMAN. Y TRANSITORIO	PERSONAL CONTRATADO	TOTAL	
1º TRIM 2015	297.365	69.000	366.365	22.260	389	22.649	389.014	25.053	25.851	2.138	27.989	442.056
2º TRIM 2015	299.847	70.791	370.638	22.403	380	22.783	393.421	25.224	26.335	2.153	28.488	447.133
3º TRIM 2015	304.975	70.159	375.134	22.429	409	22.838	397.972	25.466	26.918	2.206	29.124	452.562
4º TRIM 2015	309.390	72.034	381.424	22.406	420	22.826	404.250	25.578	27.882	2.194	30.076	459.904
1º TRIM 2016	311.266	73.094	384.360	22.983	248	23.231	407.591	25.734	27.950	2.331	30.281	463.606
2º TRIM 2016	312.755	70.536	383.291	22.809	248	23.057	406.348	25.949	28.172	2.301	30.473	462.770
3º TRIM 2016	310.825	70.317	381.142	22.645	242	22.887	404.029	26.182	27.502	2.288	29.790	460.001
4º TRIM 2016	307.429	71.707	379.136	22.574	305	22.879	402.015	26.338	27.564	2.295	29.859	458.212
1º TRIM 2017	288.761	71.709	360.470	22.625	326	22.951	383.421	26.353	28.926	2.284	31.210	440.984
2º TRIM 2017	291.023	72.260	363.283	22.377	295	22.672	385.955	26.580	29.173	2.798	31.971	444.506
3º TRIM 2017	288.138	71.797	359.935	22.221	289	22.510	382.445	26.744	28.756	2.632	31.388	440.577
4º TRIM 2017	287.154	70.723	357.877	22.086	313	22.399	380.276	26.905	28.575	2.738	31.313	438.494
1º TRIM 2018	288.316	68.186	356.502	21.858	315	22.173	378.675	26.849	26.794	2.737	29.531	435.055
2º TRIM 2018	288.725	66.325	355.050	35.288	273	35.561	390.611	26.933	26.359	2.736	29.095	446.639
3º TRIM 2018	285.425	65.629	351.054	34.828	303	35.131	386.185	26.980	35.032	2.728	37.760	450.925
4º TRIM 2018	284.750	63.750	348.500	34.399	339	34.738	383.238	26.958	35.337	2.728	38.065	448.261
1º TRIM 2019	283.076	61.609	344.685	34.378	307	34.685	379.370	26.901	35.946	2.348	38.294	444.565
2º TRIM 2019	285.717	60.948	346.665	33.961	328	34.289	380.954	26.972	52.190	2.305	54.495	462.421
3º TRIM 2019	282.614	60.598	343.212	33.818	510	34.328	377.540	27.107	61.909	2.304	64.213	468.860
4º TRIM 2019	283.277	60.195	343.472	34.602	289	34.891	378.363	27.194	58.305	2.302	60.607	466.164
1º TRIM 2020	280.666	59.537	340.203	34.986	339	35.325	375.528	26.703	50.272	2.302	52.574	454.805
2º TRIM 2020	283.583	59.623	343.206	34.934	368	35.302	378.508	26.385	50.879	2.319	53.198	458.091
3º TRIM 2020	282.494	60.548	343.042	34.998	379	35.377	378.419	26.225	51.602	2.320	53.922	458.566
4º TRIM 2020	282.113	61.804	343.917	34.753	400	35.153	379.070	26.088	52.026	2.328	54.354	459.512
1º TRIM 2021	282.700	64.358	347.058	34.677	379	35.056	382.114	26.195	52.374	2.311	54.685	462.994
2º TRIM 2021	281.772	65.480	347.252	34.498	402	34.900	382.152	27.590	53.591	3.394	56.985	466.727
3º TRIM 2021	282.642	66.509	349.151	34.203	457	34.660	383.811	27.525	55.278	3.542	58.820	470.156
4º TRIM 2021	283.931	67.051	350.982	33.976	513	34.489	385.471	27.636	55.957	3.674	59.631	472.738
1º TRIM 2022	285.877	66.467	352.344	34.229	319	34.548	386.892	27.632	55.842	3.837	59.679	474.203
2º TRIM 2022	286.095	67.220	353.315	34.121	318	34.439	387.754	27.827	55.644	3.982	59.626	475.207
3º TRIM 2022	290.526	69.212	359.738	33.871	440	34.311	394.049	28.021	58.178	1.711	59.889	481.959
4º TRIM 2022	288.818	72.058	360.876	33.616	517	34.133	395.009	28.090	57.694	1.646	59.340	482.439

GRÁFICO 1. EVOLUCIÓN DE LA OCUPACIÓN EN EL PODER EJECUTIVO NACIONAL
OCTUBRE 2022

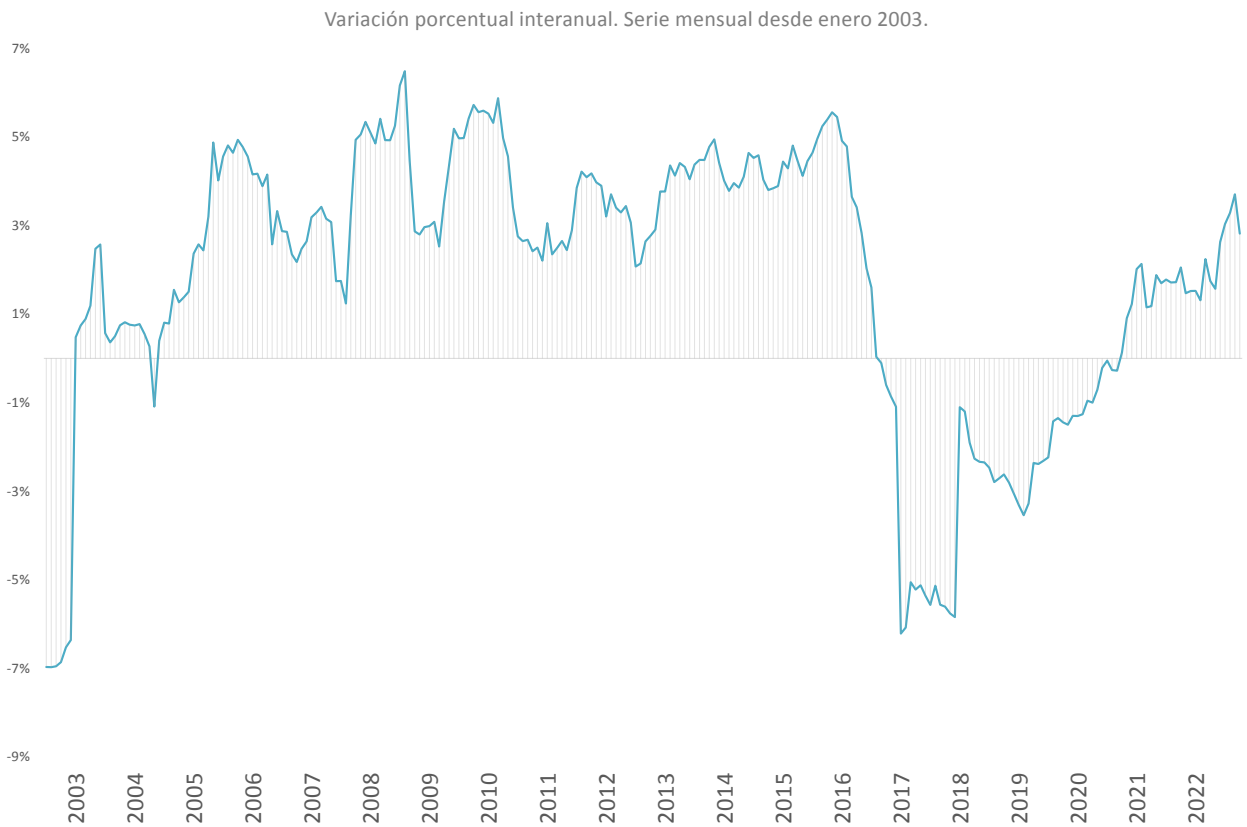
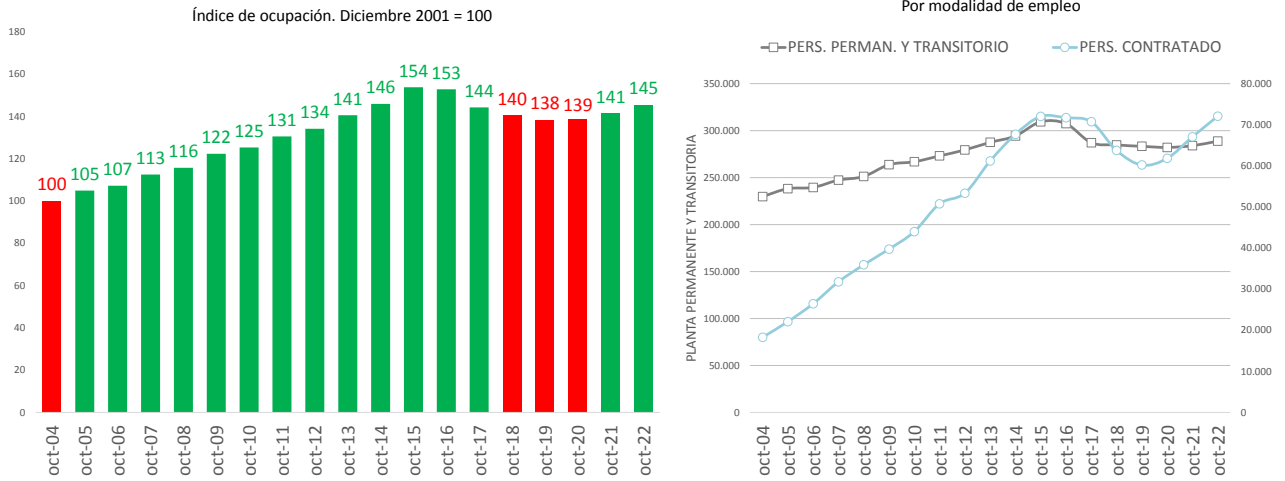

CUADRO 3. PODER EJECUTIVO NACIONAL: CARGOS FINANCIADOS Y OCUPACIÓN POR MODALIDAD DE EMPLEO Y JURISDICCION
OCTUBRE 2022

JURISDICCION	DISTRIBUTIVO DE CARGOS		OCUPACIÓN		
	CARGOS FINANCIADOS	HORAS CÁTEDRA	PERSONAL PERMANENTE Y TRANSITORIO	PERSONAL CONTRATADO DTO. 1421/02	TOTAL
TOTAL PODER EJECUTIVO NACIONAL	324.815	316.917	288.818	72.058	360.876
PRESIDENCIA DE LA NACIÓN	3.257	30.150	1.558	2.297	3.855
JEFATURA DE GABINETE DE MINISTROS	2.255	31.650	1.209	3.855	5.064
MINISTERIO DEL INTERIOR	5.754	5.600	2.626	5.195	7.821
MINISTERIO DE RELACIONES EXTERIORES, COMERCIO INTERNACIONAL Y CULTO	2.688	12.987	1.871	821	2.692
MINISTERIO DE JUSTICIA Y DERECHOS HUMANOS	19.515	12.277	17.561	608	18.169
MINISTERIO DE SEGURIDAD	101.944	35.660	97.172	781	97.953
MINISTERIO DE DEFENSA	103.586	93.216	108.510	3.881	112.391
MINISTERIO DE ECONOMÍA	7.434	18.548	4.586	4.779	9.365
MINISTERIO DE DESARROLLO PRODUCTIVO	4.426	35.000	1.234	4.780	6.014
MINISTERIO DE AGRICULTURA, GANADERÍA Y PESCA	11.211	9.000	8.556	7.278	15.834
MINISTERIO DE TURISMO Y DEPORTES	642	0	295	647	942
MINISTERIO DE TRANSPORTE	3.270	9.520	2.170	3.021	5.191
MINISTERIO DE OBRAS PÚBLICAS	1.626	1.600	1.153	5.501	6.654
MINISTERIO DE DESARROLLO TERRITORIAL Y HÁBITAT	230	80	100	468	568
MINISTERIO DE EDUCACIÓN	1.552	900	1.034	616	1.650
MINISTERIO DE CIENCIA, TECNOLOGÍA E INNOVACIÓN	18.780	0	15.029	1.770	16.799
MINISTERIO DE CULTURA	1.918	1.235	1.109	3.443	4.552
MINISTERIO DE TRABAJO, EMPLEO Y SEGURIDAD SOCIAL	17.446	536	15.379	1.938	17.317
MINISTERIO DE SALUD	9.681	458	4.929	11.714	16.643
MINISTERIO DE AMBIENTE Y DESARROLLO SOSTENIBLE	2.254	5.300	1.186	1.600	2.786
MINISTERIO DE DESARROLLO SOCIAL	4.989	8.000	1.462	6.489	7.951
MINISTERIO DE LAS MUJERES, GÉNEROS Y DIVERSIDAD	357	5.200	89	576	665

DISTRIBUCIÓN DE LA OCUPACIÓN POR JURISDICCION

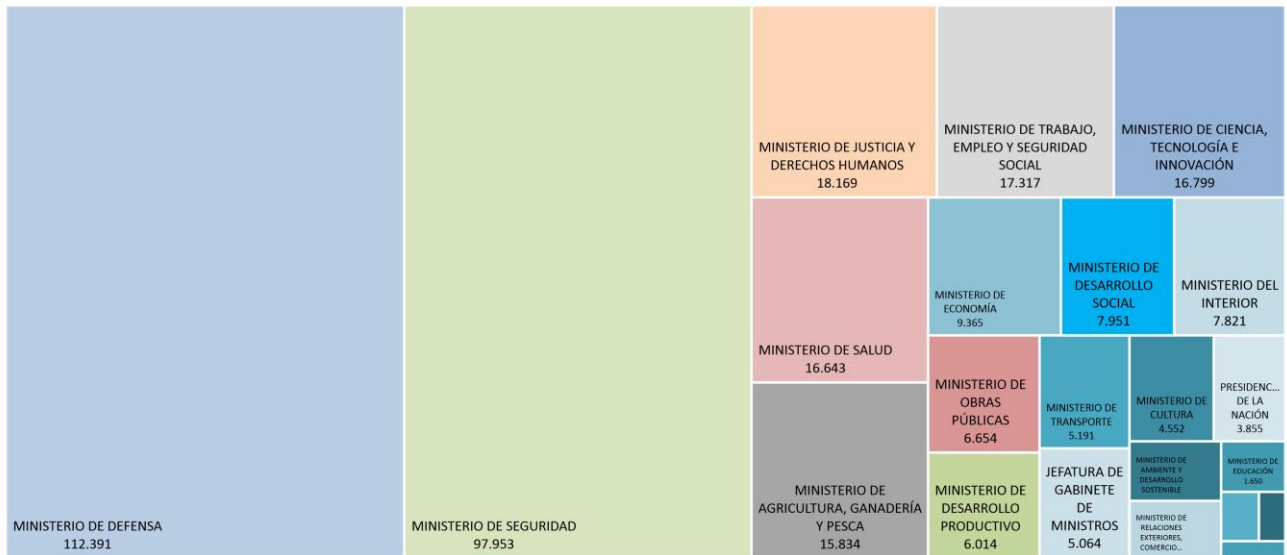

CUADRO 4. PODER EJECUTIVO NACIONAL: CARGOS FINANCIADOS Y OCUPACIÓN POR MODALIDAD DE EMPLEO Y CARÁCTER INSTITUCIONAL
OCTUBRE 2022

CARÁCTER INSTITUCIONAL	DISTRIBUTIVO DE CARGOS		OCUPACIÓN		
	CARGOS FINANCIADOS	HORAS CÁTEDRA	PERSONAL PERMANENTE Y TRANSITORIO	PERSONAL CONTRATADO DTO. 1421/02	TOTAL
TOTAL PODER EJECUTIVO NACIONAL	324.815	316.917	288.818	72.058	360.876
ADMINISTRACION CENTRAL	254.128	242.112	237.238	31.926	269.164
ORGANISMOS DESCENTRALIZADOS	56.615	74.805	38.407	39.137	77.544
INSTITUCIONES DE LA SEGURIDAD SOCIAL	14.072	0	13.173	995	14.168

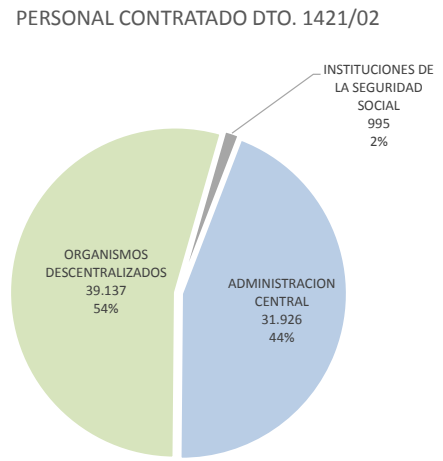
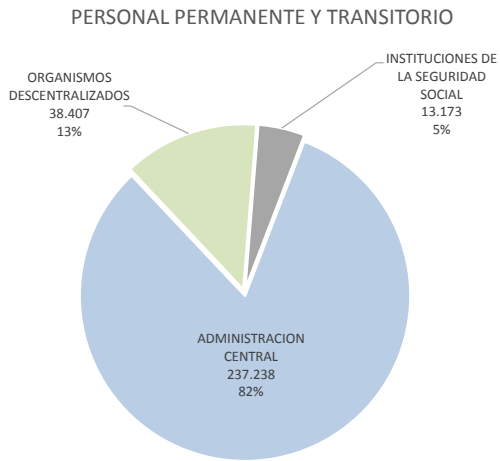

CUADRO 5. PODER EJECUTIVO NACIONAL: CARGOS FINANCIADOS Y OCUPACIÓN POR MODALIDAD DE EMPLEO, JURISDICCION, CARÁCTER INSTITUCIONAL Y SAF

OCTUBRE 2022

JURISDICCION / CARÁCTER INSTITUCIONAL / SAF	DISTRIBUTIVO DE CARGOS		OCUPACIÓN		
	CARGOS FINANCIADOS	HORAS CÁTEDRA	PERSONAL PERMANENTE Y TRANSITORIO	PERSONAL CONTRATADO DTO. 1421/02	TOTAL
TOTAL PODER EJECUTIVO NACIONAL	324.815	316.917	288.818	72.058	360.876
TOTAL ADMINISTRACION CENTRAL	254.128	242.112	237.238	31.926	269.164
TOTAL ORGANISMOS DESCENTRALIZADOS	56.615	74.805	38.407	39.137	77.544
TOTAL INSTITUCIONES DE SEGURIDAD SOCIAL	14.072	0	13.173	995	14.168
PRESIDENCIA DE LA NACIÓN	3.257	30.150	1.558	2.297	3.855
ADMINISTRACION CENTRAL	1.672	10.500	897	862	1.759
SECRETARÍA GENERAL DE LA PRESIDENCIA DE LA NACIÓN	962	0	500	560	1.060
SECRETARÍA LEGAL Y TÉCNICA	486	0	282	57	339
SECRETARÍA DE COMUNICACIÓN Y PRENSA	98	0	55	108	163
CONSEJO NACIONAL DE COORDINACIÓN DE POLÍTICAS SOCIALES (CNCPS)	124	4.000	60	137	197
AGENCIA FEDERAL DE INTELIGENCIA (AFI)	2	6.500	0	0	0
ORGANISMOS DESCENTRALIZADOS	1.585	19.650	661	1.435	2.096
SINDICATURA GENERAL DE LA NACIÓN (SIGEN)	430	2.250	327	182	509
AUTORIDAD REGULATORIA NUCLEAR (ARN)	334	400	154	198	352
AGENCIA NACIONAL DE DISCAPACIDAD (ANADIS)	821	17.000	180	1.055	1.235
JEFATURA DE GABINETE DE MINISTROS	2.255	31.650	1.209	3.855	5.064
ADMINISTRACION CENTRAL	1.374	30.000	720	2.043	2.763
JEFATURA DE GABINETE DE MINISTROS (JGM)	955	30.000	607	1.312	1.919
SECRETARÍA DE MEDIOS Y COMUNICACIÓN PÚBLICA	77	0	70	217	287
SECRETARÍA DE PROGRAMACIÓN PARA LA PREVENCIÓN DE LA DROGADICCIÓN Y LUCHA CONTRA EL NARCOTRAFICO (SEDRONAR)	342	0	43	514	557
ORGANISMOS DESCENTRALIZADOS	881	1.650	489	1.812	2.301
ENTE NACIONAL DE COMUNICACIONES (ENACOM)	632	1.650	322	1.685	2.007
AGENCIA DE ADMINISTRACIÓN DE BIENES DEL ESTADO (AABE)	215	0	156	83	239
AGENCIA DE ACCESO A LA INFORMACIÓN PÚBLICA (AAIP)	34	0	11	44	55
MINISTERIO DEL INTERIOR	5.754	5.600	2.626	5.195	7.821
ADMINISTRACION CENTRAL	733	5.600	349	529	878
MINISTERIO DEL INTERIOR	733	5.600	349	529	878
ORGANISMOS DESCENTRALIZADOS	5.021	0	2.277	4.666	6.943
REGISTRO NACIONAL DE LAS PERSONAS (RENAPER)	2.208	0	581	2.408	2.989
DIRECCIÓN NACIONAL DE MIGRACIONES (DNM)	2.813	0	1.696	2.258	3.954
MINISTERIO DE RELACIONES EXTERIORES, COMERCIO INTERNACIONAL Y CULTO	2.688	12.987	1.871	821	2.692
ADMINISTRACION CENTRAL	2.688	12.987	1.871	821	2.692
MINISTERIO DE RELACIONES EXTERIORES, COMERCIO INTERNACIONAL Y CULTO	2.688	12.987	1.871	821	2.692
MINISTERIO DE JUSTICIA Y DERECHOS HUMANOS	19.515	12.277	17.561	608	18.169
ADMINISTRACION CENTRAL	18.730	12.277	17.169	374	17.543
MINISTERIO DE JUSTICIA Y DERECHOS HUMANOS	1.835	5.000	1.116	356	1.472
SERVICIO PENITENCIARIO FEDERAL (SPF)	16.408	7.277	15.703	0	15.703
ENTE DE COOPERACIÓN TÉCNICA Y FINANCIERA DEL SERVICIO PENITENCIARIO FEDERAL (ENCOPE)	246	0	209	0	209
PROCURACIÓN DEL TESORO DE LA NACIÓN (PTN)	241	0	141	18	159
ORGANISMOS DESCENTRALIZADOS	785	0	392	234	626
INSTITUTO NACIONAL DE ASUNTOS INDÍGENAS (INAI)	91	0	11	167	178
INSTITUTO NACIONAL CONTRA LA DISCRIMINACIÓN, LA XENOFOBIA Y EL RACISMO (INADI)	608	0	323	40	363
CENTRO INTERNACIONAL PARA LA PROMOCIÓN DE LOS DERECHOS HUMANOS (CIPDH)	31	0	18	4	22
AGENCIA NACIONAL DE MATERIALES CONTROLADOS (ANMAC)	55	0	40	23	63
MINISTERIO DE SEGURIDAD	101.944	35.660	97.172	781	97.953

CUADRO 5. PODER EJECUTIVO NACIONAL: CARGOS FINANCIADOS Y OCUPACIÓN POR MODALIDAD DE EMPLEO, JURISDICCION, CARÁCTER INSTITUCIONAL Y SAF

OCTUBRE 2022

JURISDICCION / CARÁCTER INSTITUCIONAL / SAF	DISTRIBUTIVO DE CARGOS		OCUPACIÓN		
	CARGOS FINANCIADOS	HORAS CÁTEDRA	PERSONAL PERMANENTE Y TRANSITORIO	PERSONAL CONTRATADO DTO. 1421/02	TOTAL
TOTAL PODER EJECUTIVO NACIONAL	324.815	316.917	288.818	72.058	360.876
TOTAL ADMINISTRACION CENTRAL	254.128	242.112	237.238	31.926	269.164
TOTAL ORGANISMOS DESCENTRALIZADOS	56.615	74.805	38.407	39.137	77.544
TOTAL INSTITUCIONES DE SEGURIDAD SOCIAL	14.072	0	13.173	995	14.168
ADMINISTRACION CENTRAL	101.803	35.660	97.108	501	97.609
MINISTERIO DE SEGURIDAD	779	10.000	419	436	855
POLICÍA FEDERAL ARGENTINA (PFA)	32.549	13.500	31.227	0	31.227
GENDARMERÍA NACIONAL (GNA)	40.236	0	38.270	0	38.270
PREFECTURA NAVAL ARGENTINA (PNA)	23.103	360	21.884	0	21.884
POLICÍA DE SEGURIDAD AEROPORTUARIA (PSA)	5.136	11.800	5.308	65	5.373
INSTITUCIONES DE LA SEGURIDAD SOCIAL	141	0	64	280	344
CAJA DE RETIROS, JUBILACIONES Y PENSIONES DE LA POLICÍA FEDERAL ARGENTINA (CRJYPPFA)	141	0	64	280	344
MINISTERIO DE DEFENSA	103.586	93.216	108.510	3.881	112.391
ADMINISTRACION CENTRAL	102.767	91.478	108.124	2.682	110.806
MINISTERIO DE DEFENSA	678	0	388	306	694
ESTADO MAYOR CONJUNTO DE LAS FUERZAS ARMADAS (EMCFFAA)	215	2.074	149	37	186
INSTITUTO DE INVESTIGACIONES CIENTÍFICAS Y TÉCNICAS DE LAS FUERZAS ARMADAS (CITEDEF)	514	0	318	55	373
ESTADO MAYOR GENERAL DEL EJERCITO (EMGE)	57.873	33.467	63.026	447	63.473
ESTADO MAYOR GENERAL DE LA ARMADA (EMGA)	24.967	35.406	24.524	1.837	26.361
ESTADO MAYOR GENERAL DE LA FUERZA AÉREA (EMFA)	18.520	20.531	19.719	0	19.719
ORGANISMOS DESCENTRALIZADOS	640	1.738	268	790	1.058
INSTITUTO GEOGRÁFICO NACIONAL (IGN)	199	0	97	151	248
SERVICIO METEOROLÓGICO NACIONAL (SMN)	441	1.738	171	639	810
INSTITUCIONES DE LA SEGURIDAD SOCIAL	179	0	118	409	527
INSTITUTO DE AYUDA FINANCIERA PARA PAGO DE RETIROS Y PENSIONES MILITARES (IAFPRPM)	179	0	118	409	527
MINISTERIO DE ECONOMÍA	7.434	18.548	4.586	4.779	9.365
ADMINISTRACION CENTRAL	3.393	18.548	1.104	2.742	3.846
MINISTERIO DE ECONOMÍA	2.051	11.248	656	1.444	2.100
SECRETARÍA DE ENERGÍA	313	0	56	579	635
INSTITUTO NACIONAL DE ESTADÍSTICA Y CENSOS (INDEC)	1.029	7.300	392	719	1.111
ORGANISMOS DESCENTRALIZADOS	4.041	0	3.482	2.037	5.519
COMISIÓN NACIONAL DE VALORES (CNV)	253	0	112	223	335
UNIDAD DE INFORMACIÓN FINANCIERA (UIF)	228	0	234	0	234
SUPERINTENDENCIA DE SEGUROS DE LA NACIÓN (SSN)	338	0	171	354	525
TRIBUNAL FISCAL DE LA NACIÓN (TFN)	128	0	62	147	209
COMISIÓN NACIONAL DE ENERGÍA ATÓMICA (CNEA)	2.676	0	2.484	695	3.179
ENTE NACIONAL REGULADOR DEL GAS (ENARGAS)	340	0	348	287	635
ENTE NACIONAL REGULADOR DE LA ELECTRICIDAD (ENRE)	78	0	71	331	402
MINISTERIO DE DESARROLLO PRODUCTIVO	4.426	35.000	1.234	4.780	6.014
ADMINISTRACION CENTRAL	1.184	5.000	477	1.719	2.196
MINISTERIO DE DESARROLLO PRODUCTIVO	1.146	5.000	436	1.703	2.139
COMISIÓN NACIONAL DE COMERCIO EXTERIOR (CNCE)	38	0	41	16	57
ORGANISMOS DESCENTRALIZADOS	3.242	30.000	757	3.061	3.818
INSTITUTO NACIONAL DE ASOCIATIVISMO Y ECONOMÍA SOCIAL (INAES)	344	30.000	156	491	647
INSTITUTO NACIONAL DE TECNOLOGÍA INDUSTRIAL (INTI)	2.403	0	379	2.027	2.406

CUADRO 5. PODER EJECUTIVO NACIONAL: CARGOS FINANCIADOS Y OCUPACIÓN POR MODALIDAD DE EMPLEO, JURISDICCION, CARÁCTER INSTITUCIONAL Y SAF

OCTUBRE 2022

JURISDICCION / CARÁCTER INSTITUCIONAL / SAF	DISTRIBUTIVO DE CARGOS		OCUPACIÓN		
	CARGOS FINANCIADOS	HORAS CÁTEDRA	PERSONAL PERMANENTE Y TRANSITORIO	PERSONAL CONTRATADO DTO. 1421/02	TOTAL
TOTAL PODER EJECUTIVO NACIONAL	324.815	316.917	288.818	72.058	360.876
TOTAL ADMINISTRACION CENTRAL	254.128	242.112	237.238	31.926	269.164
TOTAL ORGANISMOS DESCENTRALIZADOS	56.615	74.805	38.407	39.137	77.544
TOTAL INSTITUCIONES DE SEGURIDAD SOCIAL	14.072	0	13.173	995	14.168
INSTITUTO NACIONAL DE LA PROPIEDAD INDUSTRIAL (INPI)	174	0	157	271	428
SERVICIO GEOLÓGICO MINERO ARGENTINO (SEGEMAR)	321	0	65	272	337
MINISTERIO DE AGRICULTURA, GANADERÍA Y PESCA	11.211	9.000	8.556	7.278	15.834
ADMINISTRACION CENTRAL	1.476	0	342	2.705	3.047
MINISTERIO DE AGRICULTURA, GANADERÍA Y PESCA	1.476	0	342	2.705	3.047
ORGANISMOS DESCENTRALIZADOS	9.735	9.000	8.214	4.573	12.787
INSTITUTO NACIONAL DE TECNOLOGÍA AGROPECUARIA (INTA)	7.145	0	6.472	0	6.472
SERVICIO NACIONAL DE SANIDAD Y CALIDAD AGROALIMENTARIA (SENASA)	1.711	9.000	1.270	3.994	5.264
INSTITUTO NACIONAL DE INVESTIGACIÓN Y DESARROLLO PESQUERO (INIDEP)	276	0	142	162	304
INSTITUTO NACIONAL DE VITIVINICULTURA (INV)	465	0	275	245	520
INSTITUTO NACIONAL DE SEMILLAS (INASE)	138	0	55	172	227
MINISTERIO DE TURISMO Y DEPORTES	642	0	295	647	942
ADMINISTRACION CENTRAL	602	0	255	647	902
MINISTERIO DE TURISMO Y DEPORTES	602	0	255	647	902
ORGANISMOS DESCENTRALIZADOS	40	0	40	0	40
INSTITUTO NACIONAL DE PROMOCIÓN TURÍSTICA (INPROTUR)	40	0	40	0	40
MINISTERIO DE TRANSPORTE	3.270	9.520	2.170	3.021	5.191
ADMINISTRACION CENTRAL	574	2.520	382	401	783
MINISTERIO DE TRANSPORTE	574	2.520	382	401	783
ORGANISMOS DESCENTRALIZADOS	2.696	7.000	1.788	2.620	4.408
ADMINISTRACIÓN NACIONAL DE AVIACIÓN CIVIL (ANAC)	1.767	0	1.545	0	1.545
ORGANISMO REGULADOR DEL SISTEMA NACIONAL DE AEROPUERTOS (ORSNA)	79	0	79	196	275
COMISIÓN NACIONAL DE REGULACIÓN DEL TRANSPORTE (CNRT)	78	0	69	1.043	1.112
AGENCIA NACIONAL DE SEGURIDAD VIAL (ANSV)	351	0	79	845	924
JUNTA DE SEGURIDAD EN EL TRANSPORTE (JST)	421	7.000	16	536	552
MINISTERIO DE OBRAS PÚBLICAS	1.626	1.600	1.153	5.501	6.654
ADMINISTRACION CENTRAL	307	1.200	141	381	522
MINISTERIO DE OBRAS PÚBLICAS	307	1.200	141	381	522
ORGANISMOS DESCENTRALIZADOS	1.319	400	1.012	5.120	6.132
DIRECCIÓN NACIONAL DE VIALIDAD (DNV)	894	0	797	4.645	5.442
ORGANISMO REGULADOR DE SEGURIDAD DE PRESAS (ORSEP)	11	0	9	82	91
ENTE NACIONAL DE OBRAS HÍDRICAS DE SANEAMIENTO (ENOHSA)	24	0	21	286	307
INSTITUTO NACIONAL DEL AGUA (INA)	312	0	147	65	212
TRIBUNAL DE TASACIONES DE LA NACIÓN (TTN)	78	400	38	42	80
MINISTERIO DE DESARROLLO TERRITORIAL Y HÁBITAT	230	80	100	468	568
ADMINISTRACION CENTRAL	230	80	100	468	568
MINISTERIO DE DESARROLLO TERRITORIAL Y HÁBITAT	230	80	100	468	568
MINISTERIO DE EDUCACIÓN	1.552	900	1.034	616	1.650
ADMINISTRACION CENTRAL	1.171	900	723	544	1.267
MINISTERIO DE EDUCACIÓN	1.171	900	723	544	1.267
ORGANISMOS DESCENTRALIZADOS	381	0	311	72	383

CUADRO 5. PODER EJECUTIVO NACIONAL: CARGOS FINANCIADOS Y OCUPACIÓN POR MODALIDAD DE EMPLEO, JURISDICCION, CARÁCTER INSTITUCIONAL Y SAF

OCTUBRE 2022

JURISDICCION / CARÁCTER INSTITUCIONAL / SAF	DISTRIBUTIVO DE CARGOS		OCUPACIÓN		
	CARGOS FINANCIADOS	HORAS CÁTEDRA	PERSONAL PERMANENTE Y TRANSITORIO	PERSONAL CONTRATADO DTO. 1421/02	TOTAL
TOTAL PODER EJECUTIVO NACIONAL	324.815	316.917	288.818	72.058	360.876
TOTAL ADMINISTRACION CENTRAL	254.128	242.112	237.238	31.926	269.164
TOTAL ORGANISMOS DESCENTRALIZADOS	56.615	74.805	38.407	39.137	77.544
TOTAL INSTITUCIONES DE SEGURIDAD SOCIAL	14.072	0	13.173	995	14.168
COMISIÓN NACIONAL DE EVALUACIÓN Y ACREDITACIÓN UNIVERSITARIA (CONEAU)	85	0	46	55	101
FUNDACIÓN MIGUEL LILLO (LILLO)	296	0	265	17	282
MINISTERIO DE CIENCIA, TECNOLOGÍA E INNOVACIÓN	18.780	0	15.029	1.770	16.799
ADMINISTRACION CENTRAL	430	0	222	328	550
MINISTERIO DE CIENCIA, TECNOLOGÍA E INNOVACIÓN	430	0	222	328	550
ORGANISMOS DESCENTRALIZADOS	18.350	0	14.807	1.442	16.249
CONSEJO NACIONAL DE INVESTIGACIONES CIENTÍFICAS Y TÉCNICAS (CONICET)	17.900	0	14.504	1.202	15.706
COMISIÓN NACIONAL DE ACTIVIDADES ESPACIALES (CONAE)	267	0	224	57	281
BANCO NACIONAL DE DATOS GENÉTICOS (BNDG)	42	0	8	32	40
AGENCIA NACIONAL DE PROMOCIÓN DE LA INVESTIGACIÓN, EL DESARROLLO TECNOLÓGICO Y LA INNOVACIÓN (ANPIDI)	141	0	71	151	222
MINISTERIO DE CULTURA	1.918	1.235	1.109	3.443	4.552
ADMINISTRACION CENTRAL	1.335	826	741	2.382	3.123
MINISTERIO DE CULTURA	1.335	826	741	2.382	3.123
ORGANISMOS DESCENTRALIZADOS	583	409	368	1.061	1.429
TEATRO NACIONAL CERVANTES (TNC)	257	45	203	150	353
BIBLIOTECA NACIONAL DR. MARIANO MORENO (BNMM)	119	264	24	794	818
INSTITUTO NACIONAL DEL TEATRO (INT)	129	0	103	65	168
FONDO NACIONAL DE LAS ARTES (FNA)	78	100	38	52	90
MINISTERIO DE TRABAJO, EMPLEO Y SEGURIDAD SOCIAL	17.446	536	15.379	1.938	17.317
ADMINISTRACION CENTRAL	3.296	536	1.996	1.624	3.620
MINISTERIO DE TRABAJO, EMPLEO Y SEGURIDAD SOCIAL	3.296	536	1.996	1.624	3.620
ORGANISMOS DESCENTRALIZADOS	398	0	392	8	400
SUPERINTENDENCIA DE RIESGOS DEL TRABAJO (SRT)	398	0	392	8	400
INSTITUCIONES DE LA SEGURIDAD SOCIAL	13.752	0	12.991	306	13.297
ADMINISTRACIÓN NACIONAL DE LA SEGURIDAD SOCIAL (ANSES)	13.752	0	12.991	306	13.297
MINISTERIO DE SALUD	9.681	458	4.929	11.714	16.643
ADMINISTRACION CENTRAL	4.584	0	2.752	2.596	5.348
MINISTERIO DE SALUD	4.584	0	2.752	2.596	5.348
ORGANISMOS DESCENTRALIZADOS	5.097	458	2.177	9.118	11.295
HOSPITAL NACIONAL EN RED ESPECIALIZADO EN SALUD MENTAL Y ADICCIONES "LICENCIADA LAURA BONAPARTE" (H.BONAPARTE)	90	0	63	523	586
HOSPITAL NACIONAL DR. BALDOMERO SOMMER (H.SOMMER)	345	0	53	1.106	1.159
ADMINISTRACIÓN NACIONAL DE MEDICAMENTOS, ALIMENTOS Y TECNOLOGÍA MÉDICA (ANMAT)	526	0	249	952	1.201
INSTITUTO NACIONAL CENTRAL ÚNICO COORDINADOR DE ABLACIÓN E IMPLANTE (INCUCAI)	141	0	152	118	270
ADMINISTRACIÓN NACIONAL DE LABORATORIOS E INSTITUTOS DE SALUD DR. CARLOS G. MALBRÁN (ANLIS)	1.167	0	419	648	1.067
HOSPITAL NACIONAL PROFESOR ALEJANDRO POSADAS (H.POSADAS)	1.470	0	761	3.728	4.489
COLONIA NACIONAL DR. MANUEL A. MONTES DE OCA (M.OCA)	361	458	74	792	866
INSTITUTO NACIONAL DE REHABILITACIÓN PSICOFÍSICA DEL SUR DR. JUAN OTIMIO TESONE (INAREPS)	155	0	101	319	420
SUPERINTENDENCIA DE SERVICIOS DE SALUD (SSSALUD)	793	0	281	828	1.109
INSTITUTO NACIONAL DEL CÁNCER (INC)	34	0	1	103	104
AGENCIA NACIONAL DE LABORATORIOS PÚBLICOS (ANLAP)	15	0	23	1	24
MINISTERIO DE AMBIENTE Y DESARROLLO SOSTENIBLE	2.254	5.300	1.186	1.600	2.786

CUADRO 5. PODER EJECUTIVO NACIONAL: CARGOS FINANCIADOS Y OCUPACIÓN POR MODALIDAD DE EMPLEO, JURISDICCION, CARÁCTER INSTITUCIONAL Y SAF

OCTUBRE 2022

JURISDICCION / CARÁCTER INSTITUCIONAL / SAF	DISTRIBUTIVO DE CARGOS		OCUPACIÓN		
	CARGOS FINANCIADOS	HORAS CÁTEDRA	PERSONAL PERMANENTE Y TRANSITORIO	PERSONAL CONTRATADO DTO. 1421/02	TOTAL
TOTAL PODER EJECUTIVO NACIONAL	324.815	316.917	288.818	72.058	360.876
TOTAL ADMINISTRACION CENTRAL	254.128	242.112	237.238	31.926	269.164
TOTAL ORGANISMOS DESCENTRALIZADOS	56.615	74.805	38.407	39.137	77.544
TOTAL INSTITUCIONES DE SEGURIDAD SOCIAL	14.072	0	13.173	995	14.168
ADMINISTRACION CENTRAL	433	800	214	512	726
MINISTERIO DE AMBIENTE Y DESARROLLO SOSTENIBLE	433	800	214	512	726
ORGANISMOS DESCENTRALIZADOS	1.821	4.500	972	1.088	2.060
ADMINISTRACIÓN DE PARQUES NACIONALES (APN)	1.821	4.500	972	1.088	2.060
MINISTERIO DE DESARROLLO SOCIAL	4.989	8.000	1.462	6.489	7.951
ADMINISTRACION CENTRAL	4.989	8.000	1.462	6.489	7.951
MINISTERIO DE DESARROLLO SOCIAL	3.315	8.000	1.187	4.406	5.593
SECRETARÍA NACIONAL DE NIÑEZ, ADOLESCENCIA Y FAMILIA (SENNAF)	1.674	0	275	2.083	2.358
MINISTERIO DE LAS MUJERES, GÉNEROS Y DIVERSIDAD	357	5.200	89	576	665
ADMINISTRACION CENTRAL	357	5.200	89	576	665
MINISTERIO DE LAS MUJERES, GÉNEROS Y DIVERSIDAD	357	5.200	89	576	665

CUADRO 6. PODER EJECUTIVO NACIONAL: CARGOS FINANCIADOS Y OCUPACIÓN POR MODALIDAD DE EMPLEO, JURISDICCION Y ESCALAFÓN
OCTUBRE 2022

JURISDICCION / ESCALAFÓN	DISTRIBUTIVO DE CARGOS		OCUPACIÓN		
	CARGOS FINANCIADOS	HORAS CÁTEDRA	PERSONAL PERMANENTE Y TRANSITORIO	PERSONAL CONTRATADO DTO. 1421/02	TOTAL
TOTAL PODER EJECUTIVO NACIONAL	324.815	316.917	288.818	72.058	360.876
PRESIDENCIA DE LA NACIÓN	3.257	30.150	1.558	2.297	3.855
AUTORIDADES SUPERIORES DEL PODER EJECUTIVO NACIONAL	34	0	28	0	28
FUNCIONARIOS FUERA DE NIVEL	48	0	40	0	40
PERSONAL DE ADMINISTRADORES GUBERNAMENTALES	272	0	64	0	64
PERSONAL DEL SINEP	2.147	0	950	1.917	2.867
PERSONAL DE LA SIGEN	426	0	324	182	506
PERSONAL DE LA AUTORIDAD REGULATORIA NUCLEAR	330	0	152	198	350
OTROS REGIMENES	0	30.150	0	0	0
JEFATURA DE GABINETE DE MINISTROS	2.255	31.650	1.209	3.855	5.064
AUTORIDADES SUPERIORES DEL PODER EJECUTIVO NACIONAL	35	0	47	0	47
FUNCIONARIOS FUERA DE NIVEL	11	0	8	0	8
PERSONAL DEL ONABE	101	0	82	0	82
PERSONAL DE LA EX-COMISIÓN NACIONAL DE COMUNICACIONES	291	0	93	1.684	1.777
PERSONAL DEL SINEP	1.802	0	837	2.171	3.008
PERSONAL DOCENTE	15	1.650	127	0	127
PERSONAL DOCENTE DEL INSTITUTO NACIONAL DE LA ADMINISTRACIÓN PÚBLICA (INAP)	0	30.000	15	0	15
MINISTERIO DEL INTERIOR	5.754	5.600	2.626	5.195	7.821
AUTORIDADES SUPERIORES DEL PODER EJECUTIVO NACIONAL	17	0	15	0	15
FUNCIONARIOS FUERA DE NIVEL	4	0	3	0	3
PERSONAL DEL SINEP	5.733	0	2.608	5.195	7.803
OTROS REGIMENES	0	5.600	0	0	0
MINISTERIO DE RELACIONES EXTERIORES, COMERCIO INTERNACIONAL Y CULTO	2.688	12.987	1.871	821	2.692
AUTORIDADES SUPERIORES DEL PODER EJECUTIVO NACIONAL	21	0	11	0	11
FUNCIONARIOS FUERA DE NIVEL	3	0	3	0	3
PERSONAL DEL SINEP	1.359	0	787	821	1.608
PERSONAL DEL SERVICIO EXTERIOR	1.207	0	1.066	0	1.066
PERSONAL DE LA DIRECCION NACIONAL DEL ANTARTICO	94	0	0	0	0
OTROS REGIMENES	4	12.987	4	0	4
MINISTERIO DE JUSTICIA Y DERECHOS HUMANOS	19.515	12.277	17.561	608	18.169
AUTORIDADES SUPERIORES DEL PODER EJECUTIVO NACIONAL	26	0	23	0	23
FUNCIONARIOS FUERA DE NIVEL	10	0	9	0	9
PERSONAL DEL SINEP	2.833	0	1.621	608	2.229
PERSONAL DE SEGURIDAD Y DEFENSA DEL SERVICIO PENITENCIARIO FEDERAL	16.646	0	15.908	0	15.908
OTROS REGIMENES	0	5.000	0	0	0
PERSONAL DOCENTE DEL SERVICIO PENITENCIARIO FEDERAL	0	4.516	0	0	0
OTROS REGIMENES ESCALAFONARIOS	0	2.761	0	0	0
MINISTERIO DE SEGURIDAD	101.944	35.660	97.172	781	97.953
AUTORIDADES SUPERIORES DEL PODER EJECUTIVO NACIONAL	19	0	18	0	18
FUNCIONARIOS FUERA DE NIVEL	5	0	3	0	3
PERSONAL CIVIL DE LA POLICÍA DE SEGURIDAD AEROPORTUARIA	728	0	701	65	766
PERSONAL CIVIL DE LAS FUERZAS ARMADAS Y DE SEGURIDAD	238	0	189	0	189
PERSONAL DEL SINEP	900	0	466	716	1.182

CUADRO 6. PODER EJECUTIVO NACIONAL: CARGOS FINANCIADOS Y OCUPACIÓN POR MODALIDAD DE EMPLEO, JURISDICCION Y ESCALAFÓN
OCTUBRE 2022

JURISDICCION / ESCALAFÓN	DISTRIBUTIVO DE CARGOS		OCUPACIÓN		
	CARGOS FINANCIADOS	HORAS CÁTEDRA	PERSONAL PERMANENTE Y TRANSITORIO	PERSONAL CONTRATADO DTO. 1421/02	TOTAL
TOTAL PODER EJECUTIVO NACIONAL	324.815	316.917	288.818	72.058	360.876
PERSONAL MILITAR DE LAS FUERZAS ARMADAS	12	0	40	0	40
PERSONAL DOCENTE	2.071	10.000	733	0	733
PERSONAL DOCENTE CIVIL DE LAS FUERZAS ARMADAS Y DE SEGURIDAD	0	360	0	0	0
PERSONAL DE SEGURIDAD Y DEFENSA DE LA PREFECTURA NAVAL ARGENTINA	22.570	0	21.383	0	21.383
PERSONAL DE SEGURIDAD Y DEFENSA DE LA POLICIA FEDERAL ARGENTINA	31.505	0	31.049	0	31.049
PERSONAL DE SEGURIDAD Y DEFENSA DE LA GENDARMERIA NACIONAL ARGENTINA	39.266	0	37.809	0	37.809
PERSONAL DE LA POLICIA DE SEGURIDAD AEROPORTUARIA	4.400	0	4.602	0	4.602
OTROS REGIMENES	224	25.300	176	0	176
PERSONAL DOCENTE DEL INSTITUTO SUPERIOR DE SEGURIDAD AEROPORTUARIA (ISSA)	6	0	3	0	3
MINISTERIO DE DEFENSA	103.586	93.216	108.510	3.881	112.391
AUTORIDADES SUPERIORES DEL PODER EJECUTIVO NACIONAL	21	0	19	0	19
FUNCIONARIOS FUERA DE NIVEL	7	0	17	0	17
PERSONAL CIVIL DE LAS FUERZAS ARMADAS Y DE SEGURIDAD	14.321	0	13.175	2.321	15.496
PERSONAL DEL SINEP	1.503	0	760	1.560	2.320
PERSONAL MILITAR DE LAS FUERZAS ARMADAS	85.736	0	91.753	0	91.753
PERSONAL DOCENTE CIVIL DE LAS FUERZAS ARMADAS Y DE SEGURIDAD	1.030	91.478	2.020	0	2.020
PERSONAL DE LA POLICIA DE ESTABLECIMIENTOS NAVALES	322	0	307	0	307
PERSONAL CIENTIFICO DE LAS FUERZAS ARMADAS	509	0	338	0	338
PERSONAL DEL CONSEJO NAC. DE INV. CIENTIFICAS Y TECNICAS	15	0	13	0	13
PERSONAL CONTRATADO SERV. TRANSPORTES NAVALES	47	0	40	0	40
PERSONAL TEMPORARIO DE LAS FF. AA.	75	0	68	0	68
OTROS REGIMENES	0	1.738	0	0	0
MINISTERIO DE ECONOMÍA	7.434	18.548	4.586	4.779	9.365
AUTORIDADES SUPERIORES DEL PODER EJECUTIVO NACIONAL	52	0	39	0	39
FUNCIONARIOS FUERA DE NIVEL	34	0	29	0	29
PERSONAL DEL ENTE NACIONAL REGULADOR DE LA ELECTRICIDAD	72	0	69	331	400
PERSONAL DEL ENTE NACIONAL REGULADOR DEL GAS	334	0	346	287	633
PERSONAL DEL SINEP	4.051	0	1.396	3.466	4.862
PERSONAL DE LA UIF	217	0	224	0	224
PERSONAL DE LA COMISION NAC.DE ENERGIA ATOMICA	2.674	0	2.483	695	3.178
OTROS REGIMENES	0	18.548	0	0	0
MINISTERIO DE DESARROLLO PRODUCTIVO	4.426	35.000	1.234	4.780	6.014
AUTORIDADES SUPERIORES DEL PODER EJECUTIVO NACIONAL	30	0	37	0	37
FUNCIONARIOS FUERA DE NIVEL	28	0	13	0	13
PERSONAL DEL INSTITUTO NACIONAL DE TECNOLOGIA INDUSTRIAL	2.399	0	377	2.027	2.404
PERSONAL DE LA COM. NAC. DE COMERCIO EXTERIOR	33	0	36	16	52
PERSONAL DEL INSTITUTO NAC. DE LA PROPIEDAD INDUSTRIAL	170	0	155	271	426
PERSONAL DEL SINEP	1.765	0	616	2.466	3.082
PERSONAL DEL SERVICIO EXTERIOR	1	0	0	0	0
OTROS REGIMENES	0	35.000	0	0	0
MINISTERIO DE AGRICULTURA, GANADERÍA Y PESCA	11.211	9.000	8.556	7.278	15.834
AUTORIDADES SUPERIORES DEL PODER EJECUTIVO NACIONAL	17	0	10	0	10

CUADRO 6. PODER EJECUTIVO NACIONAL: CARGOS FINANCIADOS Y OCUPACIÓN POR MODALIDAD DE EMPLEO, JURISDICCION Y ESCALAFÓN
OCTUBRE 2022

JURISDICCION / ESCALAFÓN	DISTRIBUTIVO DE CARGOS		OCUPACIÓN		
	CARGOS FINANCIADOS	HORAS CÁTEDRA	PERSONAL PERMANENTE Y TRANSITORIO	PERSONAL CONTRATADO DTO. 1421/02	TOTAL
TOTAL PODER EJECUTIVO NACIONAL	324.815	316.917	288.818	72.058	360.876
FUNCIONARIOS FUERA DE NIVEL	19	0	18	0	18
PERSONAL DEL INSTITUTO NACIONAL DE TECNOLOGIA AGROPECUARIA	7.135	0	6.462	0	6.462
PERSONAL EMBARCADO DEL INIDEP	23	0	17	37	54
PERSONAL DEL SINEP	2.302	0	775	3.247	4.022
PERSONAL DEL SENASA	1.708	0	1.267	3.994	5.261
PERSONAL DEL SERVICIO EXTERIOR	7	0	7	0	7
OTROS REGIMENES	0	9.000	0	0	0
MINISTERIO DE TURISMO Y DEPORTES	642	0	295	647	942
AUTORIDADES SUPERIORES DEL PODER EJECUTIVO NACIONAL	12	0	10	0	10
FUNCIONARIOS FUERA DE NIVEL	1	0	3	0	3
PERSONAL DEL INPROTUR	40	0	40	0	40
PERSONAL DEL SINEP	589	0	242	647	889
MINISTERIO DE TRANSPORTE	3.270	9.520	2.170	3.021	5.191
AUTORIDADES SUPERIORES DEL PODER EJECUTIVO NACIONAL	34	0	15	0	15
FUNCIONARIOS FUERA DE NIVEL	13	0	8	0	8
PERSONAL DE LA ADMINISTRACIÓN NACIONAL DE LA AVIACION CIVIL	2.179	0	1.542	536	2.078
PERSONAL DE LA COMISION NACIONAL DE REGULACION DEL TRANSPORTE	75	0	66	1.043	1.109
PERSONAL DEL ORGANISMO REGULADOR DEL SISTEMA NACIONAL DE AEROPUERTOS	75	0	76	196	272
PERSONAL EMBARCADO DE CONS.PORTUARIAS Y VIAS NAVEGABLES	143	0	166	0	166
PERSONAL DEL SINEP	751	0	290	1.246	1.536
PERSONAL DOCENTE CIVIL DE LAS FUERZAS ARMADAS Y DE SEGURIDAD	0	0	7	0	7
OTROS REGIMENES	0	9.520	0	0	0
MINISTERIO DE OBRAS PÚBLICAS	1.626	1.600	1.153	5.501	6.654
AUTORIDADES SUPERIORES DEL PODER EJECUTIVO NACIONAL	33	0	17	0	17
FUNCIONARIOS FUERA DE NIVEL	14	0	10	0	10
PERSONAL DE LA DIRECCION NACIONAL DE VIALIDAD	871	0	790	4.367	5.157
PERSONAL DEL ENOHSА	21	0	19	286	305
PERSONAL DEL ORGANISMO REGULADOR DE SEGURIDAD DE PRESAS	5	0	4	82	86
PERSONAL DEL EX-ÓRGANO DE CONTROL DE CONCESIONES VIALES (OCCOVI)	6	0	5	278	283
PERSONAL DEL SINEP	676	0	308	488	796
OTROS REGIMENES	0	1.600	0	0	0
MINISTERIO DE DESARROLLO TERRITORIAL Y HÁBITAT	230	80	100	468	568
AUTORIDADES SUPERIORES DEL PODER EJECUTIVO NACIONAL	12	0	13	0	13
FUNCIONARIOS FUERA DE NIVEL	1	0	1	0	1
PERSONAL DEL SINEP	217	0	86	468	554
OTROS REGIMENES	0	80	0	0	0
MINISTERIO DE EDUCACIÓN	1.552	900	1.034	616	1.650
AUTORIDADES SUPERIORES DEL PODER EJECUTIVO NACIONAL	26	0	21	0	21
FUNCIONARIOS FUERA DE NIVEL	8	0	8	0	8
PERSONAL DE TALLERES GRAFICOS	28	0	23	0	23
PERSONAL NO DOCENTE DE UNIV. NAC. - F. M. LILLO	182	0	181	17	198
PERSONAL DEL SINEP	1.196	0	718	599	1.317

CUADRO 6. PODER EJECUTIVO NACIONAL: CARGOS FINANCIADOS Y OCUPACIÓN POR MODALIDAD DE EMPLEO, JURISDICCION Y ESCALAFÓN
OCTUBRE 2022

JURISDICCION / ESCALAFÓN	DISTRIBUTIVO DE CARGOS		OCUPACIÓN		
	CARGOS FINANCIADOS	HORAS CÁTEDRA	PERSONAL PERMANENTE Y TRANSITORIO	PERSONAL CONTRATADO DTO. 1421/02	TOTAL
TOTAL PODER EJECUTIVO NACIONAL	324.815	316.917	288.818	72.058	360.876
PERSONAL DEL SERVICIO EXTERIOR	2	0	2	0	2
PERSONAL DOCENTE	110	900	79	0	79
OTROS REGIMENES	0	0	2	0	2
MINISTERIO DE CIENCIA, TECNOLOGÍA E INNOVACIÓN	18.780	0	15.029	1.770	16.799
AUTORIDADES SUPERIORES DEL PODER EJECUTIVO NACIONAL	17	0	13	0	13
FUNCIONARIOS FUERA DE NIVEL	5	0	3	0	3
PERSONAL DEL SINEP	1.273	0	557	1.666	2.223
PERSONAL DE LA COMISION NAC. DE ACTIV. ESPACIALES	266	0	224	57	281
PERSONAL DEL CONSEJO NAC. DE INV. CIENTIFICAS Y TECNICAS	17.219	0	14.232	47	14.279
MINISTERIO DE CULTURA	1.918	1.235	1.109	3.443	4.552
AUTORIDADES SUPERIORES DEL PODER EJECUTIVO NACIONAL	24	0	13	0	13
FUNCIONARIOS FUERA DE NIVEL	58	0	45	0	45
PERSONAL DE ORQUESTAS, COROS Y BALLETS NACIONALES	344	0	287	201	488
PERSONAL DEL SINEP	1.490	0	745	3.242	3.987
PERSONAL DOCENTE	2	1.190	2	0	2
OTROS REGIMENES	0	45	0	0	0
PERSONAL DEL CENTRO BORGES	0	0	17	0	17
MINISTERIO DE TRABAJO, EMPLEO Y SEGURIDAD SOCIAL	17.446	536	15.379	1.938	17.317
AUTORIDADES SUPERIORES DEL PODER EJECUTIVO NACIONAL	15	0	13	0	13
FUNCIONARIOS FUERA DE NIVEL	1	0	0	0	0
PERSONAL CONVENCIONADO - ANSES	13.579	0	12.959	306	13.265
PERSONAL SUPERIOR Y GERENCIAL - ANSES	173	0	32	0	32
PERSONAL DE LA SUPERINTENDENCIA DE RIESGOS DEL TRABAJO	397	0	391	8	399
PERSONAL DEL SINEP	3.281	0	1.984	1.624	3.608
OTROS REGIMENES	0	536	0	0	0
MINISTERIO DE SALUD	9.681	458	4.929	11.714	16.643
AUTORIDADES SUPERIORES DEL PODER EJECUTIVO NACIONAL	27	0	17	0	17
FUNCIONARIOS FUERA DE NIVEL	68	0	60	0	60
PERSONAL PROFESIONAL DE LOS ESTABLECIMIENTOS HOSPITALARIOS Y ASISTENCIALES	1.213	0	635	3.445	4.080
PROFESIONALES RESIDENTES NACIONALES	3.113	0	2.223	0	2.223
PERSONAL DEL SINEP	5.260	0	1.994	8.269	10.263
OTROS REGIMENES	0	458	0	0	0
MINISTERIO DE AMBIENTE Y DESARROLLO SOSTENIBLE	2.254	5.300	1.186	1.600	2.786
AUTORIDADES SUPERIORES DEL PODER EJECUTIVO NACIONAL	14	0	13	0	13
FUNCIONARIOS FUERA DE NIVEL	3	0	1	0	1
PERSONAL DE GUARDAPARQUES	744	0	546	0	546
PERSONAL DEL SINEP	1.490	0	552	1.156	1.708
OTROS REGIMENES	0	5.300	2	0	2
PERSONAL DEL SISTEMA FEDERAL DEL MANEJO DEL FUEGO DE LA APN	3	0	72	444	516
MINISTERIO DE DESARROLLO SOCIAL	4.989	8.000	1.462	6.489	7.951
AUTORIDADES SUPERIORES DEL PODER EJECUTIVO NACIONAL	20	0	21	0	21
FUNCIONARIOS FUERA DE NIVEL	1	0	0	0	0

CUADRO 6. PODER EJECUTIVO NACIONAL: CARGOS FINANCIADOS Y OCUPACIÓN POR MODALIDAD DE EMPLEO, JURISDICCION Y ESCALAFÓN
OCTUBRE 2022

JURISDICCION / ESCALAFÓN	DISTRIBUTIVO DE CARGOS		OCUPACIÓN		
	CARGOS FINANCIADOS	HORAS CÁTEDRA	PERSONAL PERMANENTE Y TRANSITORIO	PERSONAL CONTRATADO DTO. 1421/02	TOTAL
TOTAL PODER EJECUTIVO NACIONAL	324.815	316.917	288.818	72.058	360.876
PERSONAL DEL SINEP	4.968	0	1.441	6.489	7.930
OTROS REGIMENES	0	8.000	0	0	0
MINISTERIO DE LAS MUJERES, GÉNEROS Y DIVERSIDAD	357	5.200	89	576	665
AUTORIDADES SUPERIORES DEL PODER EJECUTIVO NACIONAL	10	0	11	0	11
FUNCIONARIOS FUERA DE NIVEL	1	0	0	0	0
PERSONAL DEL SINEP	346	0	78	576	654
OTROS REGIMENES	0	5.200	0	0	0

CUADRO 7. PODER EJECUTIVO NACIONAL: CARGOS FINANCIADOS Y OCUPACIÓN POR MODALIDAD DE EMPLEO, JURISDICCION Y GÉNERO
OCTUBRE 2022

JURISDICCION / GÉNERO	DISTRIBUTIVO DE CARGOS		OCUPACIÓN		
	CARGOS FINANCIADOS	HORAS CÁTEDRA	PERSONAL PERMANENTE Y TRANSITORIO	PERSONAL CONTRATADO DTO. 1421/02	TOTAL
TOTAL PODER EJECUTIVO NACIONAL	324.815	316.917	288.818	72.058	360.876
FEMENINO	s/d	s/d	91.957	36.846	128.803
MASCULINO	s/d	s/d	196.861	35.212	232.073
PRESIDENCIA DE LA NACIÓN	3.257	30.150	1.558	2.297	3.855
FEMENINO	s/d	s/d	746	1.267	2.013
MASCULINO	s/d	s/d	812	1.030	1.842
JEFATURA DE GABINETE DE MINISTROS	2.255	31.650	1.209	3.855	5.064
FEMENINO	s/d	s/d	564	1.978	2.542
MASCULINO	s/d	s/d	645	1.877	2.522
MINISTERIO DEL INTERIOR	5.754	5.600	2.626	5.195	7.821
FEMENINO	s/d	s/d	1.369	2.679	4.048
MASCULINO	s/d	s/d	1.257	2.516	3.773
MINISTERIO DE RELACIONES EXTERIORES, COMERCIO INTERNACIONAL Y CULTO	2.688	12.987	1.871	821	2.692
FEMENINO	s/d	s/d	767	450	1.217
MASCULINO	s/d	s/d	1.104	371	1.475
MINISTERIO DE JUSTICIA Y DERECHOS HUMANOS	19.515	12.277	17.561	608	18.169
FEMENINO	s/d	s/d	6.206	399	6.605
MASCULINO	s/d	s/d	11.355	209	11.564
MINISTERIO DE SEGURIDAD	101.944	35.660	97.172	781	97.953
FEMENINO	s/d	s/d	25.085	401	25.486
MASCULINO	s/d	s/d	72.087	380	72.467
MINISTERIO DE DEFENSA	103.586	93.216	108.510	3.881	112.391
FEMENINO	s/d	s/d	28.263	2.107	30.370
MASCULINO	s/d	s/d	80.247	1.774	82.021
MINISTERIO DE ECONOMÍA	7.434	18.548	4.586	4.779	9.365
FEMENINO	s/d	s/d	1.901	2.400	4.301
MASCULINO	s/d	s/d	2.685	2.379	5.064
MINISTERIO DE DESARROLLO PRODUCTIVO	4.426	35.000	1.234	4.780	6.014
FEMENINO	s/d	s/d	582	2.367	2.949
MASCULINO	s/d	s/d	652	2.413	3.065
MINISTERIO DE AGRICULTURA, GANADERÍA Y PESCA	11.211	9.000	8.556	7.278	15.834
FEMENINO	s/d	s/d	3.332	3.138	6.470
MASCULINO	s/d	s/d	5.224	4.140	9.364
MINISTERIO DE TURISMO Y DEPORTES	642	0	295	647	942
FEMENINO	s/d	s/d	143	286	429
MASCULINO	s/d	s/d	152	361	513
MINISTERIO DE TRANSPORTE	3.270	9.520	2.170	3.021	5.191
FEMENINO	s/d	s/d	611	1.185	1.796
MASCULINO	s/d	s/d	1.559	1.836	3.395
MINISTERIO DE OBRAS PÚBLICAS	1.626	1.600	1.153	5.501	6.654
FEMENINO	s/d	s/d	389	1.615	2.004
MASCULINO	s/d	s/d	764	3.886	4.650
MINISTERIO DE DESARROLLO TERRITORIAL Y HÁBITAT	230	80	100	468	568
FEMENINO	s/d	s/d	50	265	315
MASCULINO	s/d	s/d	50	203	253
MINISTERIO DE EDUCACIÓN	1.552	900	1.034	616	1.650
FEMENINO	s/d	s/d	582	347	929
MASCULINO	s/d	s/d	452	269	721
MINISTERIO DE CIENCIA, TECNOLOGÍA E INNOVACIÓN	18.780	0	15.029	1.770	16.799
FEMENINO	s/d	s/d	7.821	975	8.796
MASCULINO	s/d	s/d	7.208	795	8.003
MINISTERIO DE CULTURA	1.918	1.235	1.109	3.443	4.552

CUADRO 7. PODER EJECUTIVO NACIONAL: CARGOS FINANCIADOS Y OCUPACIÓN POR MODALIDAD DE EMPLEO, JURISDICCION Y GÉNERO
OCTUBRE 2022

JURISDICCION / GÉNERO	DISTRIBUTIVO DE CARGOS		OCUPACIÓN		
	CARGOS FINANCIADOS	HORAS CÁTEDRA	PERSONAL PERMANENTE Y TRANSITORIO	PERSONAL CONTRATADO DTO. 1421/02	TOTAL
TOTAL PODER EJECUTIVO NACIONAL	324.815	316.917	288.818	72.058	360.876
FEMENINO	s/d	s/d	91.957	36.846	128.803
MASCULINO	s/d	s/d	196.861	35.212	232.073
FEMENINO	s/d	s/d	584	1.843	2.427
MASCULINO	s/d	s/d	525	1.600	2.125
MINISTERIO DE TRABAJO, EMPLEO Y SEGURIDAD SOCIAL	17.446	536	15.379	1.938	17.317
FEMENINO	s/d	s/d	8.370	1.017	9.387
MASCULINO	s/d	s/d	7.009	921	7.930
MINISTERIO DE SALUD	9.681	458	4.929	11.714	16.643
FEMENINO	s/d	s/d	3.267	7.021	10.288
MASCULINO	s/d	s/d	1.662	4.693	6.355
MINISTERIO DE AMBIENTE Y DESARROLLO SOSTENIBLE	2.254	5.300	1.186	1.600	2.786
FEMENINO	s/d	s/d	373	682	1.055
MASCULINO	s/d	s/d	813	918	1.731
MINISTERIO DE DESARROLLO SOCIAL	4.989	8.000	1.462	6.489	7.951
FEMENINO	s/d	s/d	884	3.921	4.805
MASCULINO	s/d	s/d	578	2.568	3.146
MINISTERIO DE LAS MUJERES, GÉNEROS Y DIVERSIDAD	357	5.200	89	576	665
FEMENINO	s/d	s/d	68	503	571
MASCULINO	s/d	s/d	21	73	94

CUADRO 8. PODER EJECUTIVO NACIONAL Y OTROS ENTES DEL SECTOR PUBLICO NO FINANCIERO, Y SINEP (DECRETO N°2098/08): DISTRIBUCIÓN DE LA OCUPACIÓN POR GRUPOS DE EDAD Y GÉNERO

OCTUBRE 2022

GRUPOS DE EDAD	PODER EJECUTIVO NACIONAL Y OTROS ENTES DEL SPNNF			SINEP (DECRETO N°2098/08): PLANTA PERMANENTE Y TRANSITORIA, Y PERSONAL CONTRATADO		
	MASCULINO	FEMENINO	TOTAL	MASCULINO	FEMENINO	TOTAL
Menores de 19	4.309	1.619	5.928	68	88	156
20 - 34	91.604	46.544	138.148	5.981	6.953	12.934
35-49	98.830	61.477	160.307	14.431	17.951	32.382
50-64	48.317	31.406	79.723	8.932	9.507	18.439
65 o mas	6.328	4.575	10.903	2.234	2.303	4.537
TOTAL	249.388	145.621	395.009	31.646	36.802	68.448

PODER EJECUTIVO NACIONAL Y OTROS ENTES DEL SPNNF: OCUPADOS POR GRUPO DE EDAD Y GÉNERO

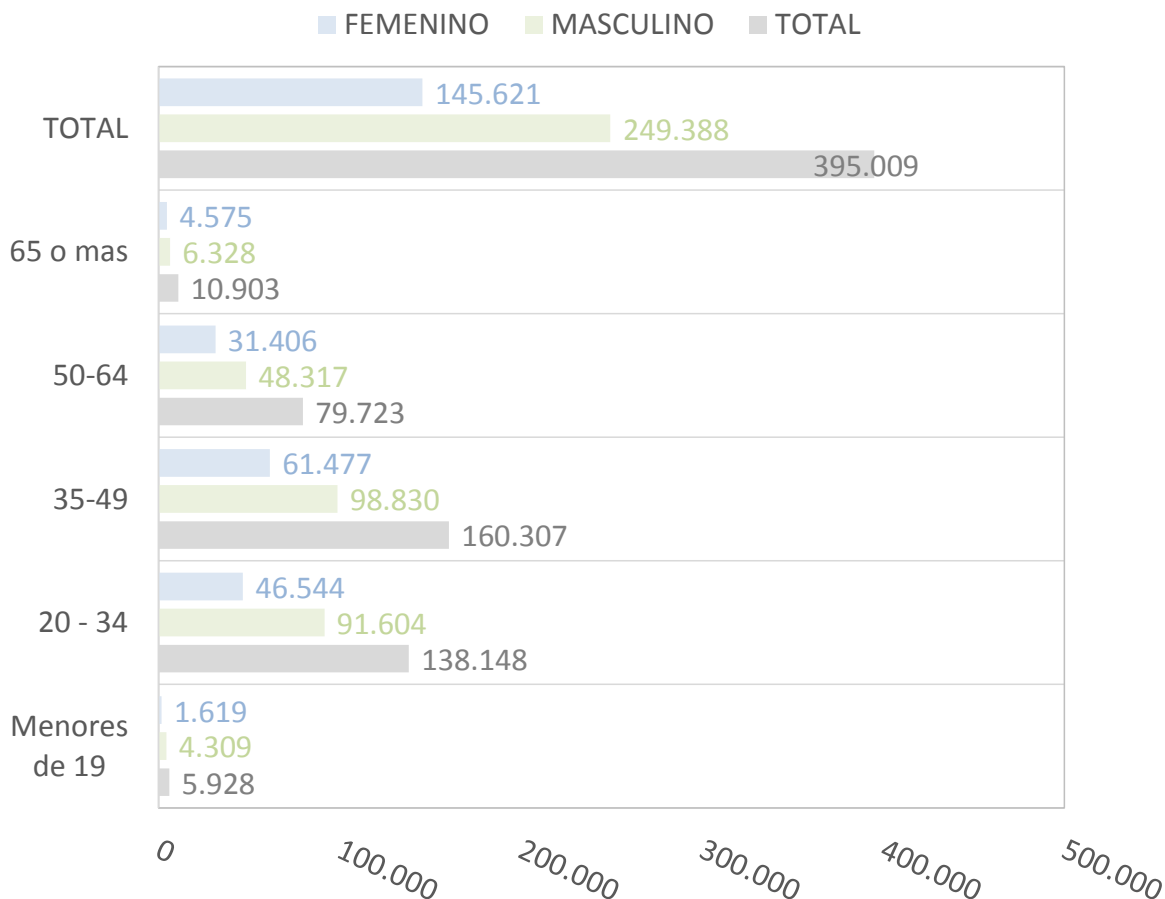

CUADRO 9. PODER EJECUTIVO NACIONAL Y OTROS ENTES DEL SECTOR PUBLICO NO FINANCIERO: OCUPACIÓN POR AGRUPAMIENTOS ESCALAFONARIOS DE NATURALEZA HOMOGÉNEA Y MODALIDAD DE EMPLEO OCTUBRE 2022

AGRUPAMIENTO ESCALAFONARIO	OCUPACIÓN		
	TOTAL	PERMANENTE Y TRANSITORIA	CONTRATADOS
ORGANISMOS REGULADORES	5.845	1.202	4.643
LEY N° 14.250 - CONVENCIONES COLECTIVAS DE TRABAJO	52.292	47.086	5.206
LEY N° 25.467 - ORGANISMOS DE CIENCIA Y TECNOLOGÍA	30.189	25.396	4.793
DECRETO N° 2098/08 - SINEP	68.448	19.811	48.637
MILITAR Y DE SEGURIDAD	203.103	203.103	0
CIVIL DE LAS FUERZAS ARMADAS Y DE SEGURIDAD	16.451	14.065	2.386
OTROS - RESTO DE ESCALAFONES	18.681	11.771	6.910
TOTAL	395.009	322.434	72.575

PODER EJECUTIVO NACIONAL Y OTROS ENTES DEL SPNNF: DISTRIBUCIÓN DE LA OCUPACIÓN POR AGRUPAMIENTOS ESCALAFONARIOS DE NATURALEZA HOMOGÉNEA MES DE OCTUBRE

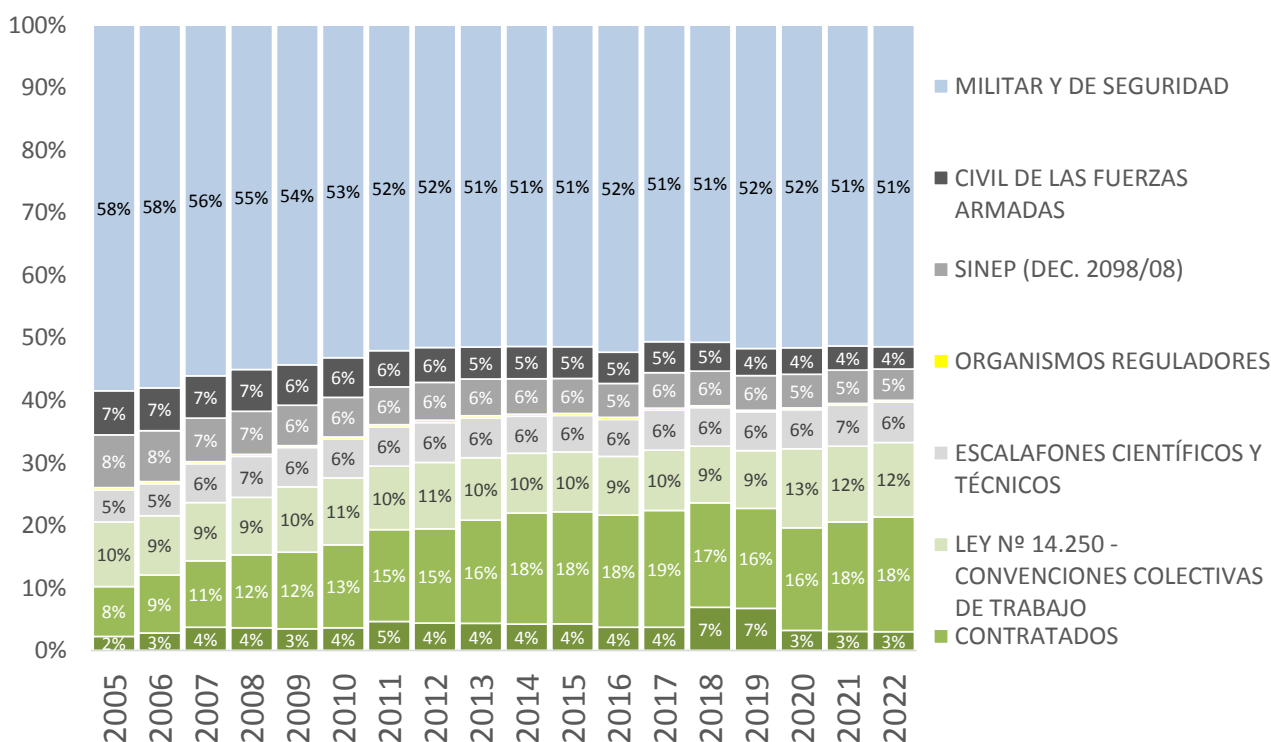

CUADRO 10. SINEP - DECRETO N° 2098/08: OCUPACIÓN POR NIVEL Y GRADO, Y MODALIDAD DE EMPLEO (NO INCLUYE PERSONAL EN EL EXTERIOR)
OCTUBRE 2022

NIVEL/GRADO	OCUPACIÓN			
	PARTICIPACIÓN (en %)	TOTAL	PERSONAL PERMANENTE Y TRANSITORIO	PERSONAL CONTRATADO DTO. 1421/02
TOTAL	100%	68.304	19.667	48.637
A	7%	4.960	1.713	3.247
B	24%	16.320	4.432	11.888
C	27%	18.596	5.963	12.633
D	32%	21.830	5.464	16.366
E	8%	5.603	1.939	3.664
F	1%	983	144	839
ASESORES	0%	12	12	-
A19	-	0	0	0
A18	0,00%	3	3	0
A17	0,00%	3	3	0
A16	0,01%	4	3	1
A15	0,01%	4	3	1
A14	0,01%	8	7	1
A13	0,03%	18	16	2
A12	0,05%	36	25	11
A11	0,14%	93	72	21
A10	0,22%	148	104	44
A9	0,24%	163	84	79
A8	0,30%	203	74	129
A7	0,33%	222	63	159
A6	0,44%	299	89	210
A5	0,70%	476	73	403
A4	0,85%	583	48	535
A3	0,95%	649	50	599
A2	0,81%	556	53	503
A1	0,51%	351	30	321
A0	1,67%	1.141	913	228
B19	-	0	0	0
B18	0,00%	3	3	0
B17	0,01%	10	9	1
B16	0,03%	22	21	1
B15	0,05%	35	31	4
B14	0,08%	56	45	11
B13	0,16%	110	94	16
B12	0,22%	149	107	42
B11	0,28%	188	116	72
B10	0,53%	364	234	130
B9	0,85%	578	252	326
B8	1,14%	776	288	488
B7	1,21%	827	285	542
B6	1,53%	1.048	313	735
B5	2,20%	1.504	262	1.242
B4	2,78%	1.897	239	1.658
B3	2,95%	2.016	141	1.875
B2	2,92%	1.993	136	1.857
B1	2,10%	1.431	84	1.347
B0	4,85%	3.313	1.772	1.541
C19	0,00%	1	1	0
C18	0,01%	9	9	0
C17	0,04%	26	24	2
C16	0,07%	51	50	1
C15	0,15%	101	93	8
C14	0,23%	156	132	24
C13	0,31%	209	180	29
C12	0,46%	311	252	59
C11	0,53%	362	256	106
C10	0,93%	636	377	259
C9	1,06%	722	362	360
C8	1,33%	908	364	544
C7	1,40%	956	398	558
C6	1,81%	1.238	610	628
C5	2,68%	1.829	569	1.260
C4	2,78%	1.899	428	1.471
C3	2,55%	1.741	396	1.345
C2	2,34%	1.599	227	1.372
C1	3,55%	2.423	550	1.873
C0	5,01%	3.419	685	2.734
D19	0,00%	1	1	0
D18	0,01%	5	5	0
D17	0,02%	13	13	0
D16	0,06%	39	39	0
D15	0,12%	80	80	0
D14	0,23%	157	143	14
D13	0,29%	201	190	11
D12	0,41%	282	264	18
D11	0,45%	304	282	22
D10	0,66%	448	349	99
D9	0,63%	433	266	167
D8	0,71%	483	240	243

CUADRO 10. SINEP - DECRETO N° 2098/08: OCUPACIÓN POR NIVEL Y GRADO, Y MODALIDAD DE EMPLEO (NO INCLUYE PERSONAL EN EL EXTERIOR)
OCTUBRE 2022

NIVEL/GRADO	OCUPACIÓN			
	PARTICIPACIÓN (en %)	TOTAL	PERSONAL PERMANENTE Y TRANSITORIO	PERSONAL CONTRATADO D.T.O. 1421/02
TOTAL	100%	68.304	19.667	48.637
A	7%	4.960	1.713	3.247
B	24%	16.320	4.432	11.888
C	27%	18.596	5.963	12.633
D	32%	21.830	5.464	16.366
E	8%	5.603	1.939	3.664
F	1%	983	144	839
ASESORES	0%	12	12	-
D7	0,63%	428	203	225
D6	0,72%	494	210	284
D5	1,87%	1.276	435	841
D4	2,57%	1.758	445	1.313
D3	4,91%	3.351	699	2.652
D2	7,04%	4.812	330	4.482
D1	3,00%	2.047	307	1.740
D0	7,64%	5.218	963	4.255
E19	-	0	0	0
E18	0,00%	2	2	0
E17	0,00%	3	3	0
E16	0,01%	9	9	0
E15	0,07%	51	51	0
E14	0,11%	76	73	3
E13	0,21%	142	127	15
E12	0,31%	210	196	14
E11	0,28%	194	172	22
E10	0,44%	300	258	42
E9	0,36%	244	168	76
E8	0,30%	204	132	72
E7	0,27%	187	80	107
E6	0,21%	145	65	80
E5	0,32%	220	49	171
E4	0,49%	338	60	278
E3	0,59%	403	49	354
E2	0,77%	528	93	435
E1	0,50%	341	110	231
E0	2,94%	2.006	242	1.764
F19	-	0	0	0
F18	-	0	0	0
F17	-	0	0	0
F16	-	0	0	0
F15	0,00%	1	1	0
F14	0,01%	6	6	0
F13	0,01%	6	6	0
F12	0,02%	13	12	1
F11	0,03%	20	20	0
F10	0,03%	22	21	1
F9	0,04%	24	22	2
F8	0,01%	7	6	1
F7	0,01%	6	5	1
F6	0,02%	11	10	1
F5	0,02%	15	1	14
F4	0,03%	22	6	16
F3	0,04%	27	3	24
F2	0,05%	31	1	30
F1	0,13%	91	7	84
F0	1,00%	681	17	664

CUADRO 11. PODER EJECUTIVO NACIONAL Y OTROS ENTES DEL SECTOR PÚBLICO NO FINANCIERO: OCUPACIÓN POR RÉGIMEN JURÍDICO Y MODALIDAD DE EMPLEO
OCTUBRE 2022

RÉGIMEN JURÍDICO	OCUPACIÓN		
	TOTAL	PERMANENTE Y TRANSITORIA	CONTRATADOS
LEY N° 24.185 - DECRETO N° 214/06: CONVENIO COLECTIVO DE TRABAJO GENERAL DE LA APN	132.565	65.491	67.074
LEY N° 14.250 - CONVENCIONES COLECTIVAS DE TRABAJO	52.292	47.086	5.206
LEY N° 19.101 - PERSONAL MILITAR DE LAS FUERZAS ARMADAS	91.793	91.793	0
LEYES N° 18.398, 19.349, 20.416, 21.965 y otras - PERSONAL DE SEGURIDAD	111.310	111.310	0
LEYES N° 20.957, 23.797 Y 24.489 - PERSONAL DEL SERVICIO EXTERIOR	1.075	1.075	0
LEY N° 22.127 - SISTEMA NACIONAL DE RESIDENCIAS MEDICAS	2.223	2.223	0
OTROS MARCOS LEGALES DEL PERSONAL CONTRATADO	278	0	278
OTROS REGIMENES	3.473	3.456	17
TOTAL	395.009	322.434	72.575

PODER EJECUTIVO NACIONAL Y OTROS ENTES DEL SPNNF: DISTRIBUCIÓN DE LA OCUPACIÓN POR RÉGIMEN JURÍDICO
MES DE OCTUBRE

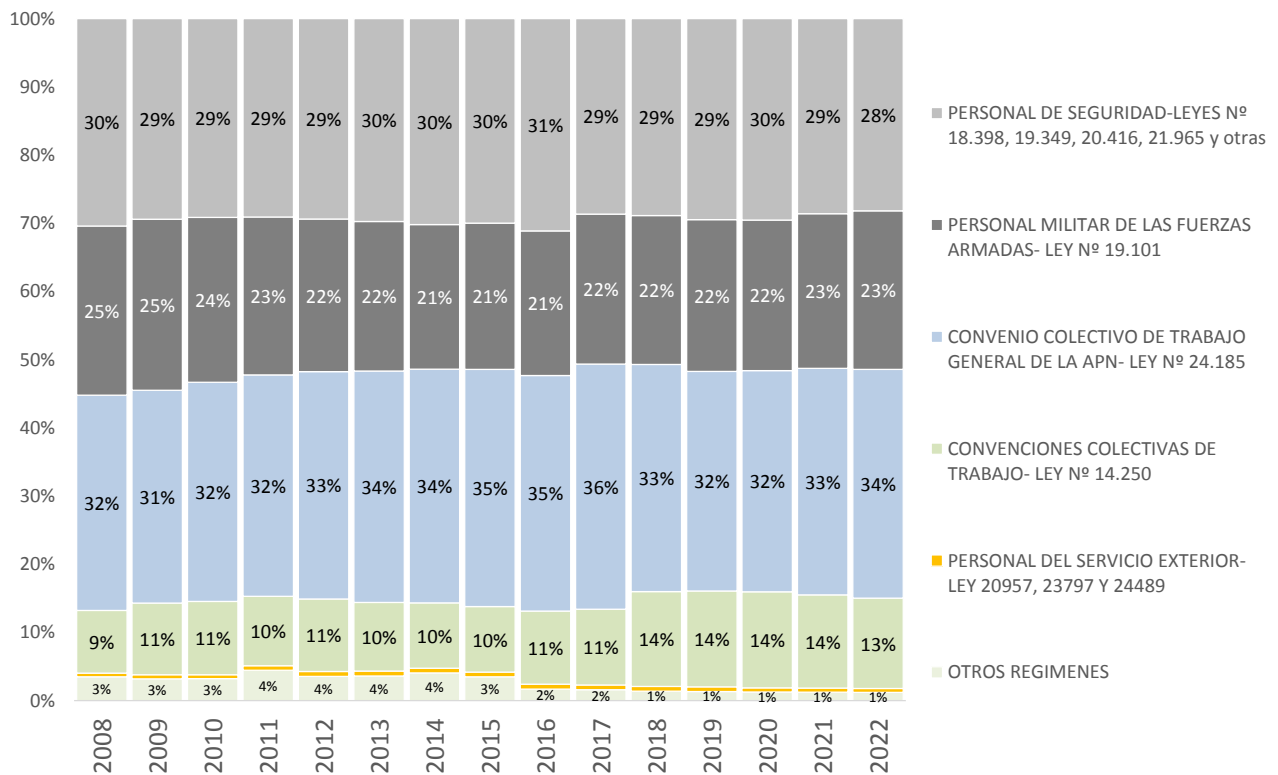

CUADRO 12. PODER EJECUTIVO NACIONAL, PODER JUDICIAL DE LA NACIÓN Y OTROS ENTES DEL SECTOR PUBLICO NO FINANCIERO: OCUPACIÓN POR ESCALAFÓN Y MODALIDAD DE EMPLEO
OCTUBRE 2022

ESCALAFÓN	OCUPACIÓN			
	TOTAL	PLANTA PERMANENTE Y TRANSITORIA	PERSONAL EN EL EXTERIOR	PERSONAL CONTRATADO
TOTAL	423.099	349.451	1.073	72.575
PERSONAL MILITAR DE LAS FUERZAS ARMADAS	91.793	91.479	314	0
PERSONAL DEL SINEP	68.448	19.667	144	48.637
PERSONAL DE SEGURIDAD Y DEFENSA DE LA GENDARMERIA NACIONAL ARGENTINA	37.809	37.809	0	0
PERSONAL DE SEGURIDAD Y DEFENSA DE LA POLICIA FEDERAL ARGENTINA	31.049	31.049	0	0
PERSONAL DEL PODER JUDICIAL	28.090	28.090	0	0
PERSONAL DE SEGURIDAD Y DEFENSA DE LA PREFECTURA NAVAL ARGENTINA	21.383	21.383	0	0
PERSONAL DE SEGURIDAD Y DEFENSA DEL SERVICIO PENITENCIARIO FEDERAL	15.908	15.908	0	0
PERSONAL CIVIL DE LAS FUERZAS ARMADAS Y DE SEGURIDAD	15.685	13.352	12	2.321
PERSONAL DE LA DIRECCION GENERAL IMPOSITIVA	14.964	14.728	0	236
PERSONAL DEL CONSEJO NAC. DE INV. CIENTIFICAS Y TECNICAS	14.292	14.245	0	47
PERSONAL CONVENCIONADO - ANSES	13.265	12.959	0	306
PERSONAL DEL PAMI	12.892	12.892	0	0
PERSONAL DEL INSTITUTO NACIONAL DE TECNOLOGIA AGROPECUARIA	6.462	6.462	0	0
PERSONAL DE LA ADMINISTRACION NACIONAL DE ADUANAS	5.597	5.586	0	11
PERSONAL DEL SENASA	5.261	1.267	0	3.994
PERSONAL DE LA DIRECCION NACIONAL DE VIALIDAD	5.157	790	0	4.367
PERSONAL DE LA POLICIA DE SEGURIDAD AEROPORTUARIA	4.602	4.602	0	0
PERSONAL PROFESIONAL DE LOS ESTABLECIMIENTOS HOSPITALARIOS Y ASISTENCIALES	4.080	635	0	3.445
PERSONAL DE LA COMISION NAC.DE ENERGIA ATOMICA	3.178	2.483	0	695
PERSONAL DEL INSTITUTO NACIONAL DE TECNOLOGIA INDUSTRIAL	2.404	377	0	2.027
PROFESIONALES RESIDENTES NACIONALES	2.223	2.223	0	0
PERSONAL DE LA ADMINISTRACIÓN NACIONAL DE LA AVIACION CIVIL	2.078	1.540	2	536
PERSONAL DOCENTE CIVIL DE LAS FUERZAS ARMADAS Y DE SEGURIDAD	2.027	2.027	0	0
PERSONAL DE LA EX-COMISIÓN NACIONAL DE COMUNICACIONES	1.777	93	0	1.684
PERSONAL DE LA COMISION NACIONAL DE REGULACION DEL TRANSPORTE	1.109	66	0	1.043
PERSONAL DEL SERVICIO EXTERIOR	1.075	475	600	0
PERSONAL DOCENTE	941	941	0	0
PERSONAL CIVIL DE LA POLICÍA DE SEGURIDAD AEROPORTUARIA	766	701	0	65
PERSONAL DEL ENTE NACIONAL REGULADOR DEL GAS	633	346	0	287
PERSONAL DEL INSTITUTO NACIONAL DE CINE Y ARTES AUDIOVISUALES	626	356	0	270
PERSONAL DE GUARDAPARQUES	546	546	0	0
PERSONAL DEL SISTEMA FEDERAL DEL MANEJO DEL FUEGO DE LA APN	516	72	0	444
PERSONAL DE LA SIGEN	506	324	0	182
PERSONAL DE ORQUESTAS, COROS Y BALLETS NACIONALES	488	287	0	201
PERSONAL DEL INSTITUTO NAC. DE LA PROPIEDAD INDUSTRIAL	426	155	0	271
AUTORIDADES SUPERIORES DEL PODER EJECUTIVO NACIONAL	425	425	0	0
PERSONAL DEL ENTE NACIONAL REGULADOR DE LA ELECTRICIDAD	400	69	0	331
PERSONAL DE LA SUPERINTENDENCIA DE RIESGOS DEL TRABAJO	399	391	0	8
PERSONAL DE LA AUTORIDAD REGULATORIA NUCLEAR	350	152	0	198
PERSONAL CIENTIFICO DE LAS FUERZAS ARMADAS	338	338	0	0

CUADRO 12. PODER EJECUTIVO NACIONAL, PODER JUDICIAL DE LA NACIÓN Y OTROS ENTES DEL SECTOR PUBLICO NO FINANCIERO: OCUPACIÓN POR ESCALAFÓN Y MODALIDAD DE EMPLEO
OCTUBRE 2022

ESCALAFÓN	OCUPACIÓN			
	TOTAL	PLANTA PERMANENTE Y TRANSITORIA	PERSONAL EN EL EXTERIOR	PERSONAL CONTRATADO
TOTAL	423.099	349.451	1.073	72.575
FUNCIONARIOS FUERA DE NIVEL	327	326	1	0
PERSONAL DE LA POLICIA DE ESTABLECIMIENTOS NAVALES	307	307	0	0
PERSONAL DEL ENOHTA	305	19	0	286
PERSONAL DEL EX-ÓRGANO DE CONTROL DE CONCESIONES VIALES (OCCOVI)	283	5	0	278
PERSONAL DE LA COMISION NAC. DE ACTIV. ESPACIALES	281	224	0	57
PERSONAL DEL ORGANISMO REGULADOR DEL SISTEMA NACIONAL DE AEROPUERTOS	272	76	0	196
PERSONAL DE LA UIF	224	224	0	0
PERSONAL NO DOCENTE DE UNIV. NAC. - F. M. LILLO	198	181	0	17
OTROS REGIMENES	184	184	0	0
PERSONAL EMBARCADO DE CONS.PORTUARIAS Y VIAS NAVEGABLES	166	166	0	0
PERSONAL DEL ORGANISMO REGULADOR DE SEGURIDAD DE PRESAS	86	4	0	82
PERSONAL DEL ONABE	82	82	0	0
PERSONAL TEMPORARIO DE LAS FF. AA.	68	68	0	0
PERSONAL DE ADMINISTRADORES GUBERNAMENTALES	64	64	0	0
PERSONAL EMBARCADO DEL INIDEP	54	17	0	37
PERSONAL DE LA COM. NAC. DE COMERCIO EXTERIOR	52	36	0	16
PERSONAL DEL INPROTUR	40	40	0	0
PERSONAL CONTRATADO SERV. TRANSPORTES NAVALES	40	40	0	0
PERSONAL SUPERIOR Y GERENCIAL - ANSES	32	32	0	0
PERSONAL DE TALLERES GRAFICOS	23	23	0	0
PERSONAL DEL CENTRO BORGES	17	17	0	0
PERSONAL DOCENTE DEL INSTITUTO NACIONAL DE LA ADMINISTRACIÓN PÚBLICA (INAP)	15	15	0	0
PERSONAL DE UESTEE	8	8	0	0
PERSONAL DOCENTE DEL INSTITUTO SUPERIOR DE SEGURIDAD AEROPORTUARIA (ISSA)	3	3	0	0
PERSONAL CONTRATADO DTO 1109/17	0	0	0	0

CUADRO 13. PODER EJECUTIVO NACIONAL Y OTROS ENTES DEL SECTOR PUBLICO NO FINANCIERO: OCUPACIÓN POR TRAMOS SALARIALES

OCTUBRE 2022

Tramos salariales	Cargos Ocupados		
	Número	Participación (%)	Acumulado (%)
54.550 (*) - 84.550	10.135	2,6	2,6
84.551 - 114.550	40.349	10,2	12,8
114.551 - 144.550	36.920	9,3	22,1
144.551 - 174.550	39.460	10,0	32,1
174.551 - 204.550	46.442	11,8	43,9
204.551 - 234.550	41.804	10,6	54,5
234.551 - 264.550	32.368	8,2	62,7
264.551 - 294.550	25.489	6,5	69,1
294.551 - 324.550	21.660	5,5	74,6
324.551 - 354.550	14.447	3,7	78,2
354.551 - 384.550	14.356	3,6	81,9
384.551 - 414.550	13.668	3,5	85,3
414.551 - 444.550	9.928	2,5	87,9
444.551 - 474.550	7.434	1,9	89,7
474.551 - 504.550	4.986	1,3	91,0
504.551 - 534.550	4.145	1,0	92,0
534.551 - 564.550	2.911	0,7	92,8
564.551 - 594.550	2.704	0,7	93,5
Mayor a 594.550	25.803	6,5	100,0
TOTAL	395.009	100,0	

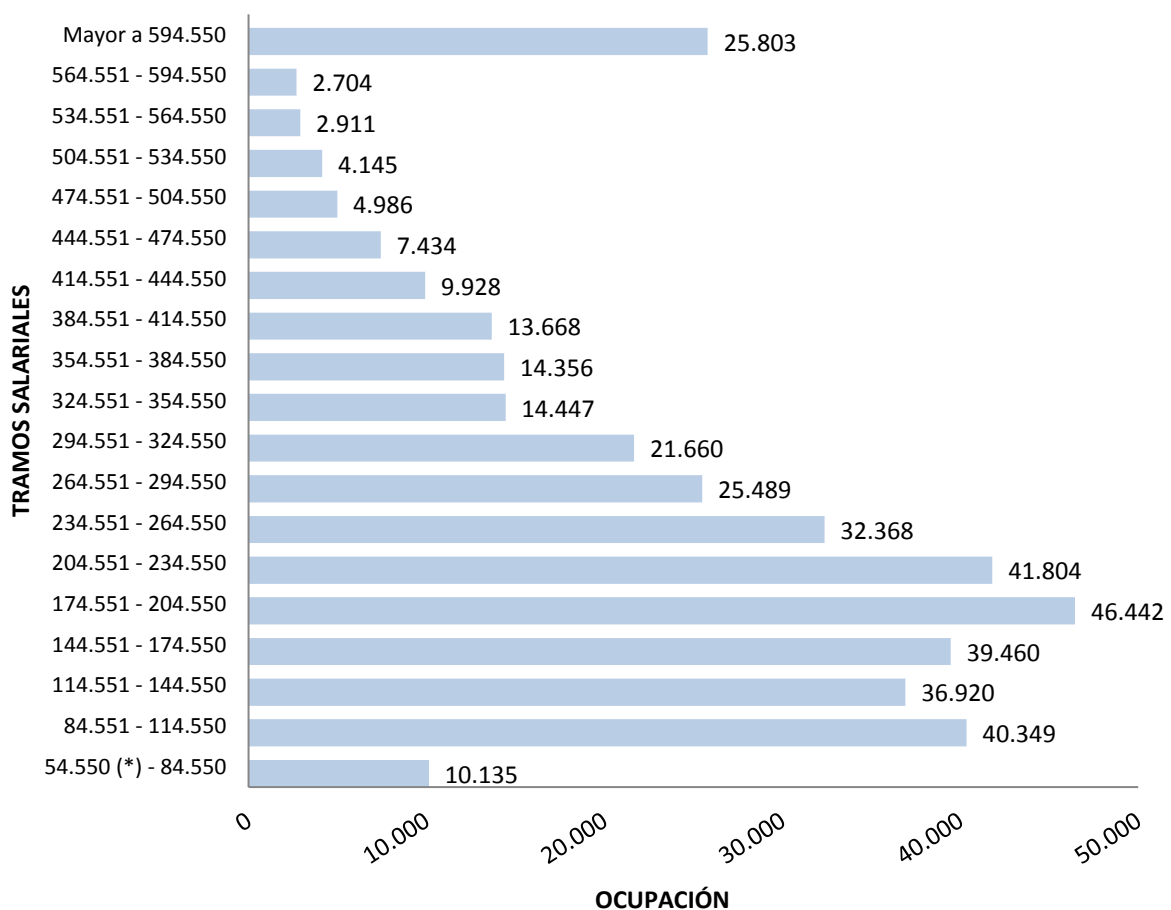

CUADRO 14. OTROS ENTES DEL SECTOR PUBLICO NACIONAL NO FINANCIERO: OCUPACIÓN POR INSTITUCIÓN Y MODALIDAD DE EMPLEO
OCTUBRE 2022

INSTITUCIÓN	OCUPACIÓN		
	TOTAL	PERMANENTE Y TRANSITORIA	CONTRATADOS
TOTAL	34.133	33.616	517
ADMINISTRACION FEDERAL DE INGRESOS PUBLICOS - AFIP	20.586	20.339	247
INSTITUTO NACIONAL DE CINE Y ARTES AUDIOVISUALES - INCAA	628	358	270
UNIDAD ESPECIAL SISTEMA DE TRANSMISIÓN DE ENERGÍA ELÉCTRICA - UESTEE	8	8	0
INSTITUTO NACIONAL DE SERVICIOS SOCIALES PARA JUBILADOS Y PENSIONADOS - PAMI	12.892	12.892	0
COMISIÓN NACIONAL ANTIDOPAJE - CNAD	19	19	0

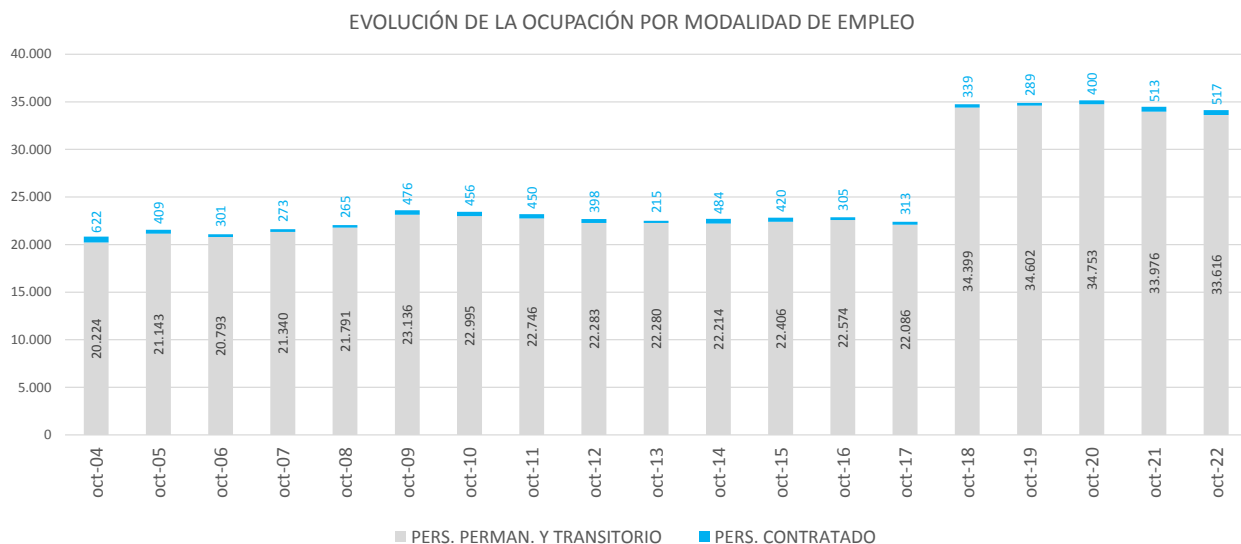

CUADRO 15. EMPRESAS Y SOCIEDADES DEL ESTADO: OCUPACIÓN POR INSTITUCIÓN Y MODALIDAD DE EMPLEO OCTUBRE 2022

EMPRESAS Y SOCIEDADES DEL ESTADO	OCUPACIÓN		
	TOTAL	PERMANENTE Y TRANSITORIA	CONTRATADOS
TOTAL	59.340	57.694	1.646
Sociedades del Estado	33.791	32.416	1.375
RADIO Y TELEVISIÓN ARGENTINA S.E.	2.237	2.237	0
TELAM SE	727	727	0
ADMINISTRACIÓN GENERAL DE PUERTOS SOCIEDAD DEL ESTADO (AGPSE)	670	670	0
ADMINISTRACIÓN DE INFRAESTRUCTURAS FERROVIARIAS SOCIEDAD DEL ESTADO (ADIF)	710	644	66
OPERADORA FERROVIARIA SOCIEDAD DEL ESTADO (SOFSE - TRENES ARGENTINOS DE PASAJEROS)	24.067	24.067	0
CASA DE LA MONEDA	1.264	1.264	0
EDUC.AR SE	351	351	0
EMPRESA ARGENTINA DE NAVEGACIÓN AÉREA (EANA)	2.382	2.382	0
DIRECCIÓN GENERAL DE FABRICACIONES MILITARES S.E	1.383	74	1.309
Empresas Interestadales y del Estado	214	214	0
YACIMIENTOS MINEROS AGUA DE DIONISIO (YMAD)	172	172	0
CONSTRUCCION DE VIVIENDAS PARA LA ARMADA SE (COVIARA)	42	42	0
Sociedades Anónimas	25.335	25.064	271
CORREO OFICIAL DE LA REPÚBLICA ARGENTINA S.A	17.825	17.825	0
TALLERES NAVALES DÁRSENA NORTE (TANDANOR)	496	496	0
FÁBRICA ARGENTINA DE AVIONES BRIGADIER SAN MARTÍN SA (FADEA)	932	932	0
INTERCARGO SA	1.623	1.623	0
DIOXITEK SA	234	234	0
VEHICULO ESPACIAL DE NUEVA GENERACION SA (VENG)	474	474	0
NUCLEOELÉCTRICA ARGENTINA SA (NASA)	3.101	2.830	271
INTEGRACIÓN ENERGÉTICA ARGENTINA SA (IEASA)	395	395	0
SERVICIO DE RADIO Y TELEVISION DE UNIVERSIDAD NACIONAL DE CORDOBA SA	222	222	0
RADIO UNIVERSIDAD NACIONAL DEL LITORAL SA	33	33	0

EVOLUCIÓN DE LA OCUPACIÓN POR MODALIDAD DE EMPLEO

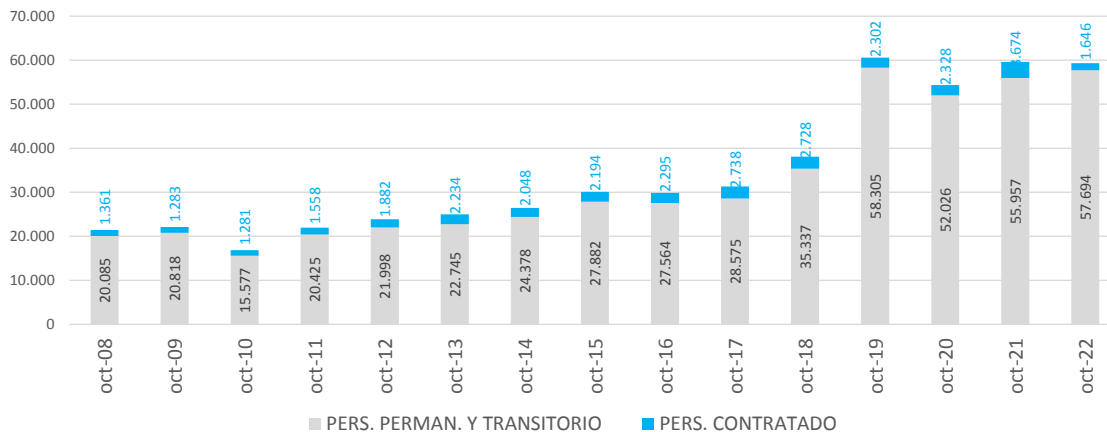

Notas Metodológicas

OCTUBRE 2022

- Fuente de información: plataforma mínima de información salarial presupuestaria del Sistema Integrado de Recursos Humanos (SIRHU). Normativa: Decreto N° 645/95, Ley N° 11.672 - Complementaria Permanente de Presupuesto (Artículo 85°), Resolución N° 78 de 2021 de la Secretaría de Hacienda (artículo 1° y Anexo I) y Resolución Conjunta N° 26 de 2019 de la entonces Secretaría de Empleo Público de la Jefatura de Gabinete de Ministros y de la Secretaría de Hacienda del entonces Ministerio de Hacienda.
- Cargo financiado: comprende aquellos cargos y horas de cátedra modificados y distribuidos en el marco de lo dispuesto por el artículo 6° de la Ley N° 27.591, sustituido por el artículo 1° del Decreto N° 88/22: Decreto N° 331/22, DA N° 880/22, DA N° 1074/22, DA N° 1086/22.
- Cargo ocupado: se refiere a la ocupación permanente y no permanente prevista en las estructuras organizativas vigentes y financiada en la Ley de Presupuesto, con retribución mensual, normal, habitual, regular y permanente de acuerdo con el nivel salarial establecido en el régimen escalafonario correspondiente.
 - No se cuenta con información consolidada de las licencias sin goce de haberes debido a la puesta en marcha de la Resolución N° 78/21.
 - Planta permanente y transitoria: personal que ingresó por los mecanismos de selección establecidos, a cargos pertenecientes al régimen de carrera cuya financiación se encuentra prevista para cada jurisdicción u organismo descentralizado en la Ley de Presupuesto. Incluye al personal incorporado en las plantas transitorias con designación a término.
 - Personal contratado: personal alcanzado por el Artículo 9° de la Ley N°25.164 - Marco de Regulación del Empleo Nacional y su Decreto de reglamentación N°1421/02 (el régimen de contrataciones de personal por tiempo determinado comprenderá exclusivamente la prestación de servicios de carácter transitorio o estacionales, no incluidos en las funciones propias del régimen de carrera, y que no puedan ser cubiertos por personal de planta permanente) y otras modalidades de contratación. Desde enero 2018, no se incluye en esta clasificación los contratos de prestación de servicios profesionales autónomos que sean necesarios para el desarrollo de tareas, estudios, proyectos o programas especiales establecidos en el Decreto N°1109/17; en este caso, la registración por objeto del gasto se modificó del inciso/partida principal/partida parcial 187 (contratos especiales) a la 341 (estudios, investigaciones y proyectos de factibilidad).
- Tramos salariales (*): se establecen 19 tramos con amplitud de \$30.000 hasta salarios (normales, habituales, regulares y permanentes) de \$594.550 desde donde se agrupan el resto de los ingresos. El primer tramo 'hasta \$84.550' incluye casos con salarios al 50%, residentes médicos, personal docente, docentes civiles de las FF.AA., entre otros; el inicio del intervalo tiene como referencia el SMVM.
- Apertura institucional por jurisdicción, carácter institucional y servicio administrativo financiero (SAF): Decreto N° 7/19 y Decreto N° 50/19.
- Período de referencia trimestral: 1° trimestre (Enero), 2° trimestre (Abril), 3° trimestre (Julio), 4° trimestre (Octubre).
- Universo: las Jurisdicciones y Entidades comprendidas en los incisos a), b) y c) del Artículo 8° de la Ley N° 24.156 - de Administración Financiera y de los Sistemas de Control del Sector Público Nacional.

Administración Pública Nacional (APN):

- No remiten información el Poder Legislativo Nacional y la Defensoría General de la Nación.
- El "Poder Judicial de la Nación" se compone por las siguientes instituciones: la Corte Suprema de Justicia de la Nación, el Consejo de la Magistratura y la Procuración General de la Nación. Cabe señalar que la Procuración General de la Nación forma parte de la jurisdicción n° 10 - Ministerio Público.
- Desde el mes de septiembre 2022, el INTI comenzó a remitir información del personal contratado.
- Presidencia de la Nación no incluye Personal de Inteligencia.

Otros Entes del Sector Público Nacional no Financiero (SPNNF):

- A partir del I trimestre de 2020 (mes de marzo) se incluye la Comisión Nacional Antidopaje.
- A partir del II trimestre de 2018 se incluye el Instituto Nacional de Servicios para Jubilados y Pensionados.
- No suministran información los siguientes entes pertenecientes al SPNNF (dotación):
 - * Cargos del Presupuesto o Plan de Acción y Presupuesto para el ejercicio: Instituto Nacional de la Yerba Mate (91).

Empresas y Sociedades del Estado:

- La Radio y Televisión Argentina (ex Sistema Nacional de Medios Públicos) incluye al Servicio Oficial de Radiodifusión (Decreto N° 1526/2009).

- A partir de febrero de 2021 Fabricaciones Militares S.E. comienza a informar la plataforma mínima de información salarial presupuestaria del SIRHU. Por su parte, el Correo Oficial de la República Argentina S.A inició la remisión de datos desde el mes de abril de 2019; excluye el personal "auxiliar" y de "distribución" destinado transitoriamente a actividades vinculadas al proceso electoral.

- No suministran información las siguientes empresas y sociedades pertenecientes al SPNNF (dotación):
 - * Cargos del Presupuesto o Plan de Acción y Presupuesto para el ejercicio: Aerolíneas Argentinas S.A (11.476), Agua y Saneamientos Argentinos S.A. - AYSA (7.974), Belgrano Cargas y Logística S.A. (5.145), Yacimientos Carboníferos de Río Turbio (2.266), Desarrollo del Capital Humano Ferroviario S.A. (1.225), Corredores Viales S.A (3.473), AR-SAT (742), Contenidos Públicos S.E. (160), Construcción de Vivienda para la Armada Empresa del Estado (57), Innovaciones Tecnológicas Agropecuarias S.A. (43) y Playas Ferroviarias de Buenos Aires S.A (10).

- Agrupamientos escalafonarios homogéneos

Organismos reguladores:

Incluye personal de: Ente Nacional Regulador de la Electricidad, Ente Nacional Regulador del Gas, Autoridad Regulatoria Nuclear, Comisión Nacional de Regulación del Transporte, Superintendencia de Riesgos del Trabajo, Ente Nacional de Comunicaciones, Organismo Regulador de Seguridad de Presas, y Organismo Regulador del Sistema Nacional de Aeropuertos.

Contratados:

Notas Metodológicas

OCTUBRE 2022

El personal alcanzado por el Artículo 9° de la Ley N°25.164 - Marco de Regulación del Empleo Nacional y su Decreto de reglamentación N°1421/02, y otras modalidades.

- Desde el mes de septiembre de 2022, el INTI comenzó a remitir la información vinculada a la red de centros tecnológicos.

Ley N° 14.250:

Alcanza al Personal Convencionado (Ley 14250 CCT) de las Jurisdicciones y Entidades en el ámbito del Poder Ejecutivo Nacional. Incluye personal de: Talleres Gráficos, Administración Federal de Ingresos Públicos, Dirección Nacional de Vialidad, Ente Nacional de Obras Hídricas de Saneamiento, ANSES y Servicios de Transportes Navales.

Organismos de ciencia y tecnología:

Incluye personal de los escalafones científicos y técnicos dentro de los organismos tales como: Comisión Nacional de Energía Atómica, CONICET, INTA, INTI, SENASA, entre otros. Comprendidos dentro del CCTG homologado por el Decreto N° 214/06.

SINEP - Decreto N° 2098/08:

El Sistema Nacional de Empleo Público (SINEP) revisa, adecua y modifica el Sistema Nacional de la Profesión Administrativa (SINAPA) a partir del Decreto N° 2098/08 con vigencia desde el 1° de Diciembre de 2008. En cuanto a los "asesores", artículo 10 del Decreto N° 1421/02 inciso c): "al personal perteneciente al régimen de estabilidad que pase a revistar como "de gabinete" le alcanza la garantía prevista en el artículo 17 de la ley que se reglamenta por el presente referida a las designaciones en cargos sin estabilidad. Finalizado el período en que este personal se encontrara afectado al gabinete respectivo, retornará sin más trámite a su cargo de revista."

Militar y de Seguridad:

A partir de ENERO 2017 cerca de 18.000 agentes de seguridad y defensa de la POLICIA FEDERAL son transferidos a la Ciudad Autónoma de Buenos Aires.

Civil de las Fuerzas Armadas:

Personal alcanzado por el Convenio Colectivo Sectorial homologado por el Decreto N° 2539/15 y Personal Civil de la Policía de Seguridad Aeroportuaria.

Resto de escalafones:

Incluye personal de: Agencia Nacional de Administración de Bienes del Estado, Orquestas, Coros y Ballet, Guardaparques, Residencias Médicas, Autoridades Superiores del Poder Ejecutivo, Funcionarios Fuera de Nivel, Administradores Gubernamentales, Servicio Exterior, Sindicatura General de la Nación, Hospital Nacional Dr. Alejandro Posadas, Civiles de la Policía de Seguridad Aeroportuaria, entre otros.

■ Régimen jurídico:

Ley N° 24.185 - Decreto N°214/06: Convenio Colectivo de Trabajo General de la APN

La Ley N° 24.185 establece las disposiciones por las que se regirán las negociaciones colectivas que se celebren entre la Administración Pública Nacional y sus empleados. Por su parte, el Decreto N° 214/06 regula las relaciones laborales del personal alcanzado de la Administración Pública Nacional. Incluye: Comisión Nacional de Actividades Espaciales, Consejo Nacional de Investigaciones Científicas y Técnicas, Cuerpo de Guardaparques Nacionales, Cuerpo de Administradores Gubernamentales, Embarcados de la Dirección Nacional de Construcciones Portuarias y Vías Navegables, Instituto Nacional de Tecnología Agropecuaria, Instituto Nacional de Tecnología Industrial, Orquestas, Coros y Ballet, Profesional de los Establecimientos Hospitalarios y Asistenciales e Institutos de Investigación y Producción dependientes de la Subsecretaría de Políticas de Salud y Ambiente, Sindicatura General de la Nación, Sistema Nacional de Empleo Público (SINEP), Civiles y Docentes Civiles de las Fuerzas Armadas, Investigación y Desarrollo de las Fuerzas Armadas, Comisión Nacional de Valores, Instituto Nacional de la Propiedad Industrial, Comisión Nacional de Regulación del Transporte, Comisión Nacional de Energía Atómica, Autoridad Regulatoria Nuclear, Ente Nacional de Comunicaciones, Ente Nacional Regulador de la Electricidad, Ente Nacional Regulador del Gas, Personal Civil de la Policía de Seguridad Aeroportuaria, Organismo Regulador del Sistema Nacional de Aeropuertos, Superintendencia de Riesgos del Trabajo, Instituto Nacional del Cine y Audiovisuales, Servicio Nacional de Sanidad y Calidad Agroalimentaria, Comisión Nacional de Comercio Exterior, Agencia Nacional de Administración de Bienes del Estado, Hospital Nacional Dr. Alejandro Posadas, entre otros.

Ley N° 14.250 - Convenciones Colectivas de Trabajo

Incluye Personal Superior, Gerencial y Convencionado de ANSES, Dirección General Impositiva, Dirección General de Aduanas, Ente Nacional de Obras Hídricas de Saneamiento, Servicio de Transportes Navales, Dirección Nacional de Vialidad, y Talleres Gráficos. A partir del II trimestre de 2018 se incluye el Instituto Nacional de Servicios para Jubilados y Pensionados en el total de Otros Entes del Sector Público Nacional No Financiero.

Ley N° 19.101 - Personal Militar de las Fuerzas Armadas

Personal militar en actividad, incluye: el personal en situación de retiro (artículo 62), capellanes, aspirantes y cadetes.

Leyes N° 18.398, 19.349, 20.416, 21.965 y otras - Personal de Seguridad

Incluye personal convocado de la Policía Federal y personal de la Policía de Seguridad Aeroportuaria. A partir de ENERO 2017 cerca de 18.000 agentes de seguridad y defensa de la POLICIA FEDERAL son transferidos a la Ciudad Autónoma de Buenos Aires.

Leyes N° 20.957, 23.797 Y 24.489 - Personal del Servicio Exterior

Incluye personal del servicio exterior en el exterior (600 agentes), y personal del servicio exterior en el país (475 agentes).

Ley N° 22.127 - Sistema Nacional de Residencias Médicas

El Sistema de Residencias alcanza a 2.223 agentes bajo un régimen de actividad a tiempo completo y con dedicación exclusiva.

Otros marcos legales del personal contratado

Incluye personal contratado del ex-OCCOVI y del INCAA. Desde enero 2018, los contratos bajo el Decreto N°1109/17 pasaron de la partida 187 (contratos especiales) a la 341 (estudios, investigaciones y proyectos de factibilidad).

Otros regímenes

Incluye Autoridades Superiores del PEN, Funcionarios Fuera de Nivel, Personal Docente, Temporarios de las Fuerzas Armadas, Personal de la Administración Nacional de Aviación Civil, del INPROTUR y Personal No Docente de Universidades Nacionales.