	PROGRAMA DE INFRAESTRUCTURA VIAL PRODUCTIVA FASE III MEJORAMIENTO DE CAMINOS RURALES CAMINO DEL 72. TRAMO RNN°3-GDOR. UDAONDO ESTUDIO DE IMPACTO AMBIENTAL - ANEXO V		
	REV. 00	Fecha Revisión 17/09/2021	BID-CR-CD72-ESTUDIO DE IMPACTO AMBIENTAL-ANEXO-V- 00

ANEXO V:

INFORME DE INSTANCIA DE PARTICIPACIÓN

	PROGRAMA DE INFRAESTRUCTURA VIAL PRODUCTIVA FASE III MEJORAMIENTO DE CAMINOS RURALES CAMINO DEL 72. TRAMO RNN°3-GDOR. UDAONDO ESTUDIO DE IMPACTO AMBIENTAL - ANEXO V		
	REV. 00	Fecha Revisión 17/09/2021	BID-CR-CD72-ESTUDIO DE IMPACTO AMBIENTAL-ANEXO-V- 00

1. INTRODUCCIÓN

De acuerdo con los requisitos de las Salvaguardias del BID, se desarrolló una instancia de Participación Pública de acuerdo a las normativas establecidas en el Marco de Gestión Ambiental y Social del Programa de Infraestructura Vial Productiva III (AR-L1339).

La convocatoria se llevó a cabo de manera virtual con el objeto de minimizar los riesgos y cumplir con el Protocolo COVID 19 vigente en la República Argentina, propiciando los espacios de participación a través de la red Webex de Vialidad Nacional.

La difusión de la convocatoria se hizo a partir de invitaciones, publicaciones en medios locales y con cartelería en la zona del proyecto.

La reunión se llevó a cabo a través de la plataforma Webex de DNV y durante la misma se procedió a explicar las características técnicas del proyecto y su impacto socioambiental. Las presentaciones fueron realizadas por personal técnico profesional de la Gerencia Ejecutiva de Programas y Proyectos Especiales con Financiamiento Externo. Se dividieron en dos partes, la primera presentando los aspectos técnicos del proyecto y la segunda los aspectos socioambientales.

Se dio espacio a los participantes para realizar consultas y expresar inquietudes cuyas respuestas se incorporaron al presente Informe.

A continuación, se procede a la descripción de los métodos empleados para la difusión de la convocatoria, así como al resumen del desarrollo del espacio participativo convocado por Vialidad Nacional y llevado a cabo el día 9 de septiembre de 2021.

Se adjuntan también capturas de la presentación empleada por el equipo técnico durante la reunión.

	PROGRAMA DE INFRAESTRUCTURA VIAL PRODUCTIVA FASE III MEJORAMIENTO DE CAMINOS RURALES CAMINO DEL 72. TRAMO RNN°3-GDOR. UDAONDO ESTUDIO DE IMPACTO AMBIENTAL - ANEXO V		
	REV. 00	Fecha Revisión 17/09/2021	BID-CR-CD72-ESTUDIO DE IMPACTO AMBIENTAL-ANEXO-V- 00

2. DIFUSIÓN DE CONVOCATORIA

2.1.1. Gacetilla



VIALIDAD NACIONAL ABRE UN ESPACIO DE PARTICIPACIÓN VIRTUAL POR EL REACONDICIONAMIENTO DEL CAMINO DEL 72 DE CAÑUELAS

Se trata de un camino rural que constituye una vía de comunicación interna fundamental para el traslado de la producción del municipio.

Buenos Aires, 1 de septiembre de 2021- El Ministerio de Obras Públicas, a través de Vialidad Nacional, convoca a la ciudadanía a formar parte del espacio de participación virtual a través del cual se presentará el proyecto para el reacondicionamiento del Camino del 72, una vía de comunicación interna clave para el traslado de la producción agrícola de la localidad de Cañuelas, provincia de Buenos Aires.

El proyecto contempla el reacondicionamiento de 28 kilómetros del corredor desde la Ruta Nacional 3 hasta la localidad de Gobernador Udaondo. Se trata de un camino de tierra y un escaso ancho de zona de camino que se desempeña como un importante camino productivo interno y suele presentar problemas de accesibilidad asociados a las frecuentes precipitaciones.

Entre las tareas incluidas en el proyecto se destaca la mejora de la transitabilidad de la zona mediante la conformación de cunetas que permitan el escurrimiento longitudinal de las aguas, la restitución del gálibo y recompactación del terraplén actual.

Además, se realizará el alteo del núcleo del terraplén en los lugares en donde sea necesario elevar la rasante, la ejecución de una capa de suelo cal, una capa de estabilizado granular y la materialización de una superficie de rodamiento asfáltica.

El espacio de participación virtual tendrá lugar el próximo jueves 9 de septiembre a partir de las 10 hs. Se podrá ingresar completando el formulario disponible en el siguiente [link](#).

Quienes se inscriban recibirán una dirección de acceso a través de su cuenta de correo electrónico momentos antes del inicio del espacio de participación virtual. Es importante siempre revisar la casilla de correo no deseado o SPAM.

En caso de no recibir la dirección de acceso o ante cualquier otra consulta, por favor comunicarse con el Centro de Atención al Usuario de Vialidad Nacional, disponible telefónicamente de lunes a viernes, entre las 9 y 18 horas, llamando al 0800-222-6272/0800-333-0073; o las 24 horas del día a través de nuestra cuenta de correo electrónico: atencionalusuario@vialidad.gob.ar

	PROGRAMA DE INFRAESTRUCTURA VIAL PRODUCTIVA FASE III MEJORAMIENTO DE CAMINOS RURALES CAMINO DEL 72. TRAMO RNN°3-GDOR. UDAONDO ESTUDIO DE IMPACTO AMBIENTAL - ANEXO V		
	REV. 00	Fecha Revisión 17/09/2021	BID-CR-CD72-ESTUDIO DE IMPACTO AMBIENTAL-ANEXO-V- 00



El reacondicionamiento del Camino del 72 beneficiará a productores rurales de la municipalidad de Cañuelas, al mejorar su competitividad a partir del ahorro en los tiempos de viaje y la disminución de los costos operativos. La ciudad cuenta con uno de los parques industriales de mayor crecimiento, ubicados a 45 minutos de la Ciudad Autónoma de Buenos Aires.

	PROGRAMA DE INFRAESTRUCTURA VIAL PRODUCTIVA FASE III MEJORAMIENTO DE CAMINOS RURALES CAMINO DEL 72. TRAMO RNNº3-GDOR. UDAONDO ESTUDIO DE IMPACTO AMBIENTAL - ANEXO V		
	REV. 00	Fecha Revisión 17/09/2021	BID-CR-CD72-ESTUDIO DE IMPACTO AMBIENTAL-ANEXO-V-00

2.1.2. Convocatoria a Espacio Participativo

Cañuelas | Obra de Reacondicionamiento del Camino del 72

Convocatoria a espacio participativo

Camino del 72 | Tramo: RN 3 - Gobernador Udaondo

El proyecto

En el tramo comprendido entre la Ruta Nacional 3 y la localidad de Gobernador Udaondo, el camino rural denominado Camino del 72 consta de una longitud estimada de 28,4 kilómetros. Se encuentra ubicado en el municipio de Cañuelas, provincia de Buenos Aires.

Vialidad Nacional invita a la comunidad a formar parte del espacio de participación virtual en el cual se presentará el proyecto para el reacondicionamiento del Camino del 72, una vía de comunicación interna clave para el traslado de la producción agrícola de Cañuelas.

El proyecto contempla el reacondicionamiento de 28 kilómetros del corredor desde la RN 3 hasta Gobernador Udaondo. Se trata de un camino de tierra y un escaso ancho de zona de camino que se desempeña como un importante camino productivo interno y suele presentar problemas de accesibilidad asociados a las frecuentes precipitaciones.

Entre las tareas incluidas en el proyecto se destaca la mejora de la transitabilidad de la zona mediante la conformación de cunetas que permitan el escurrimiento longitudinal de las aguas, la restitución del gálibo y recompactación del terraplén actual.

Además, se realizará el alteo del núcleo del terraplén en los lugares en donde sea necesario elevar la rasante, la ejecución de una capa de suelo cal, una capa de estabilizado granular y la materialización de una superficie de rodamiento asfáltica.

INVITACIÓN

Espacio participativo

Debido a las restricciones impuestas por la pandemia de COVID-19, el encuentro se desarrollará a través de una plataforma virtual el próximo jueves 9 de septiembre a las 10 hs. Se podrá ingresar completando el formulario en: <https://www.argentina.gob.ar/obras-publicas/vialidad-nacional/convocatoria-para-espacios-participativos>

Todas aquellas personas que se inscriban recibirán una dirección de acceso a través de su cuenta de correo electrónico un rato antes del inicio del espacio de participación virtual. Es importante siempre revisar la casilla de correo no deseado o SPAM.

En caso de no recibir la dirección de acceso o ante cualquier otra consulta, por favor comunicarse con el Centro de Atención al Usuario de Vialidad Nacional, disponible telefónicamente de lunes a viernes entre las 9 y 18 hs. llamando al 0800-222-6272/0800-333-0073, o las 24 hs. del día a través de nuestra cuenta de correo electrónico: atencionalusuario@vialidad.gob.ar



	PROGRAMA DE INFRAESTRUCTURA VIAL PRODUCTIVA FASE III MEJORAMIENTO DE CAMINOS RURALES CAMINO DEL 72. TRAMO RNN°3-GDOR. UDAONDO ESTUDIO DE IMPACTO AMBIENTAL - ANEXO V		
	REV. 00	Fecha Revisión 17/09/2021	BID-CR-CD72-ESTUDIO DE IMPACTO AMBIENTAL-ANEXO-V- 00

2.1.3. Difusión en la página de Vialidad Nacional

Obra Básica y Pavimento del camino del 72 Tramo: intersección con RN N°3 - Gobernador Udaondo intersección con RPN°215. Municipio de Cañuelas.

El camino rural denominado Camino del 72, en su tramo comprendido entre la Ruta Nacional N° 3 hasta la localidad de Gobernador Udaondo, consta de una longitud estimada de 28,4km y se ubicada en el Municipio de Cañuelas, Provincia de Buenos Aires.

El presente proyecto consiste en mejorar la transitabilidad de la zona en cuestión mediante la conformación de cunetas que permitan el escurrimiento longitudinal de las aguas, la restitución del gálibo y recompactación del terraplén actual, el alteo del núcleo del terraplén en los lugares en donde sea necesario elevar la rasante, la ejecución de una capa de suelo cal, una capa de estabilizado granular y finalmente la materialización de una superficie de rodamiento asfáltica.

- Accedé al [Estudio de Impacto Ambiental](#).
- Accedé a los [Anexos del Informe](#).

Espacio participativo

Se desarrolló el pasado jueves 9 de septiembre a las 10 horas. Próximamente, publicaremos el Informe de cierre.

<https://www.argentina.gob.ar/obras-publicas/vialidad-nacional/convocatoria-para-espacios-participativos/espacios-participativos>

	PROGRAMA DE INFRAESTRUCTURA VIAL PRODUCTIVA FASE III MEJORAMIENTO DE CAMINOS RURALES CAMINO DEL 72. TRAMO RNN°3-GDOR. UDAONDO ESTUDIO DE IMPACTO AMBIENTAL - ANEXO V		
	REV. 00	Fecha Revisión 17/09/2021	BID-CR-CD72-ESTUDIO DE IMPACTO AMBIENTAL-ANEXO-V- 00

2.1.4. Links para la inscripción de los participantes

10/9/21 08:37

Correo - atencionaiusuario@vialidad.gob.ar

LINK DE INGRESO – ESPACIO PARTICIPATIVO 09/09 10HS - OBRA BÁSICA Y PAVIMENTO DEL CAMINO DEL 72 TRAMO: INTERSECCIÓN CON RN N°3 - GOBERNADOR UDAONDO INTERSECCIÓN CON RPN°215. MUNICIPIO DE CAÑUELAS.

Atención Al Usuario

jue 9/9/2021 09:31

Cor: gustavopascuas@gmail.com <gustavopascuas@gmail.com>; lilian_furia@yahoo.com.ar <lilian_furia@yahoo.com.ar>; bpmflia@hotmail.com <bpmflia@hotmail.com>; robertofmeire@gmail.com <robertofmeire@gmail.com>; malenareimer@gmail.com <malenareimer@gmail.com>; romina_antunes@yahoo.com.ar <romina_antunes@yahoo.com.ar>; cd.ricchetti@gmail.com <cd.ricchetti@gmail.com>; margatrejo@hotmail.com <margatrejo@hotmail.com>; emmanuelisaiz73@gmail.com <emmanuelisaiz73@gmail.com>; rs.barragan31@gmail.com <rs.barragan31@gmail.com>; emmanuelisaiz73@gmail.com <emmanuelisaiz73@gmail.com>; canuelas@defensorba.org.ar <canuelas@defensorba.org.ar>; yaninafracarolliberton@gmail.com <yaninafracarolliberton@gmail.com>; juanangelcruz@yahoo.com.ar <juanangelcruz@yahoo.com.ar>; Legalytecnica@cañuelas.gob.ar <Legalytecnica@cañuelas.gob.ar>; sebadear@hotmail.com <sebadear@hotmail.com>; paulaojeda678@gmail.com <paulaojeda678@gmail.com>; marcelodigiacomo1968@gmail.com <marcelodigiacomo1968@gmail.com>; sandracardozo68@hotmail.com <sandracardozo68@hotmail.com>; paoladirosa@hotmail.com <paoladirosa@hotmail.com>; FabianCazala@gmail.com <FabianCazala@gmail.com>; alejandrosalaens@gmail.com <alejandrosalaens@gmail.com>; esbnumero3@yahoo.com.ar <esbnumero3@yahoo.com.ar>; carlosmnesoli73@gmail.com <carlosmnesoli73@gmail.com>; carlosmnesoli73@gmail.com <carlosmnesoli73@gmail.com>; manunegrin@gmail.com <manunegrin@gmail.com>; nosedafer@gmail.com <nosedaferr@gmail.com>; Facidmenna@gmail.com <Facidmenna@gmail.com>; marcospierni@gmail.com <marcospierni@gmail.com>; mmazzanti@acumar.gov.ar <mmazzanti@acumar.gov.ar>; correanaitirc@gmail.com <correanaitirc@gmail.com>; nosedafer@yahoo.com.ar <nosedaferr@yahoo.com.ar>; kikealcoba@yahoo.com.ar <kikealcoba@yahoo.com.ar>; dserena@gaspetro.com.ar <dserena@gaspetro.com.ar>; luisvega.lv@gmail.com <luisvega.lv@gmail.com>; kishamela.ljp@gmail.com <kishamela.ljp@gmail.com>; claudiaegomez1@abc.gob.ar <claudiaegomez1@abc.gob.ar>; claudia2611b@gmail.com <claudia2611b@gmail.com>; cristinabarragan452@gmail.com <cristinabarragan452@gmail.com>; danibarragan.dani@gmail.com <danibarragan.dani@gmail.com>; silvinamazas@gmail.com <silvinamazas@gmail.com>; nbelletieri@abc.gob.ar <nbelletieri@abc.gob.ar>; inspectoragimenez@gmail.com <inspectoragimenez@gmail.com>; mcarmonazuniga@abc.gob.ar <mcarmonazuniga@abc.gob.ar>; netchevers@hotmail.com <netchevers@hotmail.com>; mariel_camia@hotmail.com <mariel_camia@hotmail.com>; doctoralaura1982@gmail.com <doctoralaura1982@gmail.com>; normakronemberger3@gmail.com <normakronemberger3@gmail.com>; ovelarrocio24@gmail.com <ovelarrocio24@gmail.com>; sotelogisella9@gmail.com <sotelogisella9@gmail.com>; laurapenalver2018@gmail.com <laurapenalver2018@gmail.com>; manunegrin@gmail.com <manunegrin@gmail.com>; Martín Nahuel Zangirolami <mzangirolami@vialidad.gob.ar>; vallfusco3@gmail.com <vallfusco3@gmail.com>;

Importancia: Alta

1 archivos adjuntos (3 MB)

INSTRUCTIVO DE INGRESO - WEBEX.pdf;

	PROGRAMA DE INFRAESTRUCTURA VIAL PRODUCTIVA FASE III MEJORAMIENTO DE CAMINOS RURALES CAMINO DEL 72. TRAMO RNN°3-GDOR. UDAONDO ESTUDIO DE IMPACTO AMBIENTAL - ANEXO V	
	REV. 00	Fecha Revisión 17/09/2021

BID-CR-CD72-ESTUDIO DE IMPACTO AMBIENTAL-ANEXO-V-00

Tenemos el agrado de dirigirnos a usted a fin de remitir el link de acceso para el espacio participativo de referencia. Sugerimos ingresar unos minutos antes del inicio – 10hs – y requerimos mantener los micrófonos silenciados hasta el momento que el moderador, en caso de haber seleccionado la opción, le otorgue la palabra para su intervención.

LINK: <https://vialidad.webex.com/meet/Evento0909>

Finalmente, adjuntamos instructivo de ingreso y ante cualquier inconveniente podrá comunicarse con nuestras líneas gratuitas de atención – 08002226272 / 08003330073 – o bien mediante este canal.

¡Las y los esperamos!

<https://correo.vialidad.gob.ar/owa/atencionalusuario@vialidad.gob.ar?offline=disabled#path=/mail/search> 1/2

10/9/21 08:37 Correo - atencionalusuario@vialidad.gob.ar

Centro de Atención al Usuario
0800-222-6272 / 0800-333-0073
atencionalusuario@vialidad.gob.ar
argentina.gob.ar/obras-publicas/vialidad-nacional



2.1.5. Repercusión en Medios Locales

- <https://canuelasnews.com.ar/anuncian-pavimentacion-entre-ruta-3-y-la-localidad-de-gobernadorudaondo/>
- <https://www.lanoticiaweb.com.ar/205698/canuelas-se-construiran-28-kilometros-de-asfa-lto-entre-laruta-3-y-gobernador-udaondo/>

3. REGISTRO DE INSCRIPTOS

Marca temporal	Nombre	Apellido	DNI	Correo electrónico	Teléfono	En caso de corresponder indique Institución a la que representa	¿Leses exponer al final del espacio participativo?
8/31/2021 13:26:13	Gustavo	Pascuas	15462700	gustavopascuas@gmail.com	2226531345	Hospital Cuenca Alta Néstor Kirchner Cañuelas	Si
8/31/2021 15:46:47	Lilán	Furia	12392079	lilan_furia@yahoo.com.ar	2226601958	Club de Leones Cañuelas	No
8/31/2021 17:59:11	Bruno	Carrozi	33807267	bprnflia@hotmail.com	2226480000		No
9/1/2021 14:07:13	Roberto	Fernandez Meire	18051287	robertofmeire@gmail.com	1154542910	Hospital Cuenca Alta Néstor Kirchner	No
9/1/2021 16:29:09	María elena	Reimer	24742291	melenareimer@gmail.com	222615478490	HCD Cañuelas	No
9/1/2021 17:48:40	María Romina	Marques Antunes	22717365	romina_antunes@yahoo.com.ar	2226539037		No
9/1/2021 18:15:10	Cristian	Ricchetti	23338114	cd.ricchetti@gmail.com			No
9/1/2021 18:25:48	Margarita Raquel	Trejo	13053373	margatejo@hotmail.com	2226473622		No
9/2/2021 11:12:19	Emmanuel	Saiz	35797515	emmanuelsaiz73@gmail.com	2226482979	municipalidad de Cañuelas, delegación Udaondo	No
9/2/2021 11:13:35	Rocio	Barragan	35797515	rs.barragan31@gmail.com	2226513192	Unión Vecinal, Gdor Udaondo	No
9/2/2021 11:18:01	Emmanuel	Saiz	34573795	emmanuelsaiz73@gmail.com	2226482979	Delegado Municipal de Gdor Udaondo	No
9/2/2021 13:33:19	Carolina	Raquetti	20919383	carneulas@defensoria.org.ar	2226518002	Delegación Cañuelas de la Defensoría del pueblo PBA	No
9/3/2021 8:48:15	Yanina Anabela	Fracaroli Berton	29923337	yaninafracaroliberton@gmail.com	2954368998	Dirección Nacional de Validad-21° Distrito La Pampa	No
9/3/2021 9:51:36	Juan Angel	Cruz	18350045	juanangelcruz@yahoo.com.ar	1162546474	Municipalidad de Cañuelas	No
9/3/2021 13:39:41	Marisa	Fassi	17852026	Legalytecnica@cañuelas.gob.ar	2226 62-6491		Si
9/3/2021 13:40:11	Sebastián	Demicheli calcagno	18847019	sebadear@hotmail.com	1157001890		No
9/3/2021 16:34:10	Paula	Ojeda	40769561	paulaojedad678@gmail.com	2915081606	no	Si
9/4/2021 10:40:25	Marcelo	Di Giacomo	20294283	marcelodigiacomo1968@gmail.com	2226442344	Club de Leones Cañuelas	No
9/5/2021 21:23:50	Sandra	Cardozo	20128623	sandracardozo68@hotmail.com	2226484788	Consejo escolar	No
9/6/2021 8:36:59	Paola Cecilia	Di Rosa	25063129	paoladrosai@hotmail.com	2226536959	Vecino	Si
9/6/2021 8:41:09	Fabian Omar	Cazala	31212177	FabianCazala@gmail.com	2226498023	Unidad Sanitaria de Gobernador Udaondo	No
9/6/2021 10:30:39	Alejandro	Sala	21519050	alejandrosalans@gmail.com	±5492216408669	Propietario Indante	Si
9/6/2021 13:20:56	Cesar javier	Godoy	25233243	eebnumero3@yahoo.com.ar	2226554055	Consejo Escolar de Cañuelas	No
9/6/2021 16:40:20	Carlos María	Nespoli	23135061	carlosnesoli73@gmail.com	2226684635	Union Vecinal (Gdor Udaondo)	Si
9/6/2021 16:45:09	Carlos María	Nespoli	23135061	carlosnesoli73@gmail.com	2226684635	Union vecinal (Gdor Udaondo)	Si
9/6/2021 21:56:43	Manuel	Negrin	26937498	manunegrin@gmail.com	1160363744	Municipalidad de Cañuelas	Si
9/7/2021 8:51:57	Fernando Pedro	Nosedas	13736334	nosedaftr@gmail.com	2.22616E+11	Sociedad Rural de Cañuelas	Si
9/7/2021 14:21:54	Alejandro	Cid menna	23445179	Facidmenna@gmail.com	1166317714	Concejal de cañuelas	No
9/7/2021 16:30:12	Marcos	Pierri	29837213	marcospierri@gmail.com			No
9/7/2021 17:50:37	maximiliano alejo	mazzanti	21499597	mimazzanti@acumar.gov.ar	2226457110	Bloque de Concejales y Concejales Frente de Todos Cañuelas	No
9/7/2021 17:57:51	Cristian Pablo	Correa	20491303	correanaitro@gmail.com	2226409850		Si
9/7/2021 18:33:56	Fernando Pedro	Nosedas	13736334	nosedaftr@yahoo.com.ar	2.22616E+11	Sociedad Rural de Cañuelas	Si
9/7/2021 21:00:08	Enrique Gustavo	Alcoba	17299093	kikealcoba@yahoo.com.ar	2226409006		No
9/8/2021 13:06:01	DANIEL LUIS	SERENA	12359912	dserena@gaspetro.com.ar	1163039739	ANDALE SA	No
9/8/2021 16:24:01	LUIS ALBERTO	Vega	16476532	luisvega.lv@gmail.com	1126907108	Jefatura Distrital Cañuelas	No
9/8/2021 16:40:21	hernan	brignanni	24950236	kishamela.lp@gmail.com			No
9/8/2021 17:17:19	Emilia	Gómez	18336849	claudiasgomez1@abc.gob.ar	1140620753	Inspectora de Enseñanza del Nivel Primario Area I Cañuelas	No
9/8/2021 17:43:15	Valeria	Fusco	32420166	vallfusco3@gmail.com	2226538578	EP N°9	No
9/8/2021 17:57:46	Claudia	Barragan	21997413	claudia2611b@gmail.com	2243416193		No
9/8/2021 17:58:33	Cristina	Barragan	30057938	cristinabarragan452@gmail.com	2226542842	Vecina del pueblo	No
9/8/2021 18:05:17	Romina	Barragan	36939507	dariabarragan.dani@gmail.com	2226458409	Vecina de udaondo	No

9/8/2021 18:07:10	Silvina Laura	Mazás	28507506	silvinamazas@gmail.com	2223415361	EES N 7	No
9/8/2021 19:42:59	Nadia	Belleteri	31086511	nbelleteri@abc.gov.ar	2226683825	EEP N° 5 "Jorge Newbery"	No
9/8/2021 19:44:37	Mónica	Giménez	22057701	inspectoragimenez@gmail.com	1154062493	Sede de Inspectores	Si
9/8/2021 19:45:30	Marta Alicia	CARMONA ZUÑIGA	36090478	mcarmonazuniga@abc.gov.ar	2226606955	Escuela primaria N°7	No
9/8/2021 20:08:07	Nancy Edith	Etchevers	23135038	netchevers@hotmail.com	2216153355	E.E.S N°	No
9/8/2021 20:34:39	Mariela	Camia	24603649	mariel_camia@hotmail.com	2226657230	Jirón 5	No
9/9/2021 8:07:13	Natalia	Amarilla	28969081	doctoralaura1982@gmail.com			No
9/9/2021 8:32:14	Norma	KRONENBERGER	24103011	normakronenberger3@gmail.com	2226682206	Vecina de udaondo	No
9/9/2021 8:32:46	Gisela Mayra Rocío	Ovetar	38936861	ovetarocio24@gmail.com	2226523220	Vecina de Udaondo	No
9/9/2021 8:34:46	Gisela	Sotelo	45464456	sotelogisela9@gmail.com	2226547538	Vecina	No
9/9/2021 8:40:30	Maria Laura	Peñalver	36403413	laurapenalver2019@gmail.com	2226685291	Vecina de udaondo	Si
9/9/2021 8:49:12	Manuel	Negrin	26937498	manunegrin@gmail.com	1160363744	Municipalidad de cañuelas	No

4. DESARROLLO DE LA REUNIÓN

La instancia de Participación Pública se realizó el día 9 de septiembre de 2021, a las 10 hs. Hubo 53 inscriptos, entre quienes se encontraron vecinos y representantes institucionales de las localidades Cañuelas y Gobernador Udaondo.

Estructura del espacio participativo

Alrededor de las 9:30 se remitió el link, a través del Centro de Atención al Usuario, a todos los inscriptos.

A las 10hs, el equipo de informática comenzó a aceptar a todos aquellos inscriptos y personal de Vialidad Nacional.

A medida que ingresó la gente, Prensa de Casa Central indicó que próximamente se comenzaría con la reunión, que por favor recordaran mantener sus micrófonos apagados hasta el momento que, en caso de haber elegido la opción, decidieran participar.

Según cantidad de ingresos a la sala, se definió el comienzo del espacio.

El **moderador** dio la bienvenida en nombre de Vialidad Nacional al ESPACIO PARTICIPATIVO refiriendo la obra en cuestión. Se agradeció la presencia de autoridades y se indicó que – en líneas generales – habrá un primer momento de exposiciones que no superaran los 45 minutos y luego un espacio de participación para todos aquellos que hallándose inscriptos eligieron la opción participar. A la vez, aquellas personas presentes que desearan participar y no hayan seleccionado tal opción, podrían pedir la palabra al final de las opiniones de quienes si eligieron participar.

Se indicó que el espacio se limitaba a la obra en cuestión, que no era vinculante y que estaba siendo grabado.

Exposiciones Técnicas

El moderador pasó la palabra al Expositor Técnico y Socioambiental.

Opiniones de la Ciudadanía.

	PROGRAMA DE INFRAESTRUCTURA VIAL PRODUCTIVA FASE III MEJORAMIENTO DE CAMINOS RURALES CAMINO DEL 72. TRAMO RNN°3-GDOR. UDAONDO ESTUDIO DE IMPACTO AMBIENTAL - ANEXO V		
	REV. 00	Fecha Revisión 17/09/2021	BID-CR-CD72-ESTUDIO DE IMPACTO AMBIENTAL-ANEXO-V- 00

El **moderador** informó que a continuación se iría llamando a las personas inscriptas que eligieron exponer. Recuerda que, al final, se dará la palabra – de manera ordenada – a todas aquellas personas presentes que así lo desearan. Finalmente, se aclaró que el plazo máximo es de 5 minutos por exposición.

Prensa de Casa Central comenzó a llamar por orden de inscriptos.

Cierre del Espacio.

El moderador aclara que, una vez finalizadas las exposiciones, las respuestas a consultas serán oportunamente contestadas y publicadas por escrito. Cierra la reunión, agradeciendo la participación y recordando que para mayor información pueda ingresar al Sitio Web de Vialidad Nacional.

Las presentaciones fueron realizadas por personal técnico profesional de la Gerencia Ejecutiva de Programas y Proyectos Especiales con Financiamiento Externo. Se dividieron en dos partes, la primera presentando los aspectos técnicos del proyecto y la segunda los aspectos socioambientales.

Cuestiones que resaltaron los participantes del evento:

- Intendenta Cañuelas: Comentó que en un día de intransitabilidad del Camino del 72 se demora entre una hora a hora y media en llegar a Cañuelas. Con esta obra se haría en un breve lapso teniendo en cuenta que se trata de aproximadamente 28 km. Mejora las condiciones de vida de trabajadores y trabajadoras que viajan a diario de Udaondo a Cañuelas (incluyendo personal docente).
- Representante del hospital Cuenca Alta "Néstor Kirchner": Se trata de un hospital de alta complejidad en Cañuelas, especializado en trauma y atención materna y neonatal. Menciona que, de Udaondo, zona rural, llegan al hospital dos tipos de accidentología, la primera, los accidentes de tránsito y la segunda, la del trabajador rural, que en general es grave. Ambas requieren atención dentro de la llamada "la hora de oro", que es fundamental para el diagnóstico y para salvar la vida de las personas. Plantea que el hospital, terminado el proyecto, estaría en condiciones de poner una ambulancia de alta complejidad, con personal idóneo especializado que estaría en el lugar en 20 a 25 minutos y mientras son atendidos por este personal, van de camino al hospital de alta complejidad. Esto significa un cambio del paradigma de atención en la accidentología y salud materna y neonatal.
- Unión Vecinal Udaondo: Resalta la conexión con Cañuelas, hospital, trámites etc. Hay maestros y jóvenes que trabajan en Cañuelas, muy positivo.
- Delegado Municipal Udaondo: Beneficios a todo nivel: los que viajamos a Cañuelas; salud, educación, economía, hoy tenemos 80 kilómetros a Cañuelas; con esta obra serán 28 km. Es una de las obras más importantes que se va a realizar en los últimos tiempos en la zona.

	PROGRAMA DE INFRAESTRUCTURA VIAL PRODUCTIVA FASE III MEJORAMIENTO DE CAMINOS RURALES CAMINO DEL 72. TRAMO RNN°3-GDOR. UDAONDO ESTUDIO DE IMPACTO AMBIENTAL - ANEXO V	
	REV. 00	Fecha Revisión 17/09/2021

- En representación de sede de inspectores: Se resalta una mejora sustancial en el acceso de los alumnos y alumnas a nivel primario, y en nombre de los niveles secundarios e inicial. En especial la obra aumentará la presencialidad en las unidades N°5, 7 y 9
- Vecino: Recalcar lo positivo de la mirada a lo local. Que los municipios son los primeros que reciben los reclamos de los vecinos, pero a su vez es difícil para un municipio financiar obras de esta envergadura. Beneficios a nivel escolar, conectividad, integración.
- Representante de Defensoría del Pueblo: Importancia del espacio de política pública participativa. Importancia de la mejora de la obra para toda la calidad de vida de Udaondo y la participación ciudadana, el involucramiento del ciudadano.
- Directora Escuela Secundaria N° 7 de Udaondo: resalta que la obra es importante a todo nivel pero que tenemos 43 alumnos que vienen de distintos accesos, distintos recorridos que no son el camino del 72, pero sin duda es un beneficio enorme y también para todos los que viajan diario a Cañuelas.

5. PRESENTACIÓN DEL EQUIPO TÉCNICO



**PROGRAMA FEDERAL DE
INFRAESTRUCTURA VIAL PARA
EL DESARROLLO ECONÓMICO,
SOCIAL Y PRODUCTIVO**

PUESTA EN VALOR DE CAMINOS RURALES

**PROGRAMA DE INFRAESTRUCTURA VIAL
PRODUCTIVA FASE III (BID AR-L1339)**

Obra Básica y Pavimentación del Camino del 72
Tramo: Intersección con RN 3 - Gobernador Udaondo
(intersección con RP 215)
Municipio de Cañuelas - Provincia de Buenos Aires

  Ministerio de
Obras Públicas
Argentina

CAMINO DEL 72: municipio de Cañuelas, provincia de Buenos Aires.

Características actuales del tramo:

- Longitud: 28,4 km
- Vincula la Ruta Nacional 3 (a la altura del km 72,600) con la Ruta Provincial 215, a la altura de la localidad de Gobernador Udaondo.
- Calzada de tierra
- Infraestructura hidráulica precaria
- Problemas de conectividad y accesibilidad a la comunidad y producción local asociados a los periodos de precipitaciones.



ESTADO ACTUAL DEL CAMINO

Prog. 0+000 Inicio del tramo, Int. RN 3



Prog. 7+700 Estado general del camino



ESTADO ACTUAL DEL CAMINO

Prog. 27+700 Inicio Gobernador Udaondo



OBJETIVOS DEL PROYECTO

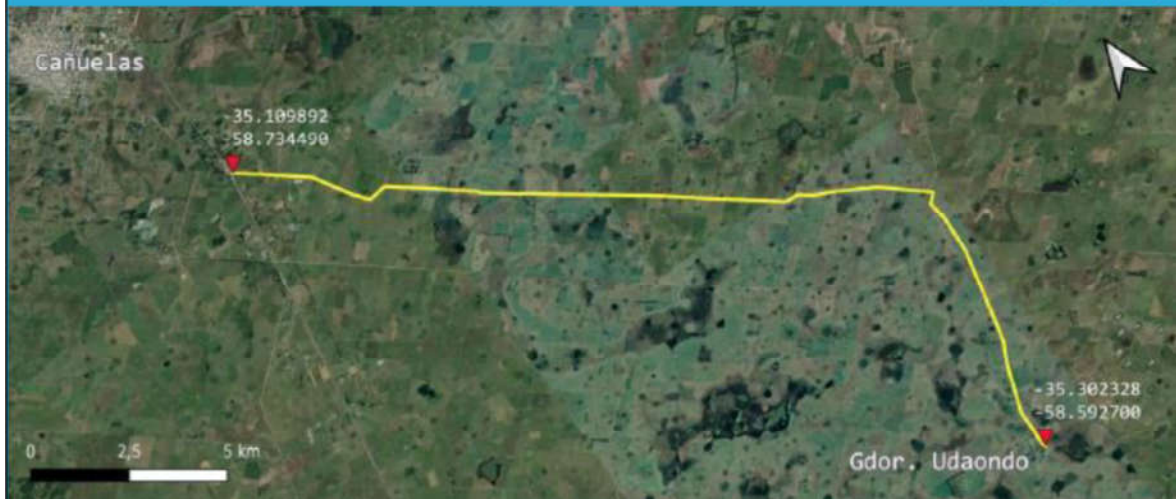

OBJETIVOS DEL PROYECTO

- Mejorar la transitabilidad del camino los 365 días del año mediante el alteo del terraplén y la pavimentación con concreto asfáltico.
- Mejorar la conectividad de la localidad de Cañuelas (cabecera del partido), con la localidad de Gobernador Udaondo y sus zonas aledañas.
- Dotar de mayor seguridad vial al camino.
- Mejorar la accesibilidad de los frentistas al camino.
- Mejorar el escurrimiento de las aguas mediante la conformación de cunetas y reconstrucción de alcantarillas longitudinales y transversales al camino.

¿EN QUÉ CONSISTE LA OBRA?

CALZADA: bidireccional, de 6,00 m de ancho (3 m por carril), con un paquete estructural de concreto asfáltico en 4 cm de espesor; base granular de 18 cm de espesor y sub base de suelo cal de 22 cm de espesor.

BANQUINAS: a ambos lados, de 1,00 m de ancho de suelo natural y cobertura vegetal.

TALUDES: pendientes 1:3 y cobertura vegetal.

CUNETAS: 2,00 m de ancho mínimo de solera.

ALCANTARILLAS TRANSVERSALES: mediante el reemplazo de alcantarillas existentes obsoletas por alcantarillas de H°A°.

ALCANTARILLAS LONGITUDINALES: reemplazo de alcantarillas existentes obsoletas por alcantarillas de caños premoldeados.

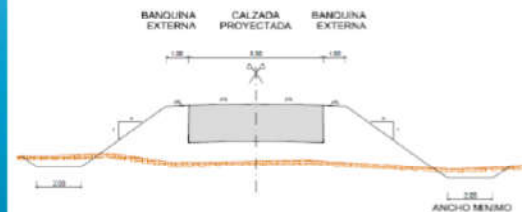

Capas	Espesor (cm)
Carpeta asfáltica	4
Base granular CBR > 60%	18
Sub base de Suelo con cal ($R'c \geq 12 \text{ kg/cm}^2$)	22
Subrasante CBR > 8%	-

TRABAJOS COMPLEMENTARIOS

SEÑALAMIENTO HORIZONTAL:
 demarcación de calzada con pintura
 termoplástica reflectante.

SEÑALAMIENTO VERTICAL:
 señales de prevención,
 reglamentación e información.

ILUMINACIÓN:
 en las intersecciones con la RN 3,
 RP 215 y cruce con la RP 16.

**BARANDAS METÁLICAS DE
 PROTECCIÓN.**

**REMOCIÓN DE ALAMBRADOS Y
 TRANQUERAS EN MAL ESTADO.**



ASPECTOS SOCIOAMBIENTALES CONSIDERADOS EN EL PROYECTO



El proyecto ha sido desarrollado según los estándares de Vialidad Nacional, de la legislación nacional, provincial y las salvaguardas de los organismos internacionales de financiamiento en cuanto a sus impactos ambientales.

La clasificación de riesgo socioambiental para este proyecto ha sido evaluada como **BAJA**, principalmente debido a que se trata del mejoramiento de un camino va existente.

CATEGORÍA DE RIESGO AMBIENTAL: BAJO

ÁREA DE INFLUENCIA DEL PROYECTO



Área de influencia directa:
 es aquella porción del territorio donde potencialmente se manifiestan los efectos de la obra vial, sea la totalidad del medio ambiente o algunos de sus componentes naturales, sociales o económicos, frecuentemente derivados de los cambios de accesibilidad, costos de transporte, efectos físicos de la ruta, como barrera y otros.

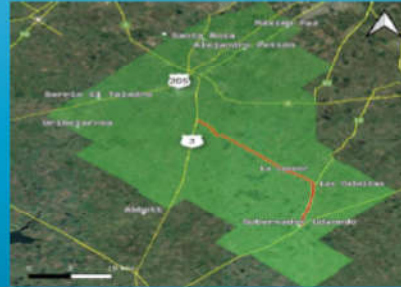

Área de influencia indirecta:
 es la porción del territorio que se verá afectada de manera indirecta por la planificación, construcción u operación de la obra vial. Teniendo en cuenta que el tramo en estudio se desarrolla en el partido de Cañuelas, en la provincia de Buenos Aires, se ha definido el Área de Influencia Indirecta en coincidencia con los límites del partido.

CARACTERIZACIÓN DE LAS VARIABLES AMBIENTALES

MEDIO FÍSICO:

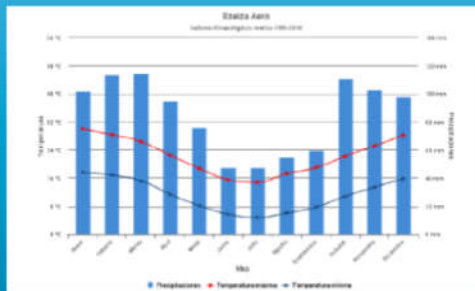

Clima:
 para la caracterización del clima se acudió a la Estación Meteorológica, Aeropuerto de Ezeiza, localizada aprox. a unos 25 km al NE de la zona de estudio, ya que es la estación del Servicio Meteorológico Nacional más cercana al tramo en estudio con registro histórico. En lo que respecta a la temperatura, se registra una media anual de 16,8 C y un promedio anual de precipitaciones de 1019 mm.



Hidrología:
 predomina en el área de influencia la presencia de cuerpos lagunares de carácter no permanente. Asimismo, también se observa que los cursos de agua son principalmente de carácter no permanente, canales o zanjones.

CARACTERIZACIÓN DE LAS VARIABLES AMBIENTALES

MEDIO BIOTICO:

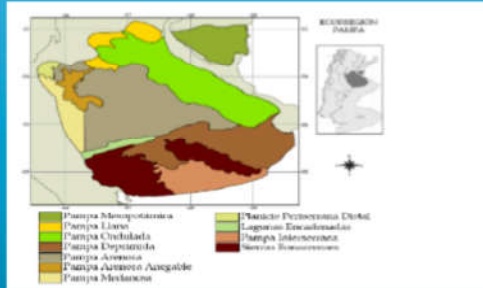

Ecoregión:

la zona bajo estudio se encuentra ubicada en la ecoregión Pampa, que ocupa las provincias de Buenos Aires – en el extremo sur, el noreste de La Pampa y el sur de Córdoba, Santa Fe y Entre Ríos. Por su extensión, la Ecoregión Pampa constituye el más importante ecosistema de praderas de la Argentina.



Flora:

la vegetación originaria corresponde a gramíneas, entre las que predominaban la Stipa, Bromas, Asistida, Poa en los puntos positivos del relieve, y pajonales con juncos y totoras a la vera de los ríos.

Fauna:

la fauna autóctona se ha visto afectada por la modificación y fragmentación del hábitat, por lo que muchas poblaciones de animales de la Pampa, al igual que lo que ocurrió con la vegetación, tuvieron que adaptarse a los disturbios ocasionados por las actividades humanas. Entre los mamíferos autóctonos se destacan el ciervo de las pampas, el puma, el gato montés, el zorro gris pampeano, el hurón y el zorrino. Otros mamíferos característicos son: vizcachas, cuises, tuco-tucos, ratas y roedores.

CARACTERIZACIÓN DE LAS VARIABLES AMBIENTALES

MEDIO BIOTICO:

Áreas Protegidas:

en la zona en estudio se encuentra la Reserva Natural Municipal "Guardia del Juncal", ubicada en el partido de Cañuelas a una distancia aproximada de 4,5 km de la traza. La Guardia del Juncal fue declarada Reserva Natural y Museo Municipal de Objetivo Definido Educativo mediante de la ley 13.530 en el año 2006. Se trata de un campo de 140 hectáreas con una rica variedad de flora y fauna que hacia 1770 fue un fortín de defensa.

Alrededor del casco de la antigua estancia, hoy convertido en museo, se extiende un campo llano en el que vive una rica reserva faunística, y dos lagunas pobladas por garzas, patos y otras aves.

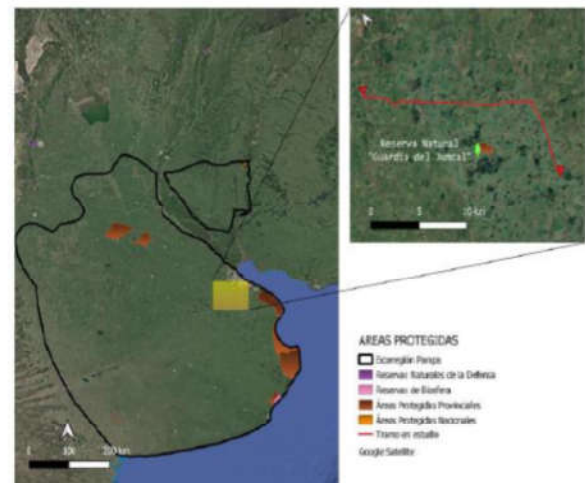

CARACTERIZACIÓN DE LAS VARIABLES AMBIENTALES

RIESGOS NATURALES:

El principal riesgo natural que se presenta en la zona de estudio son las inundaciones. El tipo de inundación que más se observa en el área se da en llanuras que se producen en forma lenta, pero inundan grandes extensiones de tierra y persisten durante largos períodos de tiempo.

Las principales causas de este tipo de anegamiento se asocian a las características geológicas y edafológicas como las bajas pendientes, un nivel freático somero y baja permeabilidad del suelo, combinado con la ocurrencia de precipitaciones extremas.

También pueden existir causas antrópicas como la obstrucción de la red de drenaje por vías de comunicación o la modificación del drenaje natural.

De acuerdo al mapa de "vulnerabilidad de anegamiento" del INTA, el tramo en estudio atraviesa un sector de vulnerabilidad predominantemente "ALTA".



Imagen 17 - Vulnerabilidad de anegamiento por drenaje
Fuente: INTA

CARACTERIZACIÓN DE LAS VARIABLES AMBIENTALES

RIESGOS NATURALES:

El camino en estudio ha registrado situaciones de anegamiento donde se observan condiciones de intransitabilidad, tal como se puede apreciar en las siguientes imágenes

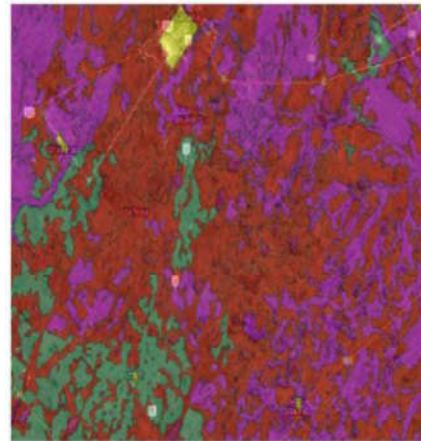

Camino inundado en mayo 2014
Fuente: publicado en infocañuelas el 20 de mayo de 2014



Camino inundado en junio 2014
Fuente: publicado en infocañuelas el 27 de junio de 2014



Camino inundado en octubre 2018
Fuente: publicado en infocañuelas el 01 de octubre de 2018



Cuadrilla de EDENUR pierde el control y queda encajada cuando trata de solucionar desperfectos en la zona
Fuente: publicado en infocañuelas el 13 de noviembre de 2014

CARACTERIZACIÓN DE LAS VARIABLES AMBIENTALES

MEDIO SOCIO ECONOMICO:

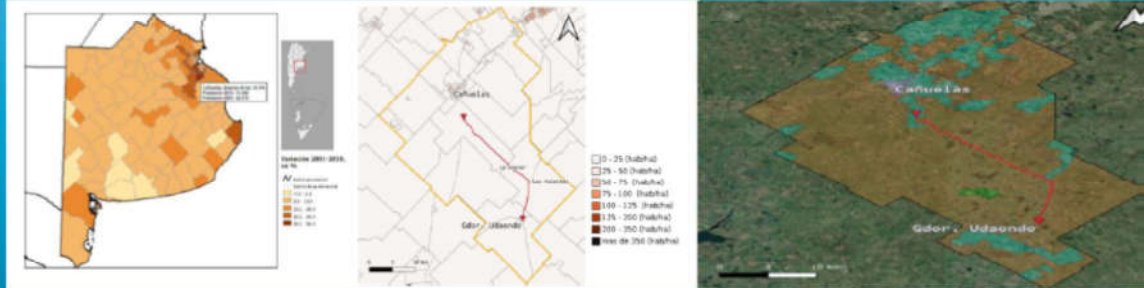

Población:

La población de Cañuelas censada en el año 2010 era de 51 892 habitantes, mientras que en la actualidad, de acuerdo a proyecciones del INDEC se encontraría cercana a los 63.923 habitantes.
La densidad poblacional del departamento, de acuerdo a datos del censo 2010, es de 36 hab/km2. El área donde se desarrolla la traza es netamente rural, con densidades de población mínimas. Se destaca la localidad de Gobernador Udaondo con una población de 330 habitantes, y la presencia de los parajes La Leonor y Las Palmitas.

Uso del suelo:

De acuerdo al sistema de clasificación de suelos, en la zona se observa un uso del suelo predominantemente ganadero con tierras usadas para la ganadería intensiva con predominio bovino para la leche.

CARACTERIZACIÓN DE LAS VARIABLES AMBIENTALES

ESTABLECIMIENTOS EDUCATIVOS :

Escuelas sobre la traza:

En el área de proyecto se destaca la presencia de 6 establecimientos educativos.

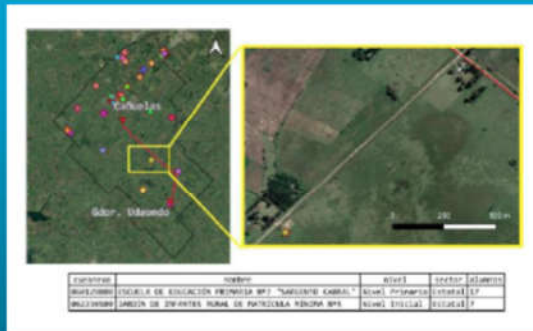

IMPACTOS POSITIVOS

Se concentran en lo social y en lo económico (etapa operativa):

- Conectividad con la ciudad de Cañuelas: de gran importancia para la actividad agrícola, económica e industrial de la zona.
- Transitabilidad del camino durante los periodos de lluvias y sus días posteriores.
- Fortalecimiento de las economías locales: mayor acceso a los mercados para los cultivos y productos locales y acceso a nuevos centros de empleo.
- Más fácil acceso a la atención en salud en el área de influencia directa del proyecto.
- Se facilita el acceso a las unidades educativas rurales que se encuentran sobre el camino.
- Contratación de trabajadores locales en la etapa de obra.
- Mayor seguridad vial bajo todas las condiciones climáticas.

IMPACTOS NEGATIVOS Y MEDIDAS DE MITIGACIÓN



Desde el punto de vista socioambiental, la etapa **CONSTRUCTIVA DEL PROYECTO** podría presentar molestias para la población. Sin embargo, se prevén una serie de mecanismos y programas que llevarán al mínimo tales impactos.

Previo al comienzo de los trabajos, la empresa contratista que ejecutará el proyecto preparará un **Plan de Gestión Ambiental para la fase constructiva** que llevará al detalle todos los procedimientos que garanticen la sustentabilidad del proyecto.

Durante esta fase de construcción, existirá un **PLAN DE COMUNICACIONES CON LA POBLACIÓN** y un **MECANISMO DE QUEJAS Y RECLAMOS**.



PROGRAMA DE INFRAESTRUCTURA VIAL PRODUCTIVA FASE III
MEJORAMIENTO DE CAMINOS RURALES
CAMINO DEL 72. TRAMO RNN°3-GDOR. UDAONDO
ESTUDIO DE IMPACTO AMBIENTAL - ANEXO V

REV. 00

Fecha Revisión
17/09/2021

BID-CR-CD72-ESTUDIO DE
IMPACTO AMBIENTAL-ANEXO-V-
00

¡MUCHAS GRACIAS!

