Estadísticas Detallado

GDE

Jefatura de Gabinete
de Ministros
Argentina

Objetivo

El presente instructivo tiene por objetivo detallar las diferentes vistas (solapas) disponibles en el libro (reporte) GDE - Estadísticas Detallado que pertenece al proyecto Tramitaciones y Registros dentro del conjunto de reportes publicados.
Con este libro se puede acceder a diferente información e indicadores de la gestión en el sistema de Gestión Documental Electrónica (GDE), entre ellos:

- Cantidad de expedientes caratulados, documentos generados, movimientos y ciclos realizados por Ministerio.
- Evolución semanal de expedientes, documentos, movimientos y usuarios.
- Detalle de usuarios por repartición.
- Expedientes caratulados por tipo de trámite.
- Documentos generados por familia de documento.
- Mapas de calor por día y hora de caratulación de expedientes y generación de documentos.

Principal

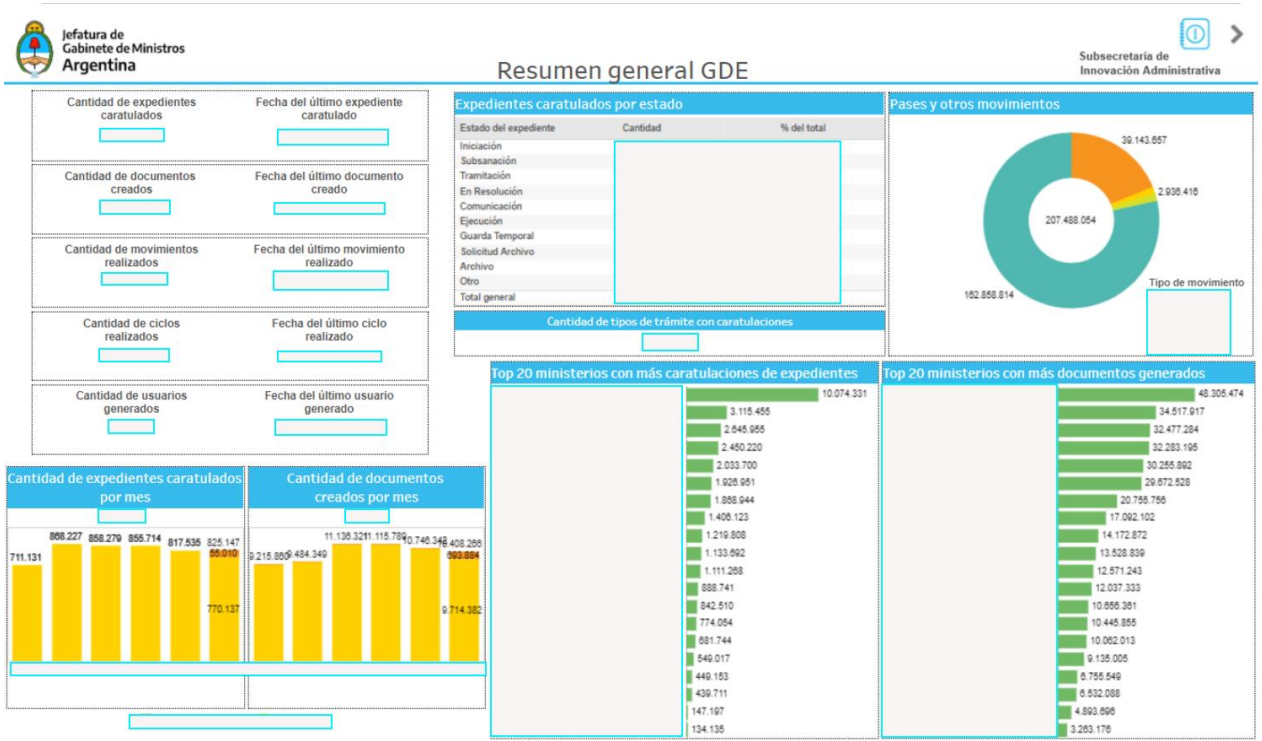

En la tabla se ven las cantidades de expedientes según su estado. A la derecha se encuentran los movimientos de los mismos. La cantidad de tipos de trámite con caratulaciones también está plasmada.

Los gráficos de barras de color verde muestran la distribución, por ministerio, de la cantidad de documentos generados y la caratulación de expedientes.
Se visualizan los primeros 20 destacados por sus cantidades.

En los gráficos de barras de color amarillo se puede ver la cantidad de expedientes caratulados y de documentos generados mes a mes, en los últimos seis meses. Para los meses ya finalizados se dispone de la cantidad real. Para el mes actual, al no estar finalizado, no solo se cuenta con la cantidad actual y real, sino también con la cantidad estimada.

Resumen GDE según el alcance de la seguridad del usuario

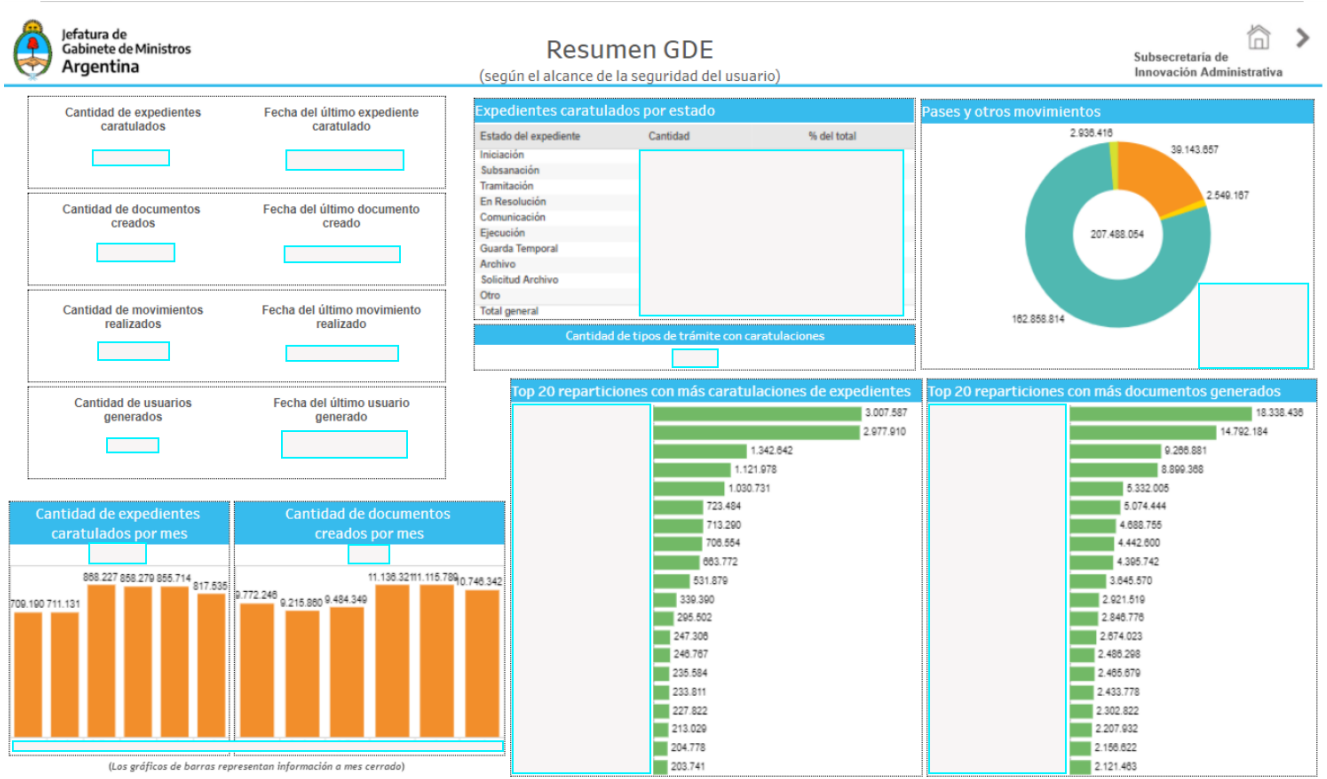

Esta solapa permite ver los mismos datos que la solapa Principal pero de forma particular, según el alcance de seguridad del usuario observador.
En esta oportunidad se visualizan las primeras 20 reparticiones destacadas por sus cantidades de expedientes y documentos.

Los gráficos de barras mensuales representan información a mes cerrado.

Evolución semanal

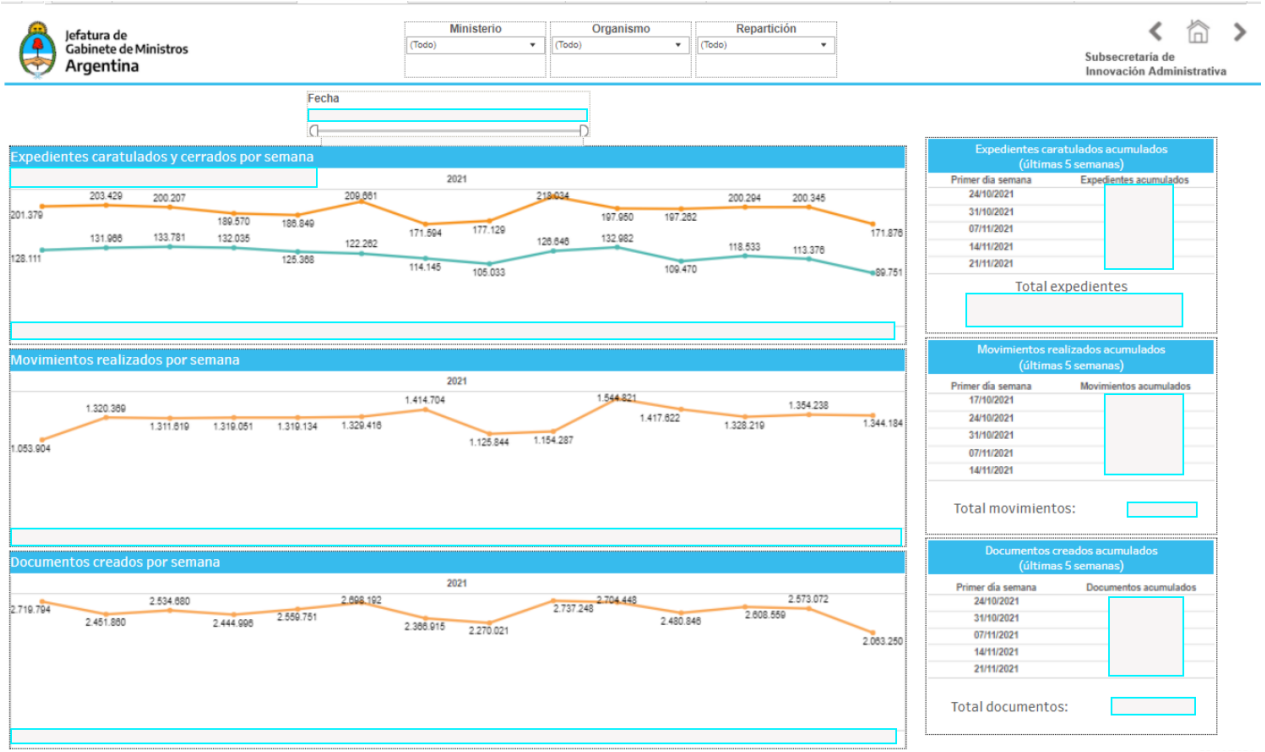

Muestra la evolución en las últimas 14 semanas completas mediante gráficos de líneas. A la derecha de cada gráfico se contempla la cantidad acumulada en las últimas 5 semanas, incluyendo la actual.

Para la evolución semanal de expedientes no solo se muestran las caratulaciones, si no también los cierres.

Se dispone de un filtro por ministerio, organismo o repartición que se puede aplicar a todos los gráficos y secciones. El filtro de fecha solo aplica a los gráficos de líneas.

Evolución semanal usuarios

Esta sección es una continuación de la anterior. En el primer gráfico se muestra la generación de usuarios en las últimas 14 semanas completas, diferenciando por estado de alta actual.
A su derecha se puede ver la cantidad acumulada en las últimas 5 semanas, incluyendo la actual.

El filtro de fecha de generación solo aplica al gráfico de líneas.

Usuarios por repartición

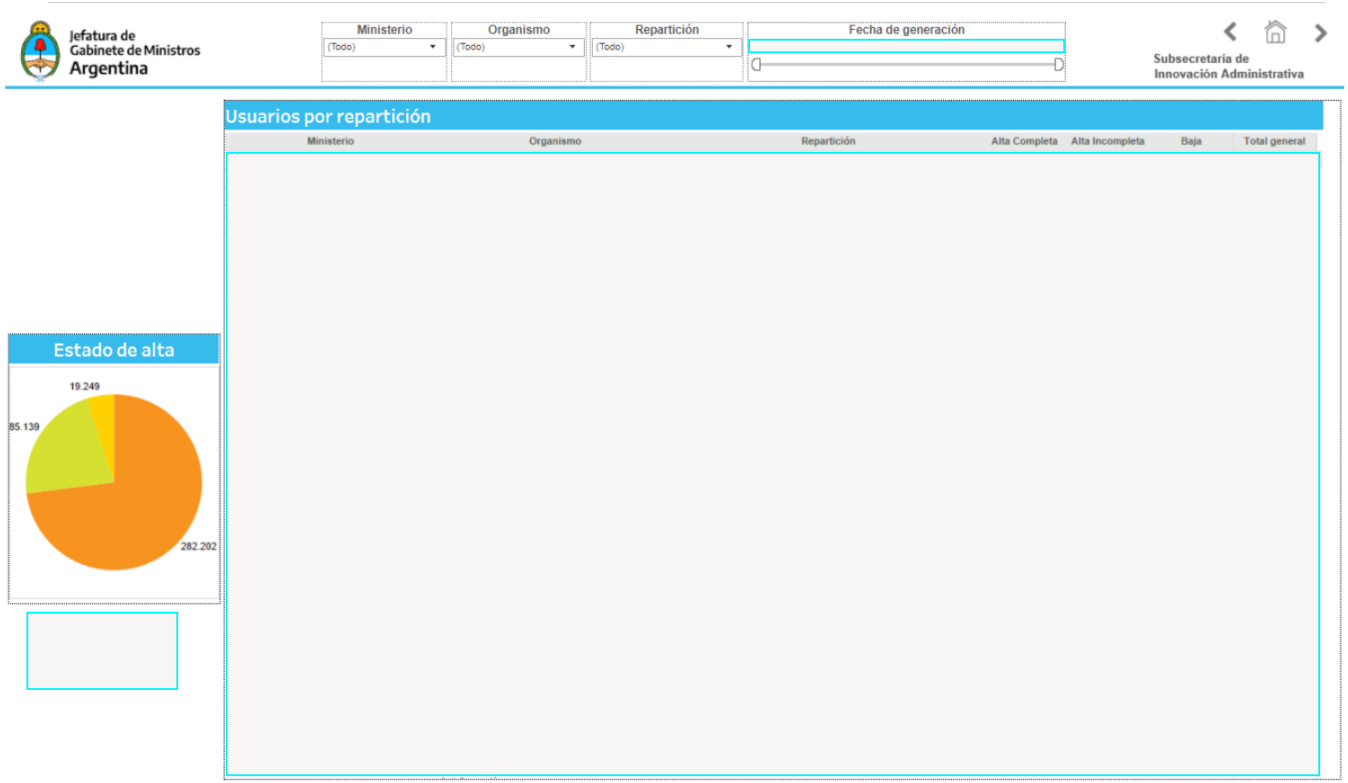

La tabla muestra la cantidad de usuarios por ministerio, organismo y repartición según el estado de alta.

El total de usuarios por estado se puede ver tanto en la tabla como en el gráfico de torta.

Aquí también tiene la posibilidad de filtrar por ministerio, organismo, repartición y fecha de generación.

Expedientes caratulados por ministerios y reparticiones

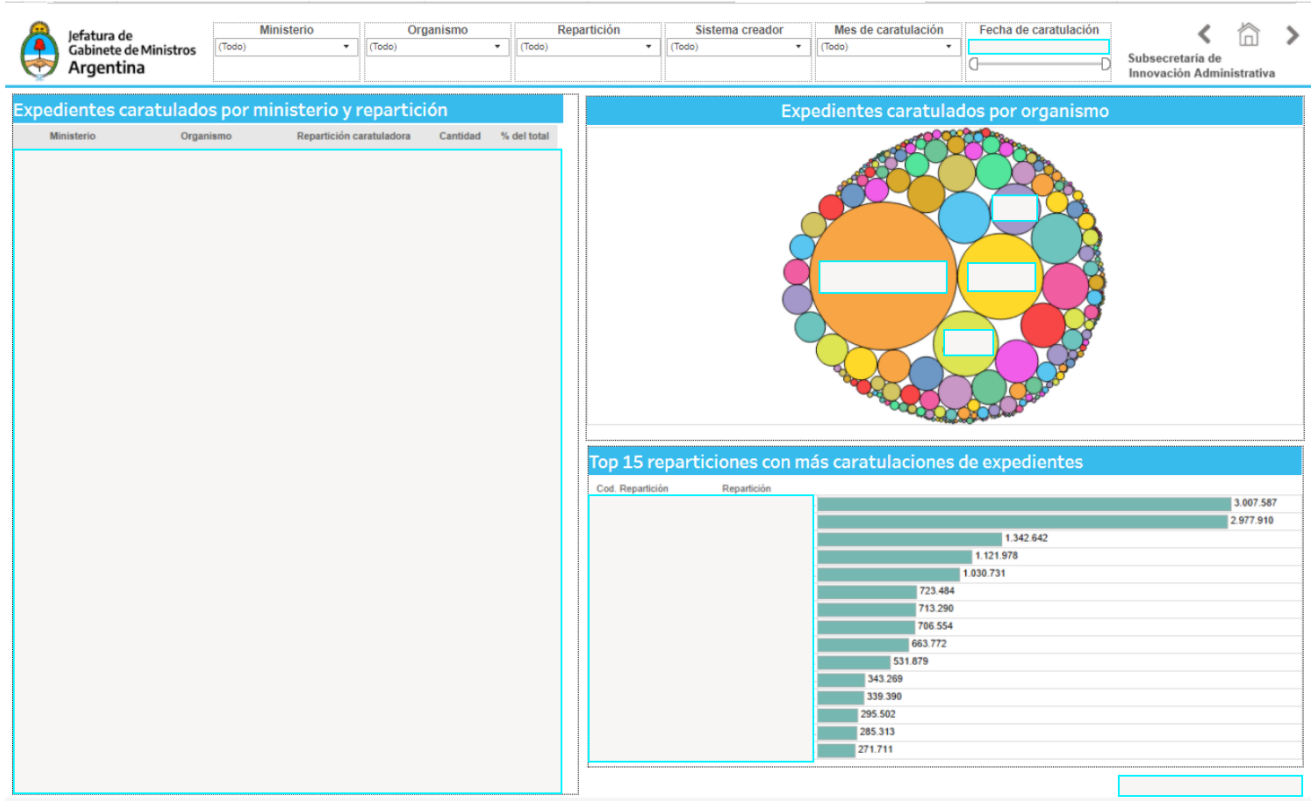

En la tabla se ve la cantidad y el porcentaje con respecto al total de expedientes discriminando por ministerio, organismo y repartición.
Al seleccionar un ministerio en particular, el gráfico de burbujas (interactivo) muestra los organismos, y el de barras la distribución por repartición, ordenando por cantidad, de mayor a menor.

En el gráfico de barras se muestran las 15 reparticiones con mayor cantidad de expedientes caratulados.

En esta solapa es posible filtrar, además, por mes y fecha de caratulación.

Expedientes caratulados por trámite

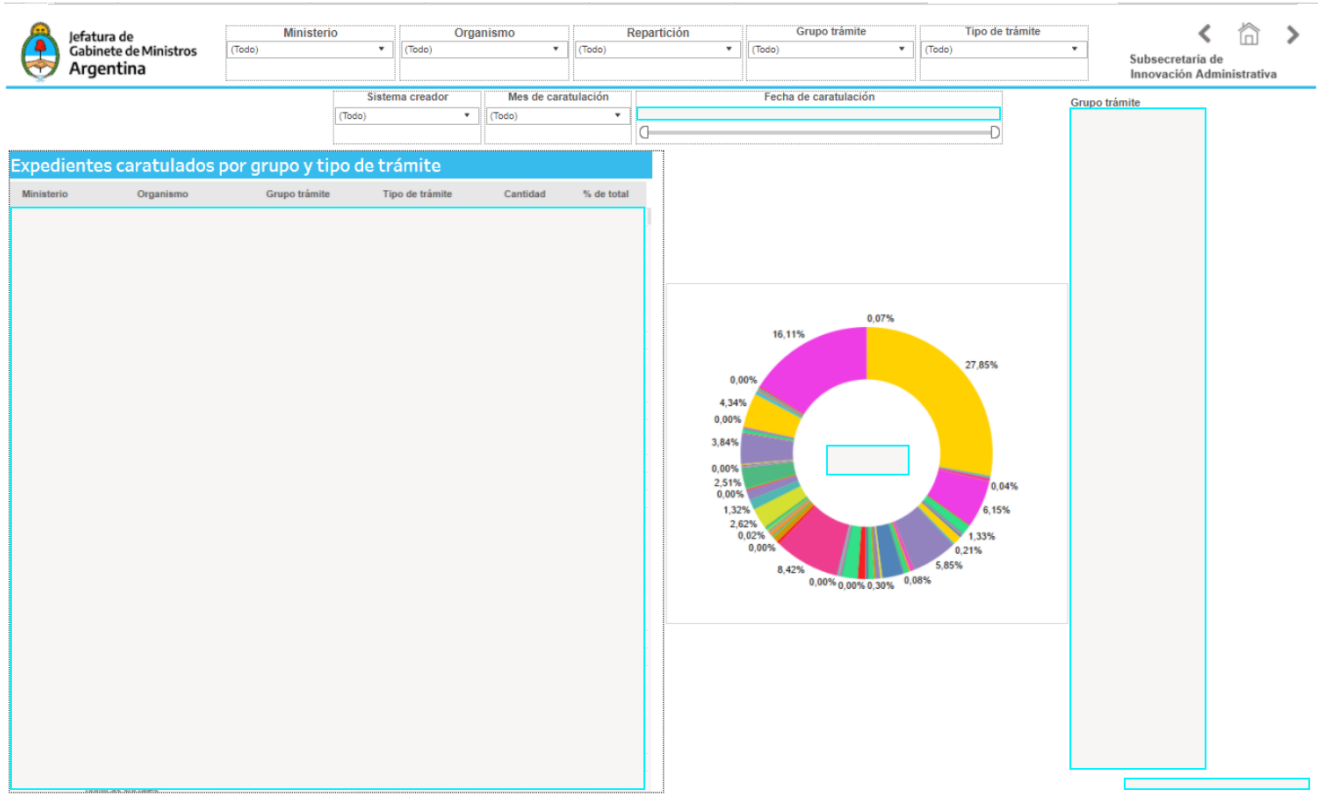

Se plasma el porcentaje representado por ese trámite con respecto al total de expedientes.

El gráfico permite ver el total de expedientes en el centro y está dividido según el grupo de trámite, mostrando el correspondiente porcentaje con respecto al total.

En esta página es posible filtrar, además de por ministerio y organismo, por grupo trámite, tipo de trámite, mes de caratulación y fecha de caratulación.

Documentos generados por ministerios y reparticiones

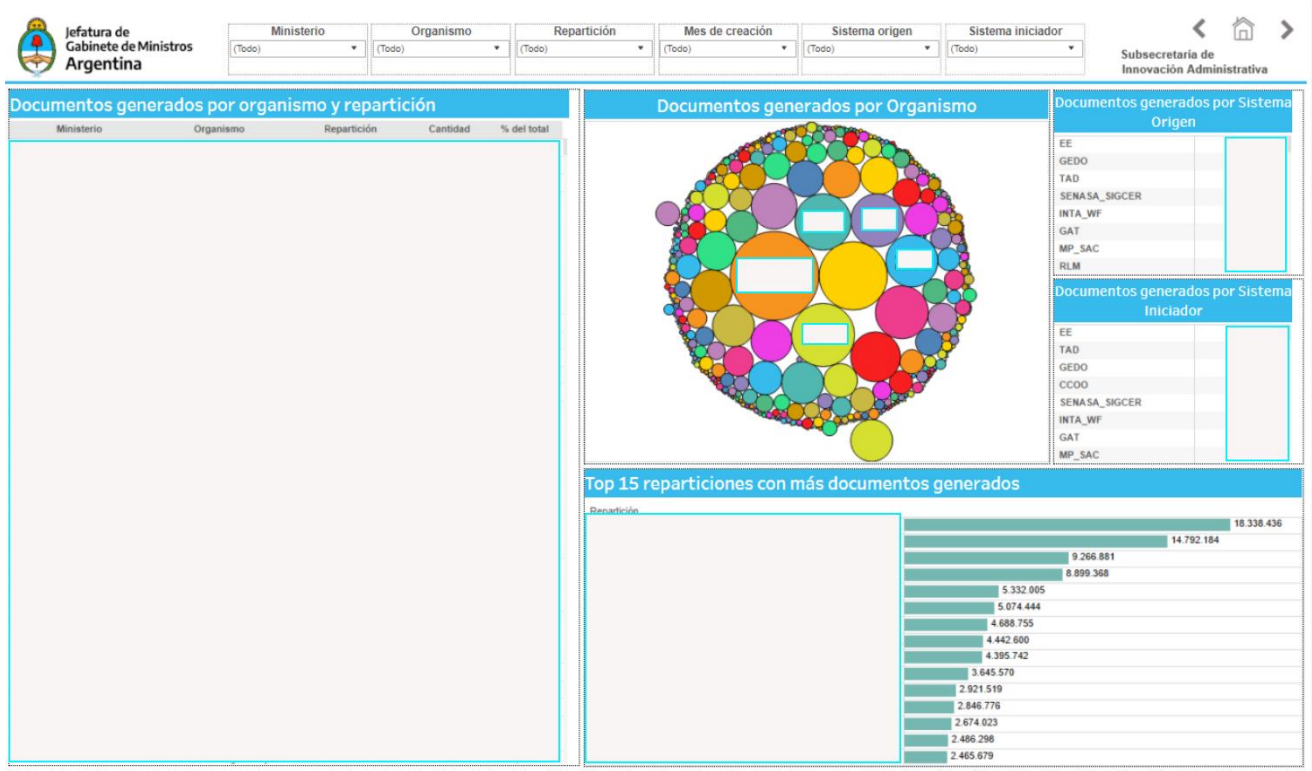

En la tabla se ve la cantidad y el porcentaje con respecto al total de documentos discriminando por ministerio, organismo y repartición. Al seleccionar un ministerio en particular, el gráfico de burbujas (interactivo) muestra los organismos, y el de barras la distribución por repartición, ordenando por cantidad, de mayor a menor.

En el gráfico de barras se ven las 15 reparticiones con mayor cantidad de documentos generados.

En esta solapa es posible, además, filtrar por mes y fecha de creación.

Documentos generados por familia

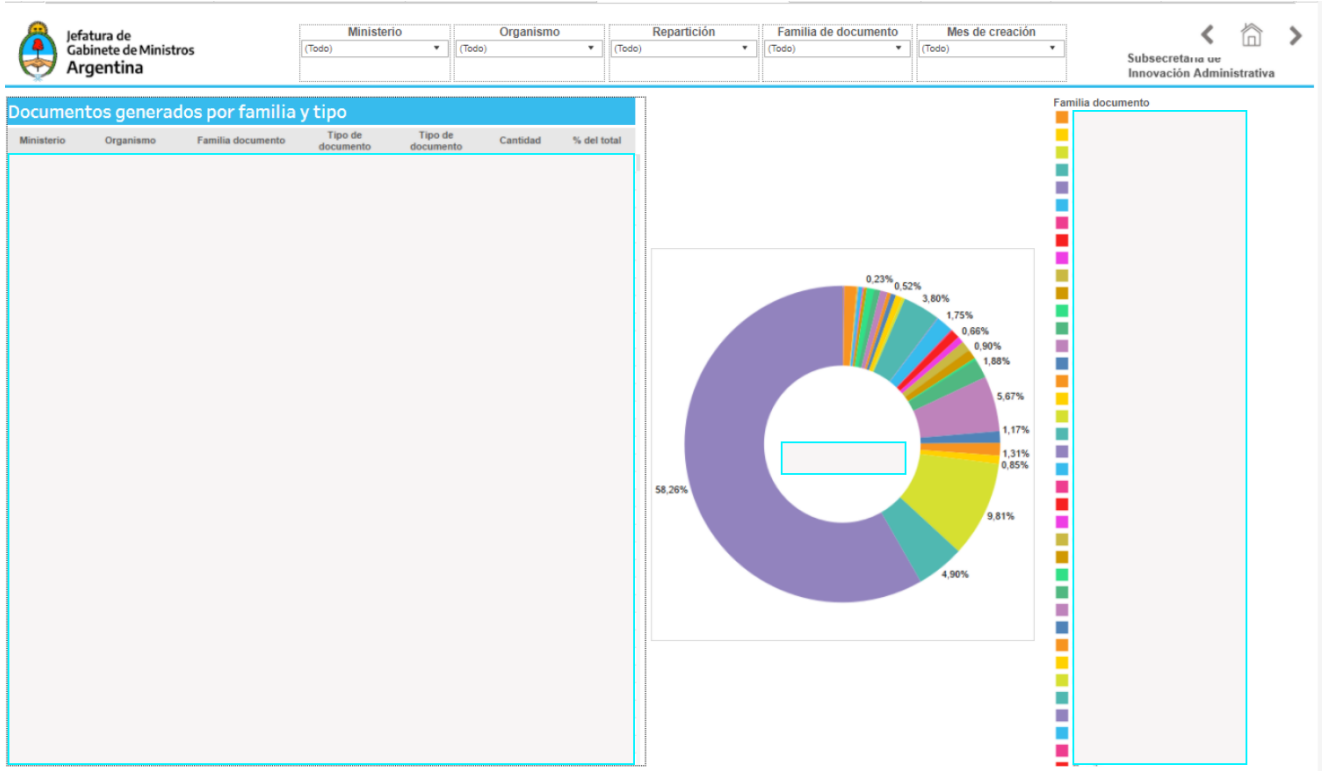

Se visualiza el porcentaje representado por el tipo de documento con respecto al total de documentos.
El gráfico permite ver el total de documentos en el centro y está dividido según la familia, mostrando el correspondiente porcentaje con respecto al total.

En esta página es posible filtrar por ministerio, organismo, familia de documento, mes de creación y fecha de generación.

Jefatura de
Gabinete de Ministros
Argentina

Secretaría de
Innovación Pública