

En estas **“Novedades”** se puede encontrar la información correspondiente a **los medicamentos que se envían en la Entrega 202** y otra información de relevancia para los equipos de salud.

LO QUE HAY QUE SABER

Auditorías virtuales a los Centros de Salud

Nos es grato contarles que a partir del lunes 25 de octubre hasta el 14 de enero de 2022 se volverán a realizar las auditorías a los centros de salud, esta vez, de forma virtual y se comenzará con una muestra representativa en las 24 jurisdicciones comprendida por 152 CAPS.

La auditoría se realizará en dos instancias, un primer contacto telefónico y el segundo una videollamada entre el auditor y el responsable del CAPS.

Luego del escenario suscitado por la Pandemia por COVID-19, en el cual las auditorías en terreno se vieron suspendidas, logramos adaptar nuestros procesos de trabajo para poder retomar esta tarea que para nuestro Programa es tan importante y es una vía más de contacto con los CAPS, pudiendo relevar sus inquietudes y necesidades, con el propósito de que los botiquines lleguen a más centros de Salud del país.

Rendición digital de los formularios B

Les recordamos que todos los centros de salud tienen la posibilidad de rendir los formularios B de manera digital a través del aplicativo web. Para generar el usuario y contraseña deben contactarse con el Responsable Provincial de Remediar. El aplicativo está en la sección Info para los equipos de salud en la página web de Remediar. (<https://www.argentina.gob.ar/salud/remediar/formulario-b>)



Argentina.gob.ar

Ingresá a la plataforma Formulario B

Número de documento

Contraseña

INGRESAR

[Recuperar mi contraseña](#)

Plataforma formulario B

Compartir en redes sociales [f](#) [t](#) [in](#) [w](#) [a](#)

Desde esta aplicación los responsables de los Centros de Salud podrán realizar de manera digital el formulario B de rendición mensual de stock y enviarlo al Programa Remediar.

[Acceso a plataforma](#)

[Instructivo de carga](#)

[Video explicativo](#)

Información para equipos de salud

Compartir en redes sociales [f](#) [t](#) [in](#) [w](#) [a](#)

DataCentros

Novedades de la entrega

Estado de envío

Información por provincia

Buscador de Establecimientos

Formularios

Programá tu lectora

Cursos Virtuales

Ingresá a la plataforma Formulario B
Realización mensual de stock y envío al Programa Remediar.

Intranet Remediar
Para acceder es necesario tener usuario y contraseña.

Sistema Integrado de Reporte y logística de Medicamentos - SIR

Cod Med	Medicamento	201	202	203
002	Amiodarona comprimidos 200 mg	0	180	0
096	Amoxicilina polvo para suspensión 500/5 mg/ml	0	6	6
004	Amoxicilina comprimidos 500 mg	105	0	0
005	Atenolol comprimidos 50 mg	120	60	120
008	Cefalexina Comprimidos 500 mg	112	112	0
763	Sulfametoxazol + trimetoprima (cotrimoxazol) comprimidos 800+160 mg	28	14	28
010	Sulfametoxazol + trimetoprima (cotrimoxazol) suspensión 200+40/5 mg/ml	2	2	1
011	Dexametasona solución inyectable 8/2 mg/ml	5	5	5
012	Difenhidramina jarabe 12.5/5 mg/ml	4	4	4
015	Enalapril comprimidos 10 mg	630	630	630
020	Furosemida comprimidos 40 mg	0	60	30
027	Ibuprofeno suspensión 100/5 mg/ml	20	20	20
032	Mebendazol suspensión 100/5 mg/ml	5	6	6
033	Mebendazol comprimidos 200 mg	24	24	24
037	Metronidazol suspensión 125/5 mg/ml	0	1	0
039	Metronidazol comprimidos 500 mg	0	15	0

043	Nistatina suspensión 100000 ui/ml	0	10	1
044	Norfloxacin compresidos 400 mg	0	280	56
045	Paracetamol solución oral 100 mg/ml	8	16	12
757	Penicilina G benzatínica polvo para inyectable + solvente estéril 2400000 ui	2	2	2
048	Polivitamínico A + C + D solución oral 3000-5000+50- 80+400-1000/0.6 ui+mg+ui/ml	8	12	8
050	Salbutamol solución para nebulizar 5 mg/ml	0	20	2
038	Metronidazol óvulo 500 mg	16	8	16
051	Sales de rehidratación oral polvo 27-28.5 g	6	6	0
001	Ácido valproico solución oral 250/5 mg/ml	0	7	0
034	Betametasona solución oral 0.5-0.6 mg/ml ó meprednisona solución oral 4 mg/ml ó prednisona solución oral 5 mg/ml	3	3	2
006	Carbamazepina compresidos 200 mg	0	750	0
055	Clotrimazol crema 1 g% ó econazol crema 1 g% ó miconazol crema 2 g%	6	6	4
019	Fenitoina compresidos 100 mg	0	750	120
025	Hierro (sulfato o fumarato ferroso) + ácido fólico compresidos 60-30 + 0.4-1.2 mg	240	240	240
028	Ibuprofeno compresidos 400 mg	480	480	480
035	Meprednisona compresidos 4 mg ó prednisona compresidos 5 mg	16	16	0
054	Metformina compresidos 500 mg	60	240	240
046	Paracetamol compresidos 500 mg	240	200	200
058	Furazolidona suspensión 16.5/5 mg/ml	0	3	1
062	Salbutamol aerosol 100 mcg/dosis	6	6	6
060	Betametasona (valerato) crema 0,1g%	4	4	4
066	Homatropina compresidos 4 mg ó hioscina compresidos 10 mg	60	60	60
793	Azitromicina compresidos 500 mg	15	15	10
057	Eritromicina solución oftálmica 50/5 mg/ml	0	0	1
093	Vitamina D solución oral 300-500 ui/gota	10	10	10
117	Ácido fólico compresidos 1 mg	60	60	60
098	Amlodipina compresidos 5 mg	180	180	180
111	Losartán compresidos 50 mg	180	180	180
109	Fluconazol compresidos 150 mg	0	7	1
099	Ácido fusídico crema 2 g%	7	7	7
108	Divalproato de Sodio Compresidos 500 mg ó valproato de magnesio compresidos 400 mg	0	750	0
802	Aciclovir compresidos 400 mg	0	60	0
308	Gliclazida compresidos liberación modificada 60 mg	0	0	60
363	Loratadina compresidos 10 mg	60	60	60
106	Ciprofloxacina/hidrocortisona gotas óticas 0,2 / 1 %	2	4	4
305	Permetrina crema fluida 5%	0	6	0
367	Loratadina jarabe 1 mg/ml	3	3	2
368	Omeprazol compresido o cápsula 20 mg	180	180	180
366	Rosuvastatina compresido o cápsula 20 mg	90	90	90

MEDICAMENTOS INCLUIDOS EN LA ENTREGA

¿Cómo se planifica la cantidad de botiquines enviados a los CAPS?

Para planificar la asignación de botiquines se considera el nivel de actividad del centro de salud (promedio semestral de recetas - Formularios R-declaradas al Programa en el Formulario B) y la relación entre la utilización y el stock existente en cada CAPS (información registrada en el Formulario B) de algunos medicamentos.

El Cuadro Nº 1 presenta el contenido del botiquín de la entrega inmediata anterior (E. 201º), de la presente entrega (E.202º) y de la programación de la próxima (E.203º). El contenido se expresa en unidades primarias (comprimidos, frasco, pomo, óvulos, etc.).

FORMULARIOS INCLUIDOS EN LA ENTREGA

¿Qué formularios se reciben en esta entrega?

En esta entrega se reciben: Remitos o Comprobantes de Servicio Logístico, los formularios de Receta R, las recetas de Tratamiento Prolongado Rtp y los formularios de Control Mensual de Stock B.

Con excepción del Comprobante de Servicio Logístico, todos los formularios están disponibles en la página web del Programa.

TIPOS DE BOTIQUÍN

¿Qué es el botiquín básico?

El botiquín básico está conformado por los medicamentos de mayor utilización para todos los centros de salud (CAPS). No incluye los medicamentos que se envían de forma selectiva. En esta entrega, el botiquín se denomina A202.B

¿Qué son los medicamentos de envíos selectivos?

Son medicamentos de utilización heterogénea, que únicamente recibirán los CAPS con registro de utilización de este grupo de medicamentos o a solicitud del referente provincial. Se envió en la Entrega 199º y se enviará nuevamente en la 202º. Componen este modelo, los siguientes medicamentos. Al igual que los modelos especiales, puede solicitarlo a través del referente de su jurisdicción.

Cod.	Medicamento	Unidades.
802	Aciclovir comprimidos 400 mg	60
1	Ácido valproico solución oral 250/5 mg/ml	7
2	Amiodarona comprimidos 200 mg	210
6	Carbamazepina comprimidos 200 mg	750
108	Valproato de magnesio comprimidos 400 mg	750
19	Fenitoina comprimidos 100 mg	600
109	Fluconazol comprimidos 150 mg	7
58	Furazolidona suspensión 16.5/5 mg/ml	3
43	Nistatina suspensión 100000 ui/ml	10
44	Norfloxacin comprimidos 400 mg	280
305	Permetrina crema fluida 5%	6
50	Salbutamol Solución para nebulizar 5 mg/ml	25

¿Cuáles son los centros considerados centros chicos o de baja actividad?

Los centros “chicos” o de baja actividad son aquellos que prescriben en promedio menos de 85 recetas mensuales y producen menos de 400 consultas. Reciben un botiquín básico entrega de por medio (bimensual).

¿Cuáles son los botiquines especiales?

Existen centros de salud que requieren de botiquines especiales en función de las consultas médicas específicas que realizan y destinatarios de su atención.

Entre ellos se encuentran:

- a) Modelo Pediátrico;
- b) Modelo de la Tercera Edad;
- c) Modelo Universitario, para las salas de salud de las universidades nacionales que firmaron el convenio con el Ministerio de Salud de la Nación para la recepción de botiquines;
- d) Modelo para unidades del Servicio Penitenciario Federal y Provincial.

¿Cómo gestionar el envío de botiquines especiales y gestionados?

El envío de estos modelos puede gestionarse a través del responsable del Programa Remediar de cada provincia (ver contactos más abajo).

¿Qué son los medicamentos no aptos?

Son aquellos medicamentos que presentan deterioro de sus envases, alteraciones del color, comprimidos de sus cápsulas desintegradas o rotas, frascos o pomos abiertos, evidencia de haber sido contaminado con alguna sustancia, medicamentos vencidos (se considera el último día de mes de vencimiento impreso en el envase).

¿Qué hacer con los medicamentos no aptos?

El responsable del centro de salud debe comunicarse con el responsable del Programa Remediar en la Provincia para informarse sobre la documentación requerida y los pasos a seguir.

SISTEMA DE REDISTRIBUCIÓN DE MEDICAMENTOS

¿Qué hacer si el centro de salud tiene faltante o sobrante de un medicamento?

El centro de salud puede intercambiar medicamentos con otro centro de salud que esté bajo Programa (clearing) con el objetivo de lograr que cada centro disponga de los medicamentos que necesita y evitar que haya sobrantes excesivos de aquellos que no utiliza habitualmente. Para realizar esta operatoria el responsable del centro de salud deberá comunicarse con el referente de su jurisdicción o de su localidad, quien le brindará información completa y las instrucciones necesarias para llevarla a cabo, coordinando dicho proceso.

Recuerde que puede consultar sobre la operatoria y los pasos a seguir en el manual de operatoria del botiquín Remediar. Para los medicamentos e insumos de la Dirección Nacional de Salud Sexual y Reproductiva deberá contactarse con el referente provincial de dicha Dirección.

IMPORTANTE

Los cambios de responsables del Programa en el Centro de Salud se gestionan a través del Responsable Provincial. A continuación encontrarán los datos de contacto.

NOVEDADES de la ENTREGA

remediar

Dirección Nacional de Medicamentos
y Tecnología Sanitaria



#202

Provincia	Referente	Mail	Teléfono
Buenos Aires	Lic. Martin Frontera	remediar20@gmail.com	(0221) 4294097
Caba	Farm. Ángeles Gomez	angelesgomez@buenosaires.gob.ar	(04123) 3255/3294
Catamarca	Farm. María Pía Donadel	mpdonadel@gmail.com / remediarctca@gmail.com	(0383) 154645071
Chaco	Farm. Yolanda Garcia	msp.dirinsumosadm@chaco.gob.ar farm_ygarcia@yahoo.com.ar	
Chubut	Farm. Mónica del Valle	farmacianivelcentral@gmail.com ; remediar.salud.chubut@gmail.com	(0280) 4484118 (0280) 4481012/ 4481066
Córdoba	Dr. Diego Alonso	medicamentoscordoba@gmail.com	(0351) 7553901
Corrientes	Lic. Paola María Paparoni y Stella Ferreyra	stellafero23@gmail.com	(0379) 4794929
Entre Ríos	Farm. Mariela Demaria	entrierosremediar@gmail.com	(0343) 4230649
Formosa	Dra. Cristina Mirassou	csmirassou@yahoo.com.ar	(03717) 420330/6235
Jujuy	Melina Sánchez Cescato	medicamentoseseencialesjujuy@gmail.com ; melisances@gmail.com	(0388) 4245545
La Pampa	Lic. Marcelo Bocchio	cusmedicamentos@lapampa.gob.ar	(02954) 426869
La Rioja	Dra. Valeria Rubano	valeriarubano@hotmail.com	(0380) 4453765
Mendoza	Farm. Andrés Provenzano	dpfarma@mendoza.gov.ar / aprovenzano@mendoza.gov.ar	(0261) 4492918 / (0261) 4492934
Misiones	Dra. Alejandra Celestino y Roxana Galiano	alecele69@gmail.com / farmaro@hotmail.com	(0376) 4447835
Neuquén	Farm. Bettina Bega	bega.medicnqn@gmail.com	(0299) 4495584/93
Río Negro	Farm. Pedro Alberto Cuello	pcuello@salud.rionegro.gov.ar ; pedrocuello12@gmail.com	(02920) 421113
Salta	Farm. Marcela Mandrile	farmacia-msp@salta.gov.ar	(0387) 4953478
San Juan	Fam. Luis Cordero	farmaluisordero@yahoo.com.ar	(0264) 4305535/34
San Luis	Norma Cortes	norcortes@hotmail.com mllagosremediar@gmail.com medicamentossanluis@gmail.com	(02664) 452000 int 3466
Santa Cruz	Farm. Ramiro Eduardo Quirce	remediarsantacruz@gmail.com	(02966) 434909 (02966) 438585 int 114
Santa Fe	Farm. Silvina Fontana.	silvinagfontana@yahoo.com.ar sfontana@santafe.gov.ar	(0342) 4573713 /1930
Stgo. del Estero	Dra. Laura Guevel	dr.laura.guevel@gmail.com	(0385) 4242076
Tierradel Fuego	Farm. Viviana Muller y María Priscila de Piero	farmacia-hrrg@tierradelfuego.gov.ar ; prisciladp18@hotmail.com	(02964) 422088 int 1117 (02901) 15515408
Tucumán	Farm. Adriana Fracchia	farmofsiprosa@gmail.com ; atencionfarmaceutica@msptucuman.gov.ar	(0381) 4210989

FARMACOVIGILANCIA**¿Qué hacer si se detectan efectos adversos o algún problema de salud relacionado con la toma de un medicamento?**

Se debe notificar al Sistema Nacional de Farmacovigilancia (SNFVG) y al área de Farmacia del Programa (farmacia@medicamentos.msal.gob.ar) cualquier sospecha de reacciones adversas graves de todos los medicamentos comercializados en el país que ocasionen la muerte, amenacen la vida, provoquen hospitalización o la prolonguen, provoquen incapacidad o efectos cognitivos o la interacción con otros medicamentos, alcohol y alimentos.

Datos de contacto del Sistema Nacional de Farmacovigilancia**Sede Alsina**

Alsina 665/671
1º piso, Entrepiso
Ciudad Autónoma de Buenos Aires - CP C1087AAI

Teléfono

(+54-11) 4340-0866

Correo electrónico

depto.snfvig@anmat.gob.ar

¿Cómo notificar?

Consultar los pasos a seguir en:

<https://www.argentina.gob.ar/anmat/farmacovigilancia/notificanos>

¿Quiénes pueden notificar al Sistema Nacional de Farmacovigilancia (SNFVG)?

Pueden notificar un efecto adverso o problema de salud relacionada con la toma de medicamento: los *efectores periféricos* (ministerios de salud provinciales, colegios de profesionales, hospitales públicos y privados, universidades, obras sociales y asociaciones de profesionales), *profesionales independientes* (médicos, farmacéuticos, enfermeros, odontólogos, etc.), *pacientes y familiares de pacientes*.

PARA TENER EN CUENTA**Rendición loratadina comprimidos 10 mg en los formularios R, Rtp y B.**

El medicamento loratadina comprimidos 10 mg no se encuentra detallado en los formularios actuales. Para rendirlo en los formularios R, Rtp y B deben agregarlo con lapicera con letra clara e imprenta (como excepción hasta que lleguen al centro de salud los formularios con el medicamento incorporado).

El código de la **loratadinacomprimidos 10 mg** es el **363**.

En el formulario R se debe ingresar el código al final del campo 09.

09	Medicación prescrita	Unidades		
043	Nistatina Susp. 100.000 UI/ml env. x 24ml			
044	Norfloxacina Comp. 400mg env. x 14u			
045	Paracetamol Solución 100mg/ml env. x 20ml			
046	Paracetamol Comp. 500mg env. x 10u			
757	Penicilina G Ampolla 2.400.000 UI env. x 1			
305	Permetrina Crema Fluida 5% env. x 100 ml			
048	Polivitamínico Solución vit. A - C - D env. x 20ml			
049	Ranitidina Comp. 150mg env. x 30u			
062	Salbutamol Aeros. Bronq. 100mcg/dosis x 200			
050	Salbutamol Sol. p Neb. 5mg/ml env. x 10ml			
051	Sales de R.O. Sobres de 27,9g env. x 1			
030	Simvastatina Comp. 20mg env. x 30u			
093	Vitamina D Solución 300 a 500 UI por gota env. x10ml			

363 Loratadina Comprimidos 10

En el caso del Rtp se debe rendir al final del campo 10.

10	Medicación prescrita	Unidades		
025	Hierro +A. fólico Comp.x 30u			
031	Levodopa Carbidopa Comp. 250 /25 mg x 60u			
053	Levotiroxina Comp. 50 mcg x 30/50u			
056	Levotiroxina Comp. 100 mcg x 30/50u			
111	Losartan Comp. 50 mg x 30u			
054	Metformina Comp. 500 mg x 30u			
112	Metformina LP Comp. 850 mg x 30u			
048	Polivitamínico Sol. vit. A - C - D x 20 ml			
049	Ranitidina Comp. 150 mg x 30 u			
062	Salbutamol Aer. bronq. 100 mcg /dosis x 200d			
050	Salbutamol Sol. p Neb. 5 mg / ml x 10 ml			
030	Simvastatina Comp. 20 mg x 30u			
093	Vitamina D Sol. 300 a 500 UI por gota x 10 ml			

363 Loratadina Comprimidos 10 mg

Por último, en el formulario B (Formulario de control mensual de stock) se incluye al final del campo 06.

06	Código / Medicamento	07	08	09	10	11	12	13	14
		Stock inicial	Unidades recibidas C.S.L.	Unidades entregadas Clearing	Unidades entregadas Clearing	Otras salidas No apto	Otras	Stock final (fisco)	
054	Metformina Comp. 500 mg								
112	Metformina LP / Comp. 850 mg								
037	Metronidazol / Susp. 125 mg / 5 ml								
038	Metronidazol / Ovíulo 500 mg								
039	Metronidazol / Comp. 500 mg								
042	Nistatina / Comp. vaginal 100.000 UI								
043	Nistatina / Susp. 100.000 UI / ml								
044	Norfloxacina / Comp. 400 mg								
045	Paracetamol / Sol. 100 mg / ml								
046	Paracetamol / Comp. 500 mg								
114	Peine fino								
757	Penicilina G / Ampolla 2.400.000 UI								
305	Permetrina / Cr. fluida 5 %								
048	Polivitamínico / Solución vit. A - C - D								
049	Ranitidina / Comp. 150 mg								
062	Salbutamol / Aeros. Bronq. 100 mcg lds								
050	Salbutamol / Sol. p Neb. 5 mg / ml								
051	Sales de R.O. / Sobres de 27,9 g								
030	Simvastatina / Comp. 20 mg								
093	Vitamina D Sol. / 300 a 500 UI por gota								

363 Loratadina Comprimidos 10 mg

Entrega de botiquines

Las únicas personas autorizadas para recibir el botiquín son aquellas cuyos datos (nombre, apellido y documento) figuran en el Comprobante de Servicio Logístico (ex Remito). Se los identifica como **“responsables”**.

El Operador Logístico no entregará el botiquín en el CAPS si no está presente algún responsable de la recepción. Por eso, es muy importante que los datos estén actualizados para evitar problemas en la entrega.

Los cambios de responsables se gestionan a través de los responsables provinciales quienes son los encargados de dar las altas y bajas de RCAPS.

Los datos de los responsables provinciales pueden consultarse en:

- **Novedades de la entrega.**
- **La página web institucional.**
- **Llamando a la línea gratuita: 0800-666-3300.**

CAPACITACIÓN

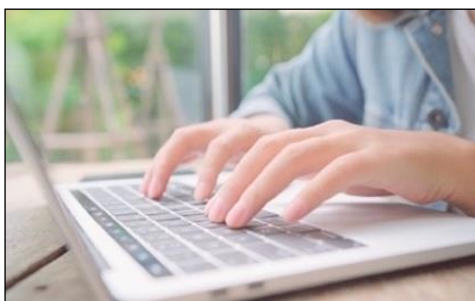

PROGRAMACIÓN MENSUAL DE CURSOS

Todos los cursos se dictarán en forma virtual (*a distancia*).

Pueden consultar la programación en la sección de cursos virtuales en la página web.

<https://www.argentina.gob.ar/salud/remediar/cursos-virtuales#2>

Consultas e información:

capacitacionremediar@gmail.com

<https://www.argentina.gob.ar/salud/remediar/cursos-virtuales#2>

MATERIALES GRAFICOS

En esta entrega les estará llegando vía distribución provincial material gráfico sobre
“Resistencia Antimicrobiana. Un problema a nivel mundial”



Afiche para la comunidad
Se sugiere colocarlo en salas de espera.

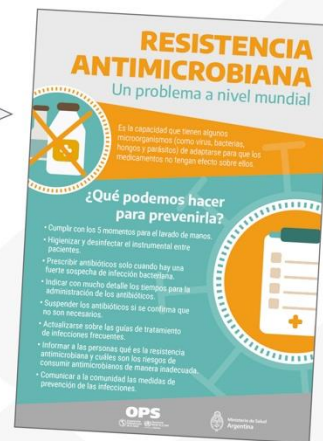

Afiche para equipos de salud
Se sugiere colocarlos en consultorios médicos y odontológicos.



Anotador
Para profesionales de la salud.



Ministerio de Salud
Argentina