

RENSPA del #Senasa

Registro Nacional Sanitario de Productores Agropecuarios

- Obligatorio y gratuito
- Regístrate por autogestión o en la oficina del Senasa
- Se debe actualizar anualmente (excepto aquellos que vacunan contra fiebre aftosa) o toda vez que se cambie de actividad

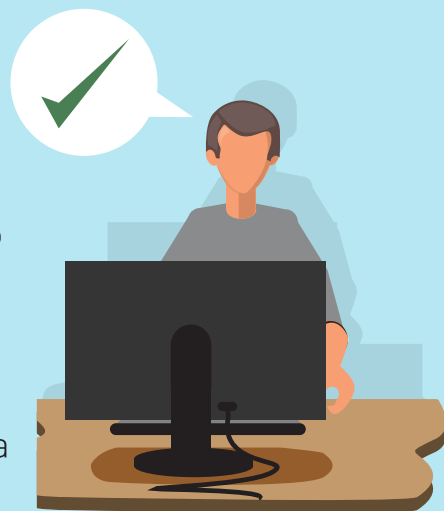

RENAF del #MAGyP

Registro Nacional de Agricultura Familiar

- Voluntario y gratuito
- Regístrate en las Coordinaciones Provinciales
- Vigencia permanente



ES NECESARIA LA INSCRIPCIÓN EN AMBOS REGISTROS PARA OBTENER EL BENEFICIO

EXIMICIÓN

DE ARANCELES DEL SENASA

A PRODUCTORES Y PRODUCTORAS DE LA AGRICULTURA FAMILIAR



#AIAF+10

Año Internacional Agricultura Familiar 10 años

#DecenioAgriculturaFamiliar

eximicionaf@senasa.gob.ar
renaf@magyp.gob.ar
www.argentina.gob.ar/senasa/agricultura-familiar

 **senasa**



Ministerio de Agricultura,
Ganadería y Pesca
Argentina

¿QUÉ ARANCELES ESTÁN INCLUIDOS?



¡HAY MÁS TASAS Y ARANCELES!

Consultá en www.argentina.gob.ar/senasa/agricultura-familiar

SANIDAD ANIMAL Y VEGETAL

-Movimientos de animales (por cabeza) de la especie: bóvidos, équidos, cérvidos, ovinos, caprinos, camélidos, porcinos, peces, aves, crustáceos y caracoles, colmenas, núcleos y abejas reinas. Otros productos y subproductos. Documento de Tránsito electrónico (DT-e)

-Habilitación de transporte de animales en pie

-Habilitación y registro de libreta sanitaria equina

-Habilitación, inscripción y renovación de establecimientos (condiciones sanitarias: granjas, cabañas, criaderos, engorde a corral, etcétera)

-Documento sanitario de tránsito vegetal (DTV-e)

-Registro de firma y establecimiento elaborador de fertilizantes, enmiendas, fitosanitarios y biológicos. Renovación anual

-Inscripción y renovación anual de productos fitosanitarios, fertilizantes, biológicos y enmiendas

SOLICITUD DE ANÁLISIS EN LABORATORIO OFICIAL DE CENTRAL O REGIONALES

(PARA PRODUCTORES QUE PARTICIPEN DE UN PROYECTO CON ACOMPAÑAMIENTO TÉCNICO)

-Diagnósticos de las enfermedades de los animales bajo control del Senasa

-Identificación y cuantificación de bacterias, virus y hongos de origen vegetal

-Fertilizantes de suelo, foliares, fertirriego, extracto húmico total y plaguicidas

-Alimentos de origen animal y vegetal

INOCUIDAD

-Registro de productos alimenticios para consumo humano de origen animal, incluidos los productos ecológicos/orgánicos

-Alimentos para animales:

Habilitación de establecimiento elaborador, fraccionador y depósitos

-Frutas y Hortalizas:

Inscripción de operadores de mercados y establecimientos de empaques

-Lácteos:

Inscripción, habilitación y renovación de establecimientos de lácteos de hasta 5000 litros de producción

-Apícolas:

Habilitación de salas de extracción de miel

-Derecho de habilitación para faena animal o de productos especiales