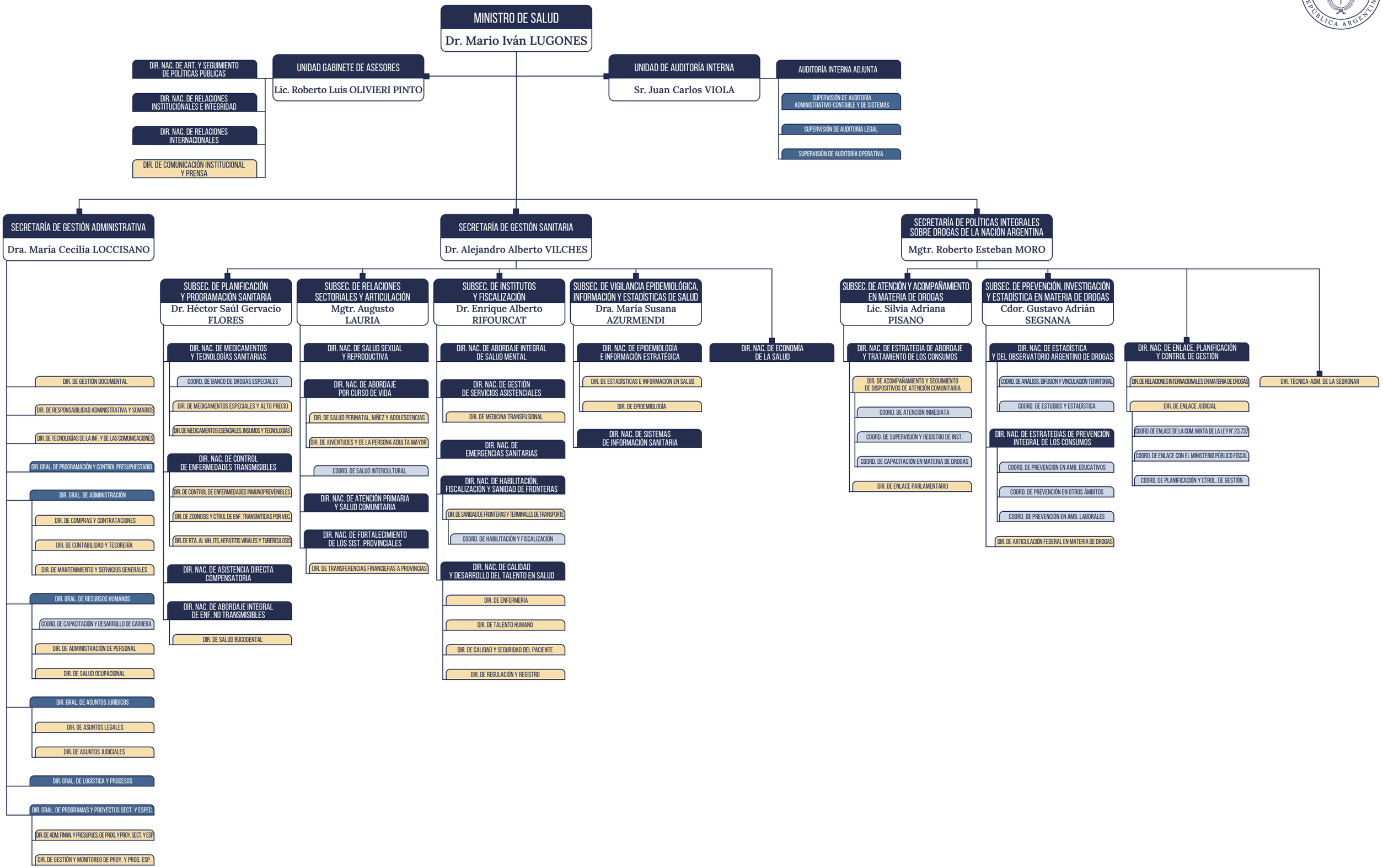
MINISTRO DE SALUD
Dr. Mario Iván LUGONES
DIR. NAC. DE ART. Y SEGUIMIENTO DE POLÍTICAS PÚBLICAS
DIR. NAC. DE RELACIONES INSTITUCIONALES E INTEGRIDAD
DIR. NAC. DE RELACIONES INTERNACIONALES
DIR. DE COMUNICACIÓN INSTITUCIONAL Y PRENSA
UNIDAD GABINETE DE ASESORES
Lic. Roberto Luis OLIVIERI PINTO
UNIDAD DE AUDITORÍA INTERNA
Sr. Juan Carlos VIOLA
AUDITORÍA INTERNA ADJUNTA
SUPERVISIÓN DE AUDITORÍA ADMINISTRATIVO-CONTABLE Y DE SISTEMAS
SUPERVISIÓN DE AUDITORÍA LEGAL
SUPERVISIÓN DE AUDITORÍA OPERATIVA
SECRETARÍA DE GESTIÓN ADMINISTRATIVA
Dra. María Cecilia LOCCISANO
DIR. DE GESTIÓN DOCUMENTAL
DIR. DE RESPONSABILIDAD ADMINISTRATIVA Y SUMARIOS
DIR. DE TECNOLOGÍAS DE LA INF. Y DE LAS COMUNICACIONES
DIR. GRAL. DE PROGRAMACIÓN Y CONTROL PRESUPUESTARIO
DIR. GRAL. DE ADMINISTRACIÓN
DIR. DE COMPRAS Y CONTRATACIONES
DIR. DE CONTABILIDAD Y TESORERÍA
DIR. DE MANTENIMIENTO Y SERVICIOS GENERALES
DIR. GRAL. DE RECURSOS HUMANOS
COORD. DE CAPACITACIÓN Y DESARROLLO DE CARRERA
DIR. DE ADMINISTRACIÓN DE PERSONAL
DIR. DE SALUD OCUPACIONAL
DIR. GRAL. DE ASUNTOS JURÍDICOS
DIR. DE ASUNTOS LEGALES
DIR. DE ASUNTOS JUDICIALES
DIR. GRAL. DE LOGÍSTICA Y PROCESOS
DIR. GRAL. DE PROGRAMAS Y PROYECTOS SECT. Y ESPEC.
DIR. DE ADM. FINAN. Y PRESUPUES. DE PROG. Y PROY. SECT. Y ESP.
DIR. DE GESTIÓN Y MONITOREO DE PROY. Y PROG. ESP.
SECRETARÍA DE GESTIÓN SANITARIA
Dr. Alejandro Alberto VILCHES
SUBSEC. DE PLANIFICACIÓN Y PROGRAMACIÓN SANITARIA
Dr. Héctor Saúl Gervacio FLORES
DIR. NAC. DE MEDICAMENTOS Y TECNOLOGÍAS SANITARIAS
COORD. DE BANCO DE DROGAS ESPECIALES
DIR. DE MEDICAMENTOS ESPECIALES Y ALTO PRECIO
DIR. DE MEDICAMENTOS ESENCIALES, INSUMOS Y TECNOLOGÍAS
DIR. NAC. DE CONTROL DE ENFERMEDADES TRANSMISIBLES
DIR. DE CONTROL DE ENFERMEDADES INMUNOPREVENIBLES
DIR. DE ZOONOSIS Y CTROL DE ENF. TRANSMITIDAS POR VEC.
DIR. DE RTA. AL VIH, ITS, HEPATITIS VIRALES Y TUBERCULOSIS
DIR. NAC. DE ASISTENCIA DIRECTA COMPENSATORIA
DIR. NAC. DE ABORDAJE INTEGRAL DE ENF. NO TRANSMISIBLES
DIR. DE SALUD BUCODENTAL
SUBSEC. DE RELACIONES SECTORIALES Y ARTICULACIÓN
Mgtr. Augusto LAURIA
DIR. NAC. DE SALUD SEXUAL Y REPRODUCTIVA
DIR. NAC. DE ABORDAJE POR CURSO DE VIDA
DIR. DE SALUD PERINATAL, NIÑEZ Y ADOLESCENCIAS
DIR. DE JUVENTUDES Y DE LA PERSONA ADULTA MAYOR
COORD. DE SALUD INTERCULTURAL
DIR. NAC. DE ATENCIÓN PRIMARIA Y SALUD COMUNITARIA
DIR. NAC. DE FORTALECIMIENTO DE LOS SIST. PROVINCIALES
DIR. DE TRANSFERENCIAS FINANCIERAS A PROVINCIAS
SUBSEC. DE INSTITUTOS Y FISCALIZACIÓN
Dr. Enrique Alberto RIFOURCAT
DIR. NAC. DE ABORDAJE INTEGRAL DE SALUD MENTAL
DIR. NAC. DE GESTIÓN DE SERVICIOS ASISTENCIALES
DIR. DE MEDICINA TRANSFUSIONAL
DIR. NAC. DE EMERGENCIAS SANITARIAS
DIR. NAC. DE HABILITACIÓN, FISCALIZACIÓN Y SANIDAD DE FRONTERAS
DIR. DE SANIDAD DE FRONTERAS Y TERMINALES DE TRANSPORTE
COORD. DE HABILITACIÓN Y FISCALIZACIÓN
DIR. NAC. DE CALIDAD Y DESARROLLO DEL TALENTO EN SALUD
DIR. DE ENFERMERÍA
DIR. DE TALENTO HUMANO
DIR. DE CALIDAD Y SEGURIDAD DEL PACIENTE
DIR. DE REGULACIÓN Y REGISTRO
SUBSEC. DE VIGILANCIA EPIDEMIOLÓGICA, INFORMACIÓN Y ESTADÍSTICAS DE SALUD
Dra. María Susana AZURMENDI
DIR. NAC. DE EPIDEMIOLOGÍA E INFORMACIÓN ESTRATÉGICA
DIR. DE ESTADÍSTICAS E INFORMACIÓN EN SALUD
DIR. DE EPIDEMIOLOGÍA
DIR. NAC. DE SISTEMAS DE INFORMACIÓN SANITARIA
DIR. NAC. DE ECONOMÍA DE LA SALUD
SECRETARÍA DE POLÍTICAS INTEGRALES SOBRE DROGAS DE LA NACIÓN ARGENTINA
Mgtr. Roberto Esteban MORO
SUBSEC. DE ATENCIÓN Y ACOMPAÑAMIENTO EN MATERIA DE DROGAS
Lic. Silvia Adriana PISANO
DIR. NAC. DE ESTRATEGIA DE ABORDAJE Y TRATAMIENTO DE LOS CONSUMOS
DIR. DE ACOMPAÑAMIENTO Y SEGUIMIENTO DE DISPOSITIVOS DE ATENCIÓN COMUNITARIA
COORD. DE ATENCIÓN INMEDIATA
COORD. DE SUPERVISIÓN Y REGISTRO DE INST.
COORD. DE CAPACITACIÓN EN MATERIA DE DROGAS
DIR. DE ENLACE PARLAMENTARIO
SUBSEC. DE PREVENCIÓN, INVESTIGACIÓN Y ESTADÍSTICA EN MATERIA DE DROGAS
Cdor. Gustavo Adrián SEGNANA
DIR. NAC. DE ESTADÍSTICA Y DEL OBSERVATORIO ARGENTINO DE DROGAS
COORD. DE ANÁLISIS, DIFUSIÓN Y VINCULACIÓN TERRITORIAL
COORD. DE ESTUDIOS Y ESTADÍSTICA
DIR. NAC. DE ESTRATEGIAS DE PREVENCIÓN INTEGRAL DE LOS CONSUMOS
COORD. DE PREVENCIÓN EN AMB. EDUCATIVOS
COORD. DE PREVENCIÓN EN OTROS ÁMBITOS
COORD. DE PREVENCIÓN EN AMB. LABORALES
DIR. DE ARTICULACIÓN FEDERAL EN MATERIA DE DROGAS
DIR. NAC. DE ENLACE, PLANIFICACIÓN Y CONTROL DE GESTIÓN
DIR. DE RELACIONES INTERNACIONALES EN MATERIA DE DROGAS
DIR. DE ENLACE JUDICIAL
COORD. DE ENLACE DE LA COM. MIXTA DE LA LEY N° 23.737
COORD. DE ENLACE CON EL MINISTERIO PÚBLICO FISCAL
COORD. DE PLANIFICACIÓN Y CTROL. DE GESTIÓN
DIR. TÉCNICA-ADM. DE LA SEDRONAR