

## UN ESPACIO PARA VIVIR LA NATURALEZA

El Parque es un lugar apropiado para tomar contacto con la vida silvestre de la región.

Sobre las márgenes del río Uruguay se desarrolla una selva tupida, con árboles como el mataojos, de hojas alargadas y relucientes, y mirtáceas (familia del arrayán) como el guayabo colorado con corteza lisa que se siente fría al tacto. Aves típicas de estas selvas son los arañeros, como el silbador cuyo canto se escucha con suma frecuencia.

Entre esta selva y los pastizales con palmeras, hay un bosque con espinillos y ñandubay. Es el hábitat del cacholote castaño, un pájaro pariente del hornero, que se distingue por su copete erecto. En esta zona, y en particular cerca del camping, se dejan ver las cotorras. Sus nidos comunales tienen ramas espinosas, y cada pareja tiene un cubículo propio. Estas construcciones pueden incluir hasta 20 compartimientos y superar los 2 metros de diámetro.



Durante el día, en las épocas de más calor, los lagartos overos salen de sus cuevas para asolearse en los mismos sitios que por la noche tienen las vizcachas como principales protagonistas, como se puede observar en la zona del camping.

Se recomienda el uso de binoculares para observar con mayor detalle las aves y prestar atención al suelo donde se encuentran los rastros de mamíferos y otros animales esquivos. El lugar es muy adecuado para obtener fotografías de flores, insectos coloridos y animales grandes como el carpincho.

## MIRADORES Y SENDEROS

**Circuitos vehiculares:** el camino principal tiene una extensión de 12 kilómetros que conecta el área de ingreso con el sector administrativo y servicios.

**Paseos:** La Glorieta, Arroyo El Palmar y Arroyo Los Loros son recorridos de 6 kilómetros que parten desde el camino principal y terminan en los miradores naturales. Desde allí se pueden hacer caminatas por los senderos peatonales.



**Miradores naturales panorámicos:** Lugares estratégicos para apreciar el paisaje ondulado donde se perciben en todo su esplendor los palmares, bajos inundables y selva ribereña. Sobre las barrancas se pueden tener una buena vista del río Uruguay y de la costa del país vecino.



**Áreas históricas:** "Sitio Histórico Calera del Palmar (Siglo XVIII)" y "Casco de la estancia (Siglo XIX)". Son sitios que permiten vivenciar el patrimonio cultural del área protegida. En cada uno de ellos, se cuenta parte de la historia del lugar, a través de carteles interpretativos.

**Observatorios de aves:** "Del Pastizal" y "Del Monte". En ellos se pueden apreciar algunas de las 240 especies registradas para el Parque.

## ATENCIÓN AL VISITANTE

**Centro de Informes "Tierra de Palmares":** en el acceso al área y sobre la autovía nacional 14, brinda información turística sobre el Parque y las localidades que integran la región.



**Centro de Visitantes:** En el área administrativa y servicios, se encuentra un espacio con muestra interpretativa de los ambientes naturales. Además cuenta con un auditorio y una oficina de informes.

**Establecimientos Educativos:** El equipo de Educación Ambiental brinda asistencia y asesoramiento a grupos escolares para la visita al área protegida.



## ÁREAS DE USO PÚBLICO Y SENDEROS PEATONALES

### 1- Portada

**2- Sendero Yatay (500 metros):** Camino al mirador La Glorieta. Atraviesa un bosque denso de palmeras con algunos ejemplares del monte y la selva.

**3- Sendero La Glorieta (900 metros):** Desde el mirador parte una senda hasta el arroyo El Palmar, que luego conduce por la selva ribereña hasta una pequeña cascada. El circuito continúa por el borde del arroyo, a través de pastizales y palmares.

**4- Sendero Tres Cruces (500 metros):** Desde el camino principal parte el paseo entre palmeras y cuenta la historia del lugar.

### 5- Observatorio de aves "Del Pastizal"

**6- Sendero El Pastizal (4200 metros):** Inicia en la zona del mirador del Arroyo El Palmar, permite vivenciar el corazón de palmar pastizal, llegando a la costa del arroyo.

### 7- Observatorio de aves "Del Monte"

### 8- Mirador del Arroyo Los Loros

**9- Sendero Arroyo El Palmar (350 metros):** Desde el mirador parte el sendero que finaliza en la costa del arroyo, pasando por un área despejada donde se puede apreciar el paisaje del palmar pastizal.

**10- Sendero El Mollar (1400 metros):** Se encuentra junto al camping. Muestra la invasión de especies vegetales exóticas y las tareas de manejo para conservar los ambientes naturales.

**11- Sendero Casco de Estancia (400 metros):** Desde el Centro de Visitantes inicia el recorrido donde se puede conocer los edificios, los jardines y la vida en la época de la estancia.

**12- Sendero La Calera del Palmar (1000 metros):** Sale de la Intendencia y conduce al sitio histórico por selva en galería. Además, en este espacio se encuentra la playa sobre el río Uruguay.

**13- Sendero De La Selva (3500 metros):** Inicia en la zona de la playa, recorre la selva ribereña con miradores naturales al río Uruguay.

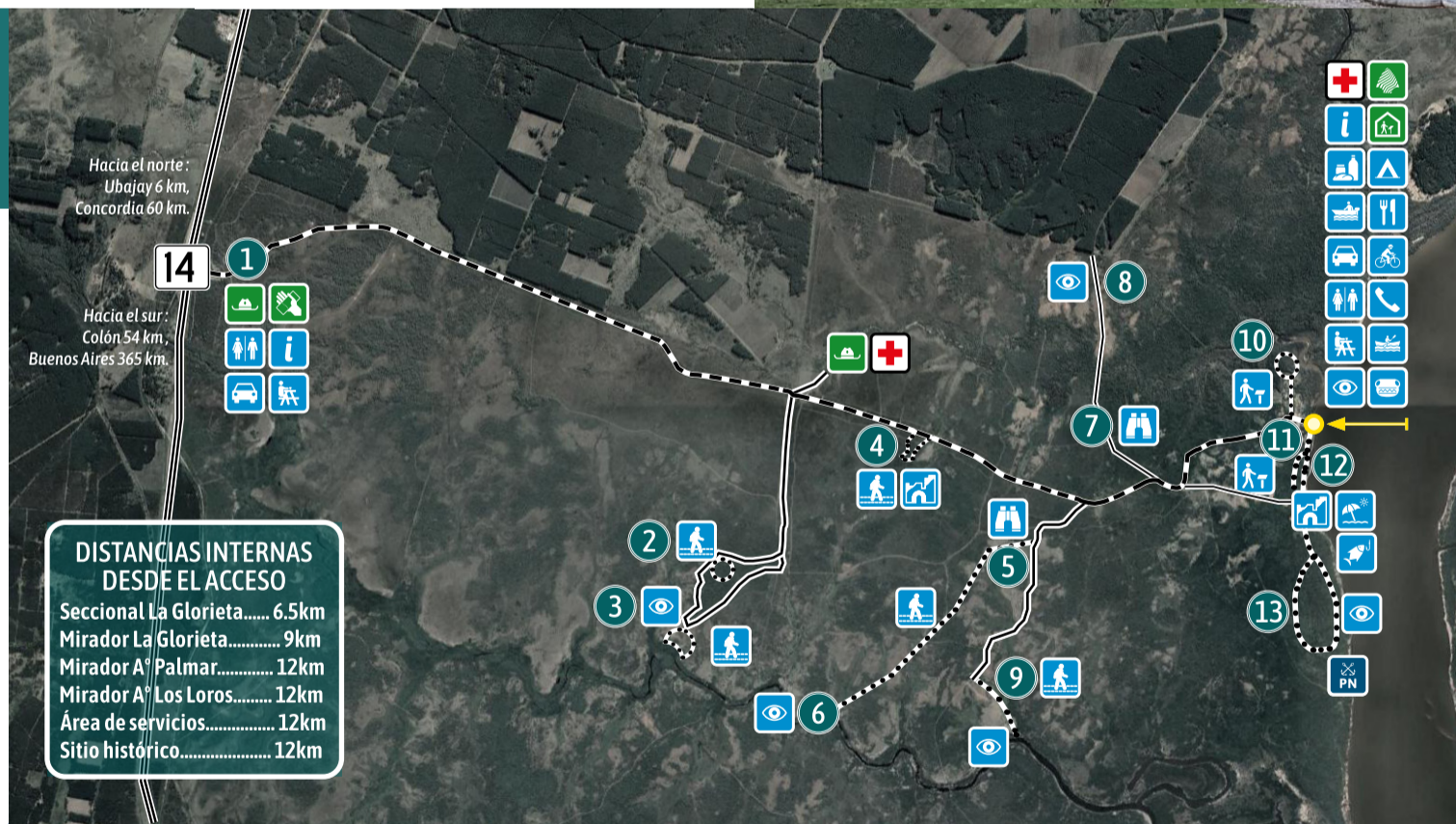

Guardaparque

Prefectura Naval Argentina

Sendero peatonal

Mirador

Playa Río Uruguay

Centro de visitantes

Avistamiento flora/fauna

Estacionamiento

Restaurante

Feria artesanal

Cobro de acceso

Senda vehicular

Camping

Sanitarios

Permitido pescar

Primeros auxilios

Proveeduría

Sendero interpretativo

Permitido usar bote

Permitido usar bote a motor

Informes

Sitio histórico

Senda bicicleta

Teléfono/Wifi

Área recreativa

