

INFORME PERIODICO ERP AÑO 2023

TOTAL GENERAL DE INSPECCIONES POR TIPO	
Inspección Inicial Sin Deficiencia	1008
Inspección Inicial Con Deficiencia	233
inspección de seguimiento (IS)	307
TOTAL	1548

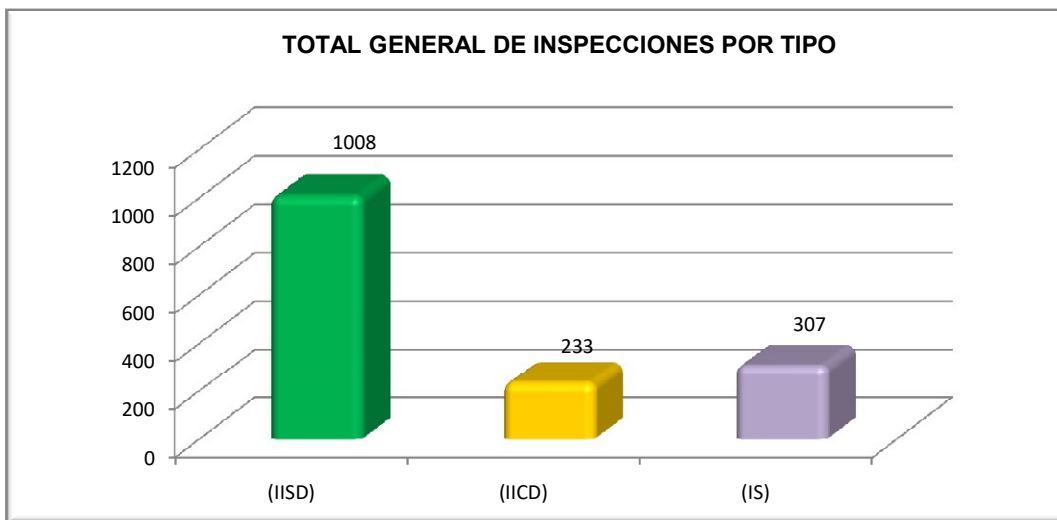

CANTIDAD DE BUQUES INSPECCIONADOS	
Con Deficiencias	233
Sin Deficiencias	1008
BUQUES CON IMPEDIMENTO DE SALIDA (DETENIDOS)	
Buques Detenidos	14
TOTAL	1241

Nota: No incluye re-inspección:

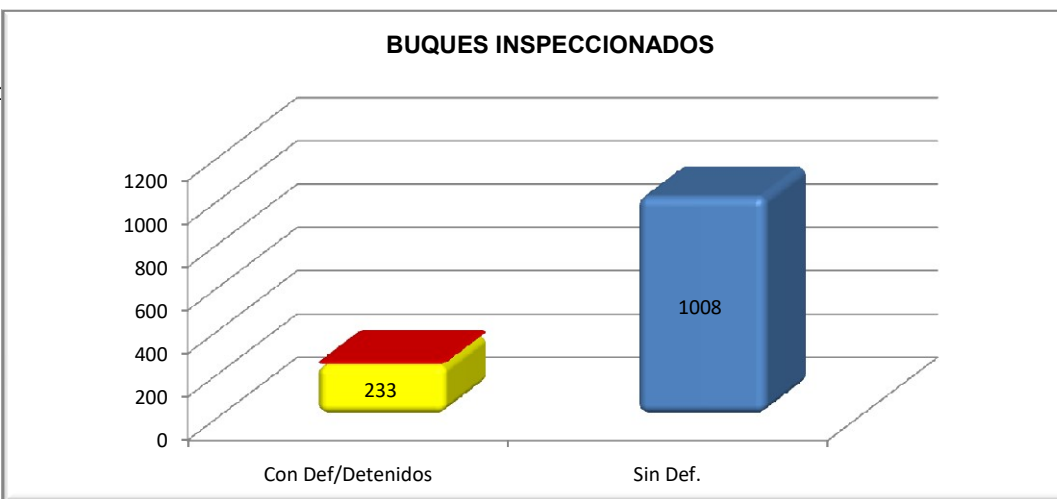

POR TIPO DE BUQUE	
CARGA GENERAL	74
DRAGA	4
FRIGORIFICO	8
GASERO	31
GRANELERO	698
MADERERO	1
PASAJEROS	42
PETROLERO	25
PORTACONTENEDORES	97
PROPOSITO ESPECIAL	1
QUIMIQUERO	206
RO-RO	27
TANQUE	27
TOTAL	1241

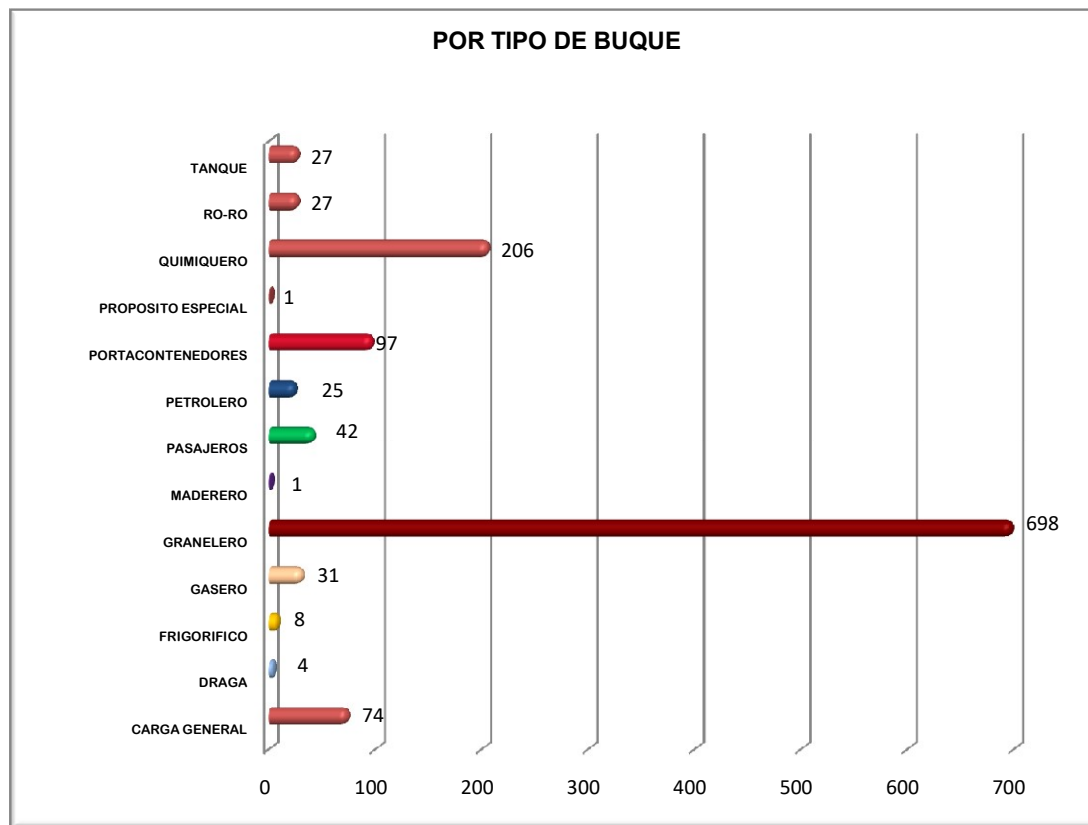

POR PUERTO			
	IISD	IICD	IS
ARROYO SECO	68	15	20
BAHIA BLANCA	49	6	17
BUENOS AIRES	46	20	31
CAMPANA	61	3	7

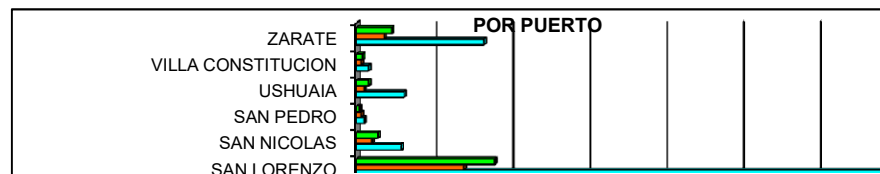

COMODORO RIVADAVIA	5	3	2
CONCEPCION DEL URUGUAY	6		
DOCK SUD	42	19	23
ESCOBAR	21	5	5
LA BOCA			2
LA PLATA	104	38	37
MAR DEL PLATA	1	1	1
PUERTO DESEADO		1	1
PUERTO MADRYN	21		2
QUEQUEN	26	4	7
RAMALLO	18	3	5
ROSARIO	28	6	6
SAN ANTONIO OESTE	7		
SAN LORENZO	349	70	90
SAN NICOLAS	29	10	14
SAN PEDRO	5	3	2
USHUAIA	31	5	8
VILLA CONSTITUCION	8	3	4
ZARATE	83	18	23
TOTAL	1008	233	307

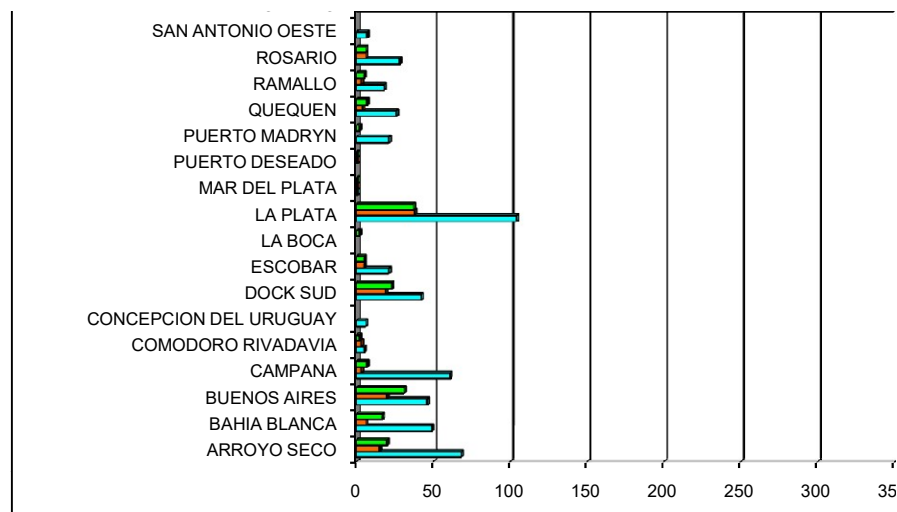

POR BANDERA	
ALEMANIA	2
ANTIGUA Y BARBUDA	16
ARABIA SAUDITA	5
BAHAMAS	64
BANGLADESH	3
BARBADOS	5
BELGICA	2
BERMUDAS	3
BRASIL	10
CHILE	4
CHINA	10
CHIPRE	46
COREA DEL SUR	5



CROACIA	1
DINAMARCA	28
ESPAÑA	1
FILIPINAS	6
FRANCIA	4
GIBRALTAR	7
GRECIA	15
HONG KONG	59
INDIA	1
ISLA DE MAN	7
ISLAS MARSHALL	257
ISLAS CAIMAN	2
ITALIA	14
JAPON	5
LETONIA	1
LIBERIA	232
LUXEMBURGO	4
MALTA	73
MONTENEGRO	1
NORUEGA	22
PAISES BAJOS	5
PALAUOS	1
PANAMA	187
PORTUGAL	18
REINO UNIDO	9
SINGAPUR	97
SAN VICENTE Y LAS GRANADINAS	2
SUIZA	2
TAILANDIA	2
TURQUÍA	3
TOTAL	1241

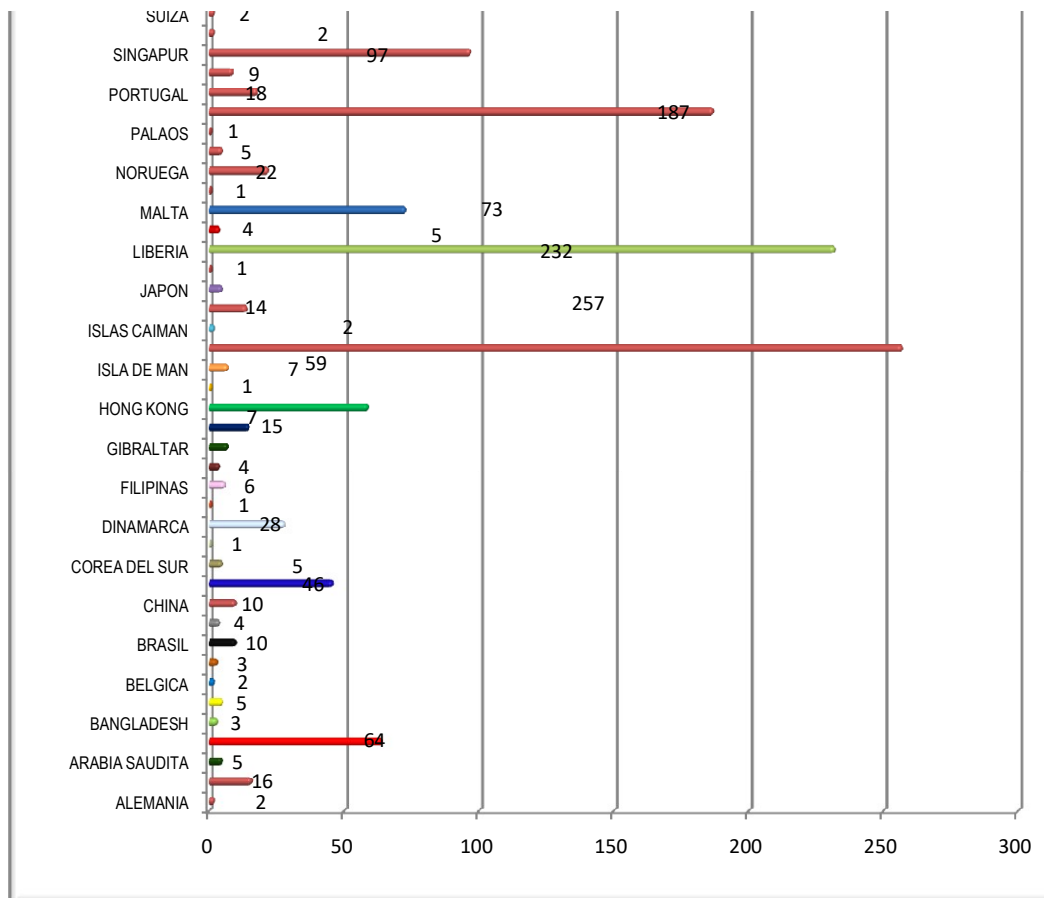

POR ORGANIZACIÓN RECONOCIDA

AMERICAN BUREAU OF SHIPPING (ABS)	185
BUREAU VERITAS (BV)	152
CHINA SOCIETY CLASSIFICATION (CSS)	36
CROATIAN REGISTER OF SHIPPING (CRS)	1
DET-NORSKE VERITAS (DNV)	205
KOREAN REGISTER OF SHIPPING (KRS)	23
LLOYD'S REGISTER (LR)	202
NIPPON KAIJI KYOKAI (NKK)	379
POLISHER REGISTER OF SHIPPING (PRS)	4
REGISTRO INDUSTRIALE NAVALE (RINA)	54
RUSSIAN MARITIME REGISTER OF SHIPPING (RMRS)	
TOTAL	1241



INDICE DE INCUMPLIMIENTO:

TBcd: $\frac{233 \times 100}{1241}$ **18,77%**
Cbi

TBcd: Total de buques con deficiencias
Cbi: Cantidad de buques inspeccionados

INDICE DE DETENCION:

TBd: $\frac{14 \times 100}{1241}$ **1,13%**

Cbi 1241
TBd: Total de buques detenidos

PORCENTAJE DE BUQUES EXTRANJEROS DIFERENTES INSPECCIONADOS:

$$\text{PBDI (\%)} = \frac{\text{TI cb} \times 100}{\text{TBI cb}} = \frac{1241 \times 100}{3203} = 75,30\%$$