

MENSURA

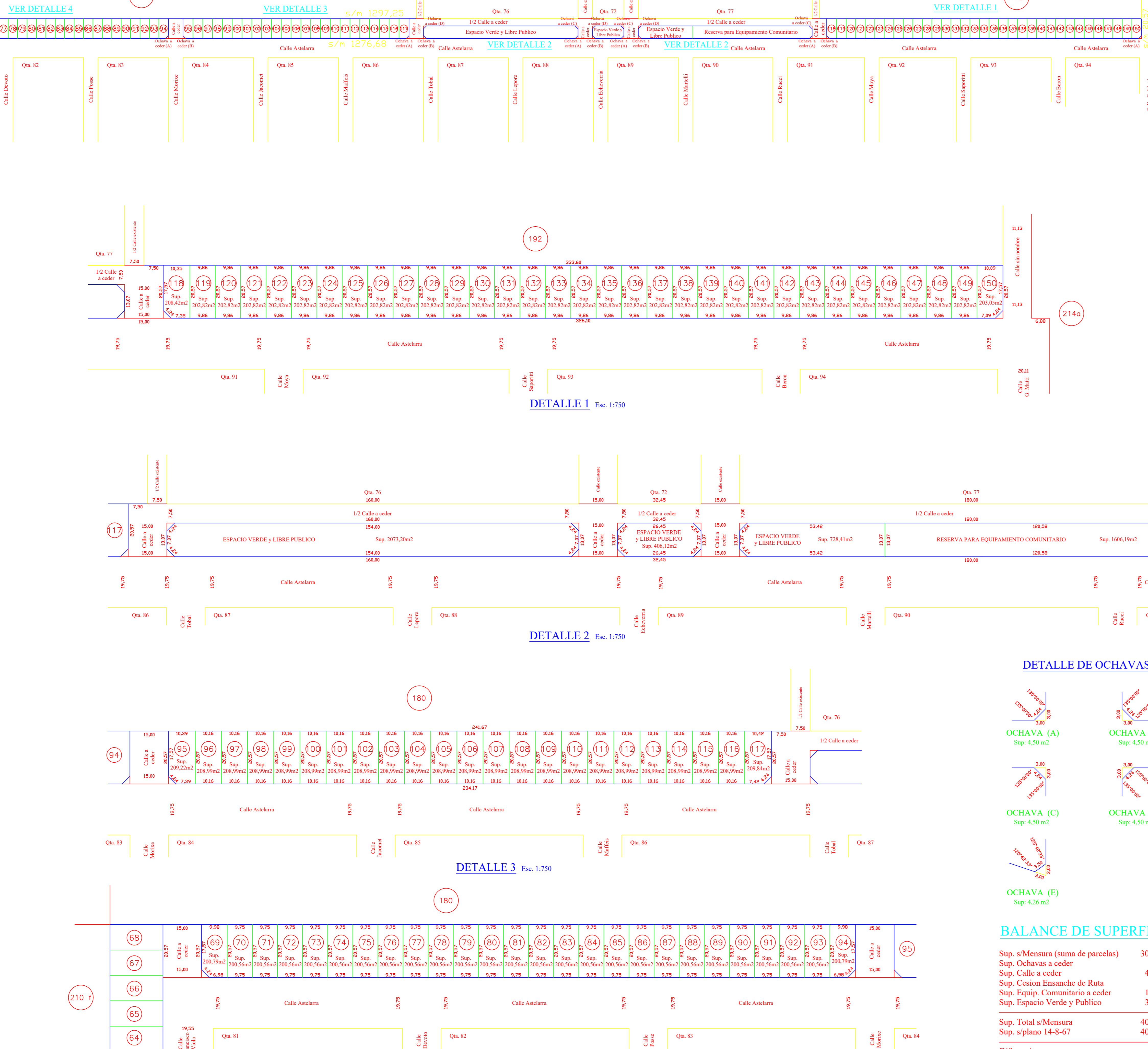

DETALLE DE OCHAVAS Esc. 1:500

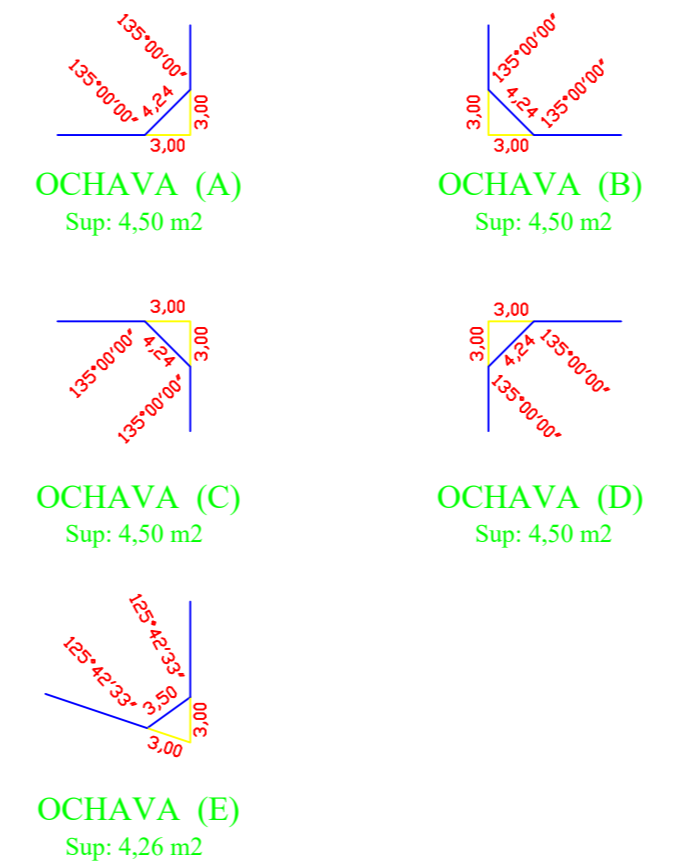

BALANCE DE SUPERFICIES

Sup. s/Mensura (suma de parcelas)	30542,45 m ²
Sup. Ochavas a ceder	85,26 m ²
Sup. Calle a ceder	4644,67 m ²
Sup. Cesion Ensanche de Ruta	434,02 m ²
Sup. Equip. Comunitario a ceder	1606,19 m ²
Sup. Espacio Verde y Publico	3207,73 m ²
Sup. Total s/Mensura	40530,32 m²
Sup. s/Plano 14-8-67	40565,00 m ²
Diferencia en menos	44,68 m ²

CROQUIS SEGUN PLANO 14-8-67

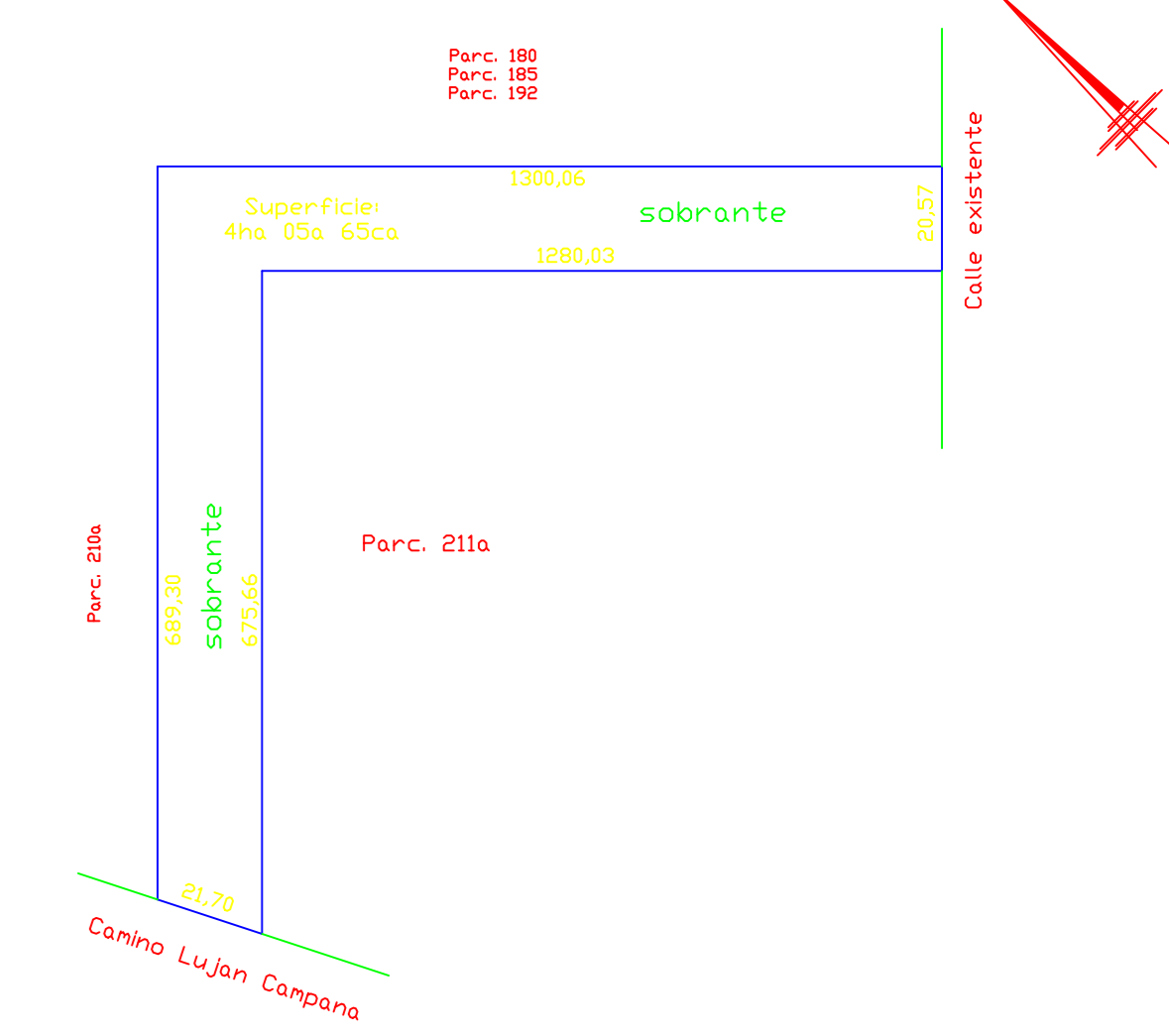

CROQUIS DE UBICACION

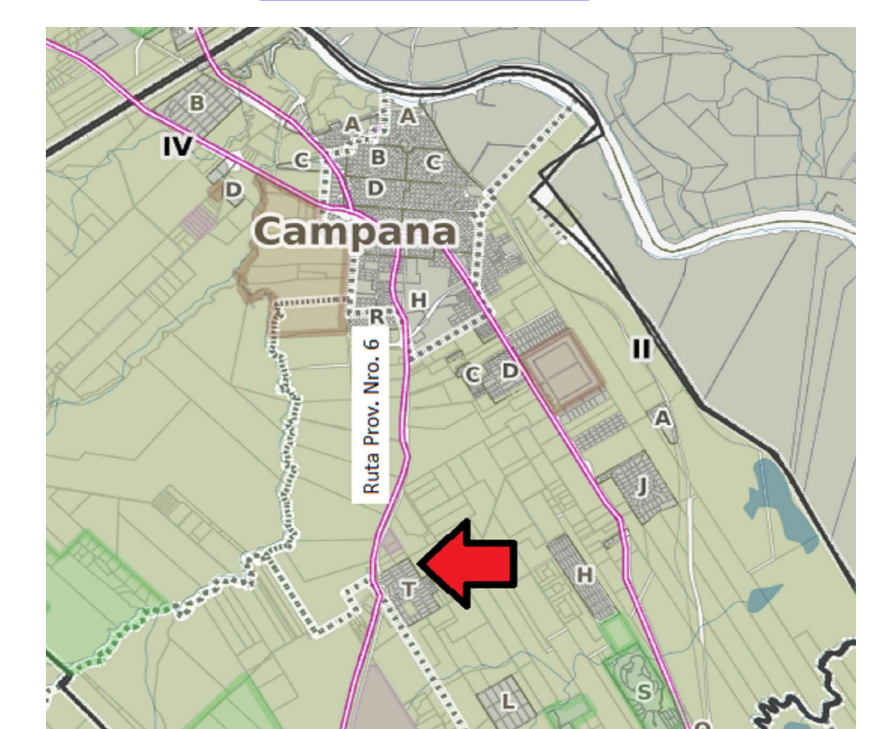

PROVINCIA DE BUENOS AIRES	14 - - 2017
PARTIDO: CAMPANA	Nomenclatura Catastral de Urgen CIRUNSCRIPCION: II PARCELA: 211a
LUGAR: Barrio los Pioneros	Partida Inmobiliaria Nº: 2446
OBJETO: MENSURA, DIVISION y CESION DE CALLES	
PROPIETARIOS:	

Banco Hipotecario S.A.

INSCRIPCION DOMINIAL: Mat. 34055 (014)
 BIEN: Parcela 211a (sobrante)
 NOTAS: - Los ángulos no indicados son rectos o suplementarios
 - Domicilio del Propietario: Avenida Varela 371, Campana -
 - Cumplo Resolución 16/92 -
 - Visado Municipal: Expte. de fecha / / -
 - Visado CPI: de fecha / / -
 - Visado Direccion Provincial de Vialidad: de fecha / / -
 - Plano antecedente: 14-8-67.
 - Area: Urbana - Zona: CL2 (Centro Local) - Densidad Nueva Máxima: 150 hab./ha.
 F.O.S. Máx.: 0,60 - F.O.T. Máx.: 1,00 - Ancho Mínimo de Parcela: 12,00m - Superficie Min.: 300,00 m².

Cantidad de Parcelas: 150 -
 Fecha de mensura: Enero 2017 -
 RESTRICCIONES:
 NOTAS OFICIALES: El presente plano se tramita bajo el N° Provisorio:

NOMENCLATURA CATASTRAL	Cumplo Disp. Nº 313/04.
PARTIDO: CAMPANA	
CIRUNSCRIPCION: II	