

Cuadros Estadísticos Campaña Concentrada de Inspecciones sobre "SEGURIDAD DE LA NAVEGACION" del 01 de Septiembre al 30 de Noviembre de 2017

TOTAL GENERAL DE INSPECCIONES POR TIPO	
Inspección Inicial sin Deficiencia (IISD)	130
Inspección Inicial con Deficiencia (IICD) (ID)	110
Inspección de Seguimiento (IS)	135
TOTAL	375

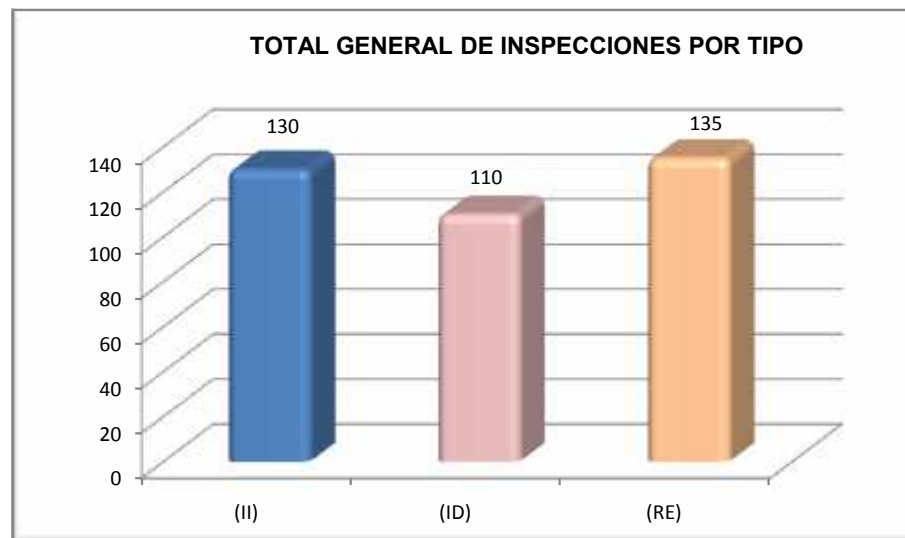

CANTIDAD DE BUQUES INSPECCIONADOS	
Con Deficiencias	110
Sin Deficiencias	130
BUQUES CON IMPEDIMENTO DE SALIDA (DETENIDOS)	
Buques Detenidos	4
TOTAL	240

Nota: No incluye re-inspección:

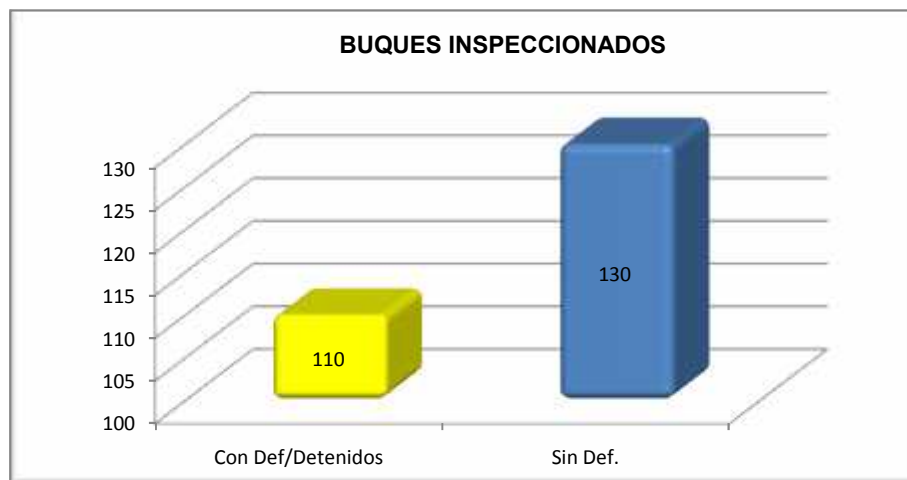

Cuadros Estadísticos Campaña Concentrada de Inspecciones sobre "SEGURIDAD DE LA NAVEGACION" del 01 de Septiembre al 30 de Noviembre de 2017

POR ORGANIZACIÓN RECONOCIDA	
AMERICAN BUREAU OF SHIPPING	25
BUREAU VERITAS	24
CHINA CLASSIFICATION SOCIETY	7
GL-DNV	48
INDIAN REGISTER OF SHIPPING	1
KOREAN REGISTER OF SHIPPING	5
LLOYDS REGISTER	46
NIPPON KAJI KYOKAI	71
REGISTRO ITALIANO NAVALE	9
RUSSIAN MARITIME REGISTER	4
TOTAL	240

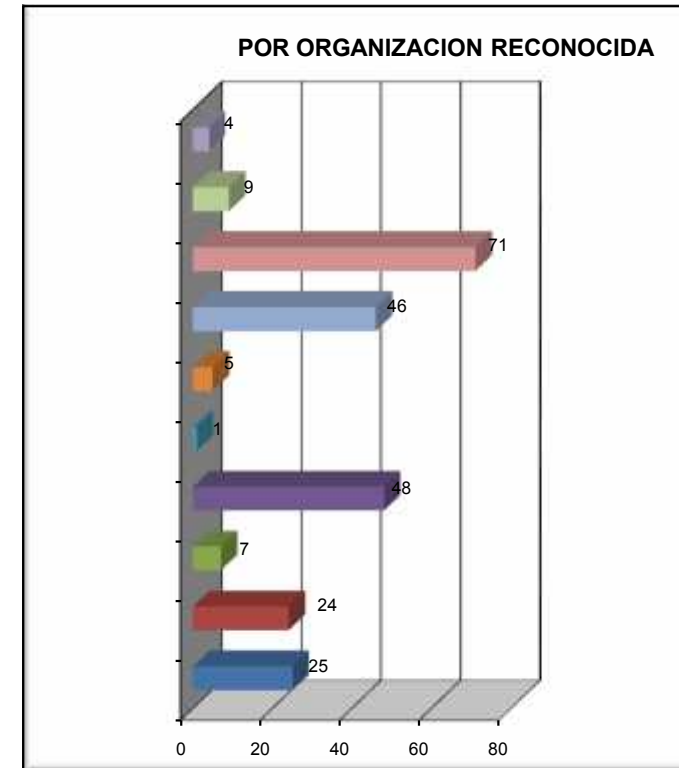

Cuadros Estadísticos Campaña Concentrada de Inspecciones sobre "SEGURIDAD DE LA NAVEGACION" del 01 de Septiembre al 30 de Noviembre de 2017

POR PUERTO			
	IISD	IICD	IS
ARROYO SECO	3	7	12
BAHIA BLANCA	7	10	17
BUENOS AIRES	1	2	2
CAMPANA	0	1	4
DOCK SUD	15	3	3
LA PLATA	36	34	19
MAR DEL PLATA	1	0	3
PUERTO DESEADO	2	0	0
PUERTO MADRYN	4	2	2
QUEQUEN	11	6	9
RAMALLO	1	1	1
ROSARIO	5	1	1
SAN LORENZO	21	13	33
SAN NICOLAS DE LOS ARROYOS	5	0	1
SAN PEDRO	1	2	1
USHUAIA	8	5	6
VILLA CONSTITUCION	2	0	0
ZARATE	7	23	21
TOTAL	130	110	135

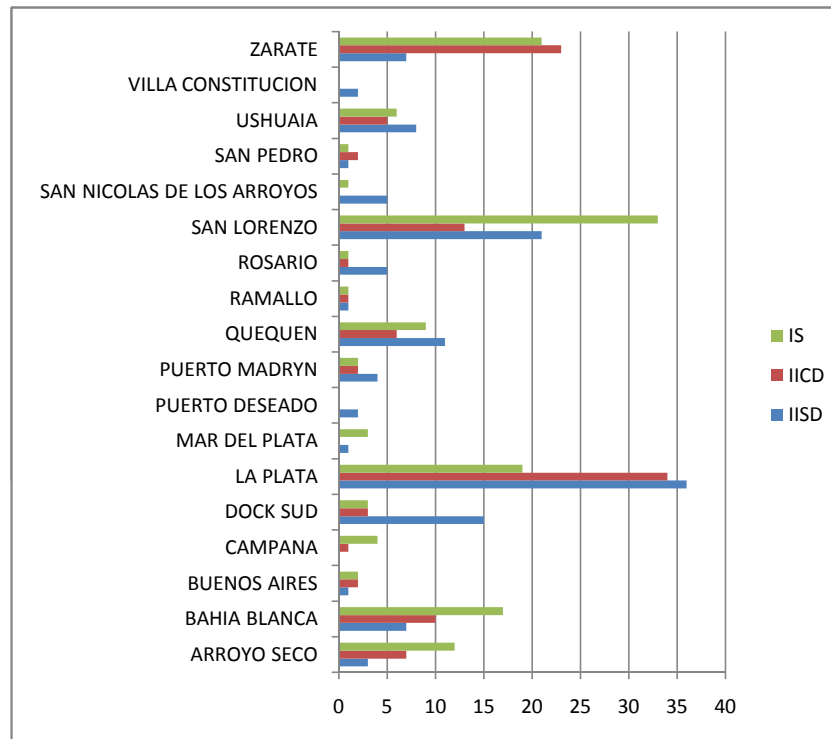

Cuadros Estadísticos Campaña Concentrada de Inspecciones sobre "SEGURIDAD DE LA NAVEGACION" del 01 de Septiembre al 30 de Noviembre de 2017

**POR MEDIDAS
ADOPTADAS**

CODIGO 15:	DEFICIENCIAS A SUBSANAR EN EL PROXIMO PUERTO	53
CODIGO 16:	DEFICIENCIAS A SUBSANAR EN UN PLAZO DE 14 DIAS	53
CODIGO 17:	CAPITAN INSTRUIDO A SUBSANAR DEFICIENCIAS ANTES DEL ZARPE	167
CODIGO 18:	RECTIFICAR INCUMPLIMIENTO DENTRO DE LOS 3 MESES	11
CODIGO 30:	BUQUE DETENIDO	5
CODIGO 99:	OTROS	14

