

Cuadros Estadísticos Campaña Concentrada de Inspecciones sobre "ESPACIOS CERRADOS - (SOLAS)" del 01 de Septiembre al 30 de Noviembre de 2015

| TOTAL GENERAL DE INSPECCIONES POR TIPO |            |
|--|------------|
| Inspección Inicial (II)                | 69         |
| Inspección Más Detallada (ID)          | 75         |
| Re-inspección (RE)                     | 114        |
| <b>TOTAL</b>                           | <b>258</b> |

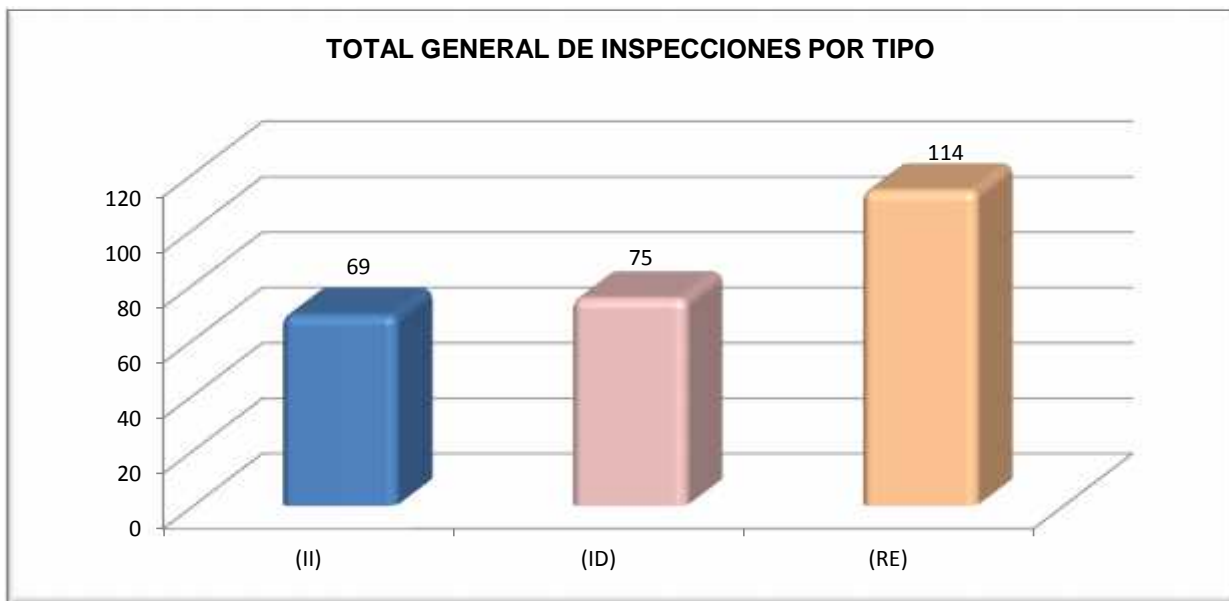

| CANTIDAD DE BUQUES INSPECCIONADOS                   |            |
|---|------------|
| Con Deficiencias                                    | 75         |
| Sin Deficiencias                                    | 69         |
| <b>BUQUES CON IMPEDIMENTO DE SALIDA (DETENIDOS)</b> |            |
| Buques Detenidos                                    | 0          |
| <b>TOTAL</b>  | <b>144</b> |

*Nota:* No incluye re-inspección:

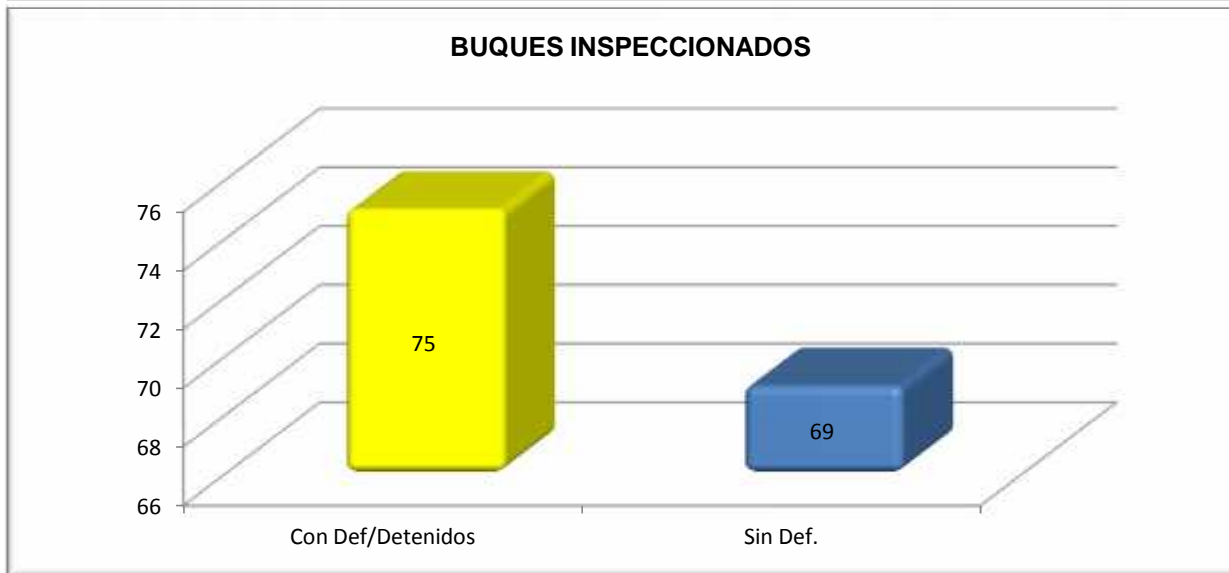

Cuadros Estadísticos Campaña Concentrada de Inspecciones sobre "ESPACIOS CERRADOS - (SOLAS)" del 01 de Septiembre al 30 de Noviembre de 2015

| POR MEDIDAS ADOPTADAS   |            |
|---|------------|
| CODIGO 10 (Deficiencias subsanadas)                             | 2          |
| CODIGO 15 (Deficiencias a ser subsanadas en el próximo puerto)  | 28         |
| CODIGO 16 (Deficiencias a ser subsanadas dentro de los 14 Días) | 9          |
| CODIGO 17 (Subsanar las deficiencias previo al zarpe)           | 58         |
| CODIGO 18 (Rectificar incumpl dentro de los 3 meses - Cod. IGS) | 10         |
| CODIGO 26 (Organización de protección reconocida informada)     | 4          |
| CODIGO 30 (Buque retenido)                                      | 0          |
| CODIGO 40 (Próximo puerto informado)                            | 15         |
| CODIGO 50 (Estado de bandera/cónsul informado)                  | 75         |
| CODIGO 70 (Sociedad de Clasificación informada)                 | 74         |
| CODIGO 99 (Otra medidas)  | 17         |
| <b>TOTAL</b>  | <b>292</b> |

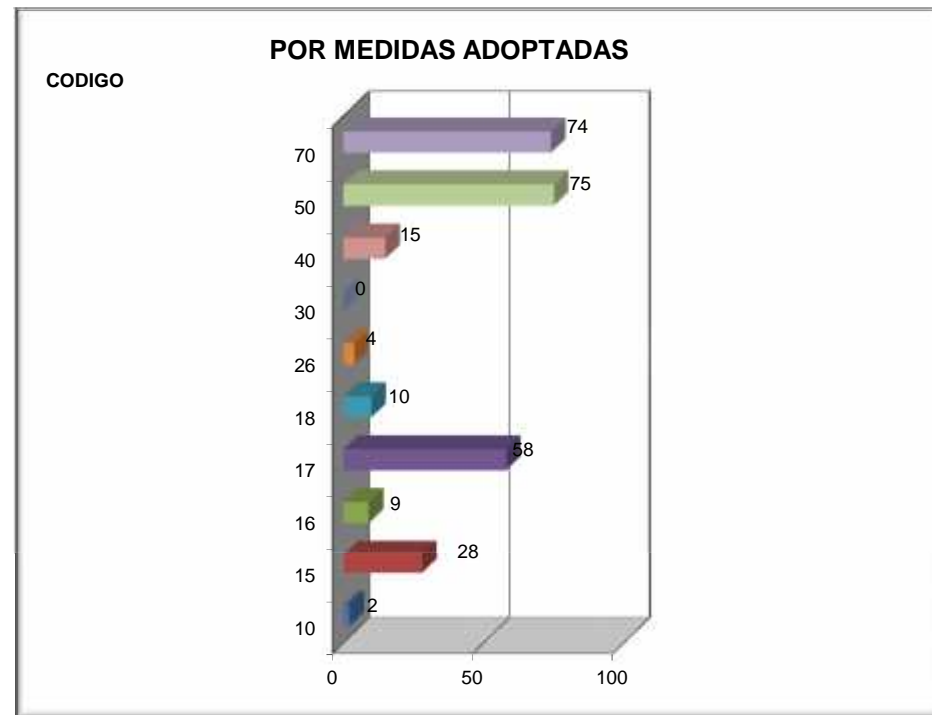

Cuadros Estadísticos Campaña Concentrada de Inspecciones sobre "ESPACIOS CERRADOS - (SOLAS)" del 01 de Septiembre al 30 de Noviembre de 2015

**POR PUERTO**

|                            | II        | ID        | RE         |
|----------------------------|-----------|-----------|------------|
| ARROYO SECO                | 6         | 3         | 6          |
| BAHIA BLANCA               | 3         | 9         | 17         |
| BUENOS AIRES               | 3         | 4         | 8          |
| CAMPANA                    | 1         | 0         | 4          |
| COMODORO RIVADAVIA         | 1         | 0         | 0          |
| DOCK SUD                   | 3         | 0         | 0          |
| LA PLATA                   | 22        | 18        | 12         |
| MAR DEL PLATA              | 1         | 0         | 0          |
| PUERTO DESEADO             | 0         | 0         | 1          |
| QUEQUEN                    | 10        | 4         | 4          |
| RAMALLO                    | 0         | 0         | 1          |
| ROSARIO                    | 0         | 2         | 2          |
| SAN LORENZO                | 13        | 24        | 47         |
| SAN NICOLAS DE LOS ARROYOS | 0         | 0         | 0          |
| SAN PEDRO                  | 0         | 1         | 1          |
| USHUAIA                    | 4         | 3         | 5          |
| ZARATE                     | 0         | 5         | 5          |
| SAN ANTONIO ESTE           | 0         | 0         | 0          |
| PUERTO MADRYN              | 2         | 2         | 0          |
| VILLA CONSTITUCION         | 0         | 0         | 1          |
| <b>TOTAL</b>               | <b>69</b> | <b>75</b> | <b>114</b> |

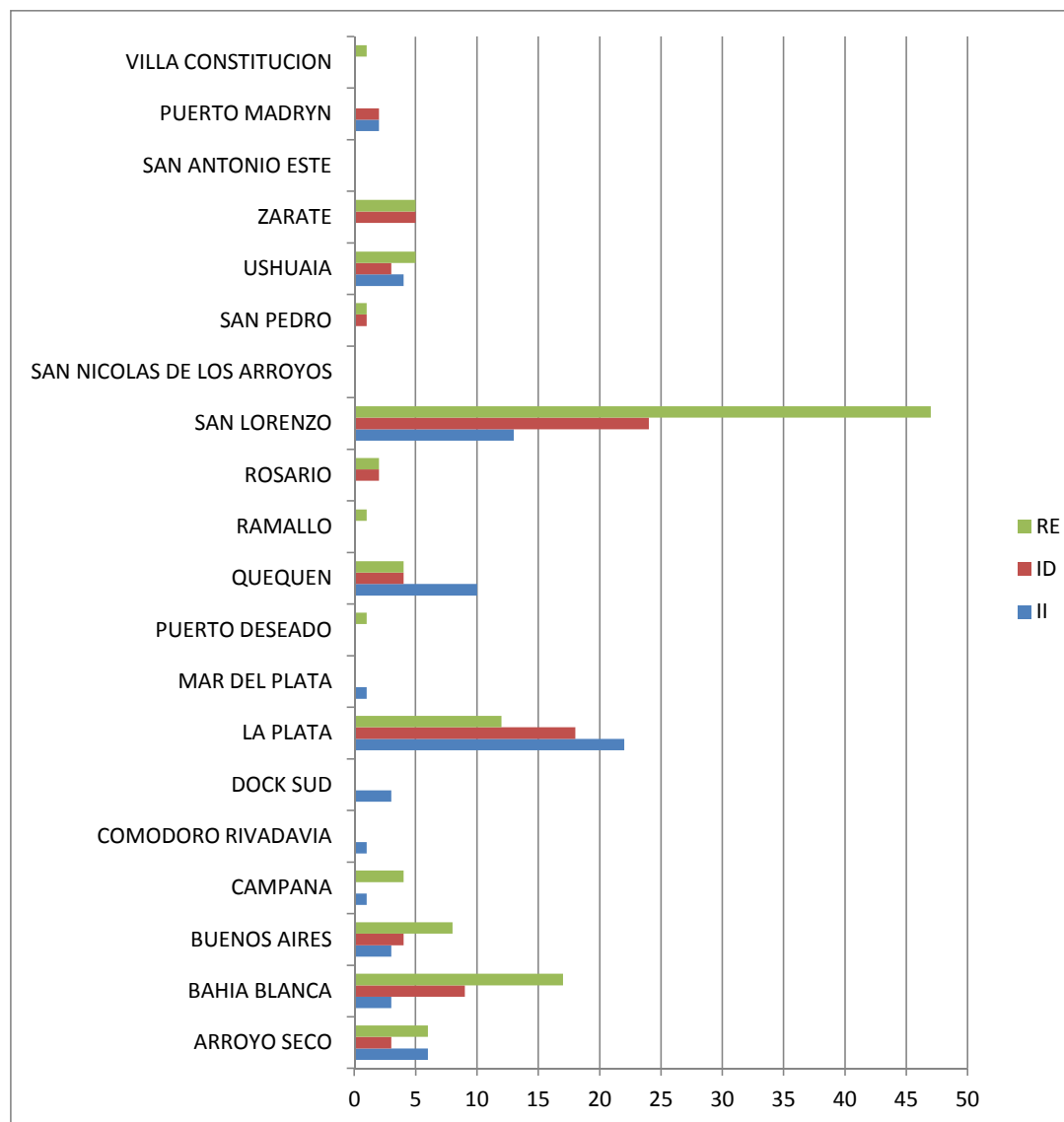

Cuadros Estadísticos Campaña Concentrada de Inspecciones sobre "ESPACIOS CERRADOS - (SOLAS)" del 01 de Septiembre al 30 de Noviembre de 2015

| Cantidad de deficiencias por código. |   |           |
|--------------------------------------|---|-----------|
| 15109                                | Mantenimiento del buque y el equipo                           | 5         |
| 12106                                | Medición  | 1         |
| 07123                                | Funcionamiento de los sistemas de protección contra incendios | 0         |
| 04108                                | Cuadro de Obligaciones  | 2         |
| 11131                                | Instrucción y formación a bordo                               | 15        |
| 04118                                | Ejercicios de entrada y salvamento a espacios cerrados        | 0         |
| <b>TOTALES</b>                       |   | <b>23</b> |