

Programa Federal Equipar Ciencia

Guía para la presentación de solicitudes



Ministerio de Ciencia,
Tecnología e Innovación
Argentina

Objetivo general

Contribuir al fortalecimiento de las capacidades de investigación científica, desarrollo e innovación tecnológica de las instituciones del Sistema Nacional de Ciencia, Tecnología e Innovación (SNCTI), a través de la adquisición de equipamiento de mediano y gran porte, con una perspectiva federal.

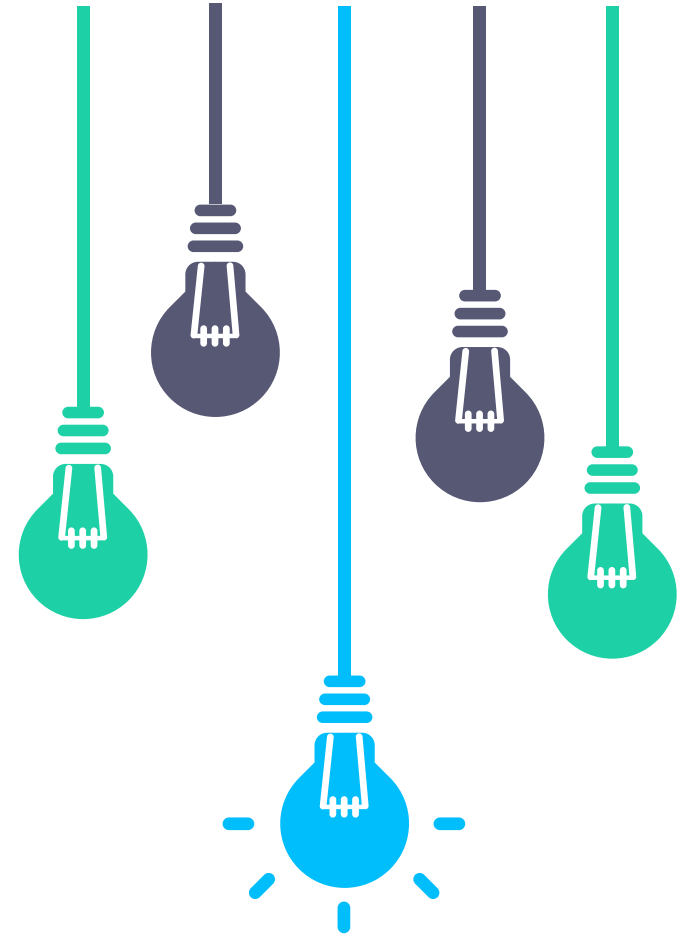



Objetivos específicos

- Fortalecer las capacidades científicas y tecnológicas de las jurisdicciones provinciales y municipales del país;
- Fomentar la federalización del SNCTI y reducir las asimetrías existentes, tendiendo al fortalecimiento y distribución equitativa de las capacidades del sistema en el territorio nacional;
- Acompañar el crecimiento del sistema brindando las condiciones adecuadas para el mejor desempeño de las actividades de investigación, desarrollo e innovación;
- Posibilitar el despliegue de las potencialidades del sistema, su orientación estratégica y una mayor vinculación con el entramado socio productivo;
- Optimizar la utilización de los recursos.



Presentación institucional

¿Qué instituciones pueden presentarse?

- Organismos públicos representados en el Consejo Interinstitucional de Ciencia y Tecnología (CICyT). Las Universidades públicas no requieren de firma/aval del CIN.
- Organismos públicos científicos y tecnológicos de jurisdicciones provinciales y/o municipales.

Cada entidad, considerada en su máximo nivel, podrá presentar una única solicitud que contendrá un listado priorizado de equipamiento distribuido por provincia, asignando a cada uno un orden de mérito debidamente justificado.



Características de las solicitudes

Las propuestas deben contener **un listado priorizado de equipamiento con un orden de mérito asignado a cada equipo, debidamente justificado.**

¿Cuál es monto máximo que se puede solicitar?

El monto máximo que cada institución podrá solicitar al MINCYT, para cada provincia en la que tenga sede, será el equivalente en PESOS ARGENTINOS A DÓLARES ESTADOUNIDENSES DOS MILLONES (USD 2.000.000).



¿Cómo se define equipamiento de mediano y gran porte?

- Son aquellos equipos que permiten la realización de estudios y/o análisis de alta complejidad, cuya relevancia científico-tecnológica implique un aporte significativo al SNCTI.
- Los equipos deben tener un valor de entre **50.000** y **1.200.000** dólares.



¿Cómo se define equipamiento de mediano y gran porte?

La Justificación del equipo deberá:

- Describir la relación del equipo con los objetivos del Programa, las necesidades sociales, institucionales o productivas –o bien de oportunidades de desarrollo científico-tecnológico- específicas a las que responde la solicitud;
- Explicar por qué no se pueden obtener prestaciones similares con otros equipos ya disponibles en la entidad o en otras instituciones del país;
- Indicar si habrá complementariedad entre el equipo y otros disponibles en la región o el territorio nacional.

Además...



¿Cómo se define equipamiento de mediano y gran porte?

La solicitud deberá orientarse a alguno/s de los siguientes aspectos:

- Expandir el acceso a equipamiento estratégico a regiones del país cuyo acceso no se encuentra actualmente garantizado.
- Mantener actualizado el parque de equipamiento de modo de asegurar una prestación confiable y al nivel de los requerimientos de la investigación científica y de las necesidades del sector productor de bienes y servicios.
- Fortalecer y expandir el acceso a las técnicas menos desarrolladas (nuevas tecnologías o tecnologías que presenten déficit en relación a la oferta-demanda de ese equipamiento), destinado a la investigación científico o tecnológica, tendientes a reforzar áreas de vacancia o en crecimiento.



¿A qué se comprometen las instituciones?

Las instituciones solicitantes se comprometen a:

- Adherir los equipos financiados, en caso de corresponder, a alguno de los Sistemas Nacionales creados o por crearse.
- Difundir en acceso abierto, de acuerdo a la Ley N° 26.899, la producción científico-técnica (publicaciones y datos primarios de investigación) que se generará como consecuencia del uso del equipamiento financiado.

Presentación y selección de solicitudes

De la Institución solicitante

01 Identificación de las necesidades de equipamiento

02 Análisis de prioridades y elaboración del orden de mérito

03 Registro de la información de la institución y los equipos priorizados

04 Envío por Expediente Electrónico del formulario debidamente firmado (mediante GDE o TAD)

Del MINCyT

05 Análisis de admisión y elegibilidad

06 Evaluación del Comité de Experta/os (no vinculante)

07 Aprobación por Resolución de las solicitudes seleccionadas

08 Comunicación de resultados

Formulario de solicitud

Creación del usuario institucional

Para completar el formulario deberás crear una cuenta institucional mediante el botón “crear usuario”. Una vez que la cuenta haya sido validada, recibirás un correo que te habilitará a cargar los datos.

En caso de no recordar la clave, podrás recuperarla ingresando en “Olvidé mi contraseña”.

Programa Federal Equipar Ciencia

Ingresar

Usuario:

Contraseña:

Recordarme [Olvidé mi contraseña](#)

Ingresar

Generar Usuario

Por favor, tener en cuenta que la presentación es institucional y cada entidad, considerada en su máximo nivel, podrá crear **un único** usuario que estará a cargo de la persona responsable de la información designada/ autorizada por la institución.

A su vez, cada institución podrá presentar una **única solicitud** que contenga un listado priorizado de equipamiento distribuido por provincia (de corresponder), asignando a cada uno un orden de mérito debidamente justificado.

Formulario de solicitud

Creación del usuario institucional

Iniciar nueva solicitud

Datos de la entidad

[Buscar institución](#) [Nueva institución](#)

Debe buscar la entidad haciendo clic en "Buscar institución". En caso de no encontrarla, debe solicitar su inclusión haciendo clic en "Nueva institución".

Datos del responsable de la información

Apellido:

Nombre:

Cargo dentro de la institución:

Usuario:

Contraseña:

Contraseña:

Correo electrónico:

La dirección de correo electrónico será usada para validar su usuario y posteriormente poder recuperar su clave.

[Enviar](#) [Cancelar](#)

Buscá la entidad solicitante haciendo clic en "buscar institución", completá sus datos y hacé clic en "enviar".

En caso de no encontrar la entidad en el buscador, pedí su alta haciendo clic en "nueva institución".

En ambos casos, la entidad deberá ser validada por el Programa Federal Equipar Ciencia y luego podrás continuar con la carga de la información. Si tenés dudas, escribinos a equiparciencia@mincyt.gob.ar

Formulario de solicitud

Creación del usuario institucional

Buscador de instituciones

Seleccione el tipo institución

Organismo gubernamental de ciencia y tecnología

Denominación

inta

Buscar

Resultados

INSTITUTO NACIONAL DE TECNOLOGIA AGROPECUARIA	▼
CORRDINACION INTA BID FONTAR	▼
DIRECCION NACIONAL INTA	▼
INSTITUTO NACIONAL DE TECNICA AEROSPAIAL	▼

Previous 1 Next

Aceptar Cancelar

En el buscador de instituciones podrás escribir las palabras claves y hacer clic en “buscar”.

Una vez que encuentres la entidad que corresponda, deberás seleccionarla y hacer clic en “aceptar”.

Se validarán únicamente las cuentas de las instituciones de primer nivel, salvo excepciones fundamentadas.

Formulario de solicitud

Creación del usuario institucional

Programa Federal Equipar Ciencia

Solicitar alta de nueva entidad

Datos generales de la entidad

Denominación de la entidad

Instituciones de las que depende la entidad

Sigla de la entidad

E-mail institucional de la entidad

Datos de contacto

Sitio web de la entidad

Nombre y apellido

E-mail

Domicilio completo de la entidad. En caso de corresponder, puede ingresar más de un domicilio

Domicilio 1 (calle, número, localidad, provincia)

Domicilio 2 (calle, número, localidad, provincia)

Para dar de alta una institución, deberás responder las preguntas que se presentan y hacer clic en “enviar”. El Programa recibirá el pedido y se contactará cuando la inclusión haya finalizado.

Enviar

Cancelar



Formulario de solicitud

Carga de la información



Formulario de solicitud

Programa Federal Equipar Ciencia

pfec_test ▾

Datos Identificatorios

Responsable Legal

Equipos

Confirmación de Solicitud

Documentación

Te damos la bienvenida al Programa Federal Equipar Ciencia

Fortalecemos la investigación de las instituciones científico tecnológicas a través de la adquisición de equipamiento de mediano y gran porte, con una perspectiva federal.

Condiciones Generales del Programa disponibles en: <https://www.argentina.gob.ar/ciencia/sact/equiparciencia>

Consultá los pasos en la Guía para la presentación

Datos identificatorios

Nombre de la entidad: MINISTERIO DE CIENCIA TECNOLOGIA E INNOVACION

Institución/es a la/s que pertenece

- MINISTERIO DE CIENCIA TECNOLOGIA E INNOVACION

Sigla: MINCYT



Formulario de solicitud

Equipos a solicitar

Id	Provincia	Orden de mérito	Identificación del equipo	Financiamiento solicitado		
001138	CORRIENTES	1	Otro 5 - 5	U\$S 234	Editar	X
001108	MISIONES	4	Otro 3 - 3	U\$S 5	Editar	X
TOTAL				U\$S 239		

[Agregar Equipo](#)

Si la institución ya presentó una solicitud y cuenta con equipos adjudicados, podrás verlos en esta sección.

Formulario de solicitud

Información técnica del equipo

Información Técnica

Grabar

Volver

Identificación del equipo

Orden mérito del equipo

Si aplica, seleccione el Sistema Nacional al que
correspondería el equipo (1)

(1) Para mayor información sobre los Sistemas Nacionales, ingrese aquí:

<https://www.argentina.gob.ar/ciencia/sistemasnacionales>

Marca

Modelo

Dependencia/ Ubicación

Nombre de la Dependencia donde será alojado el equipo (2).

(2) Facultad, Instituto, Centro, etc. donde será alojado el equipo. Por ejemplo: Facultad para el caso de las Universidades, Instituto para el caso del CONICET, Centro Regional para el caso de INTA, etc.

Calle

Número

Código postal

Provincia

Localidad

Latitud (3)

Longitud (3)

(3) Utilizar puntos como decimales, en lugar de comas. Por ejemplo: -34.541553829740444; -58.44302767670018 (tal como aparecen en Google Maps).

Formulario de solicitud

Información técnica del equipo

Descripción

Características técnicas

Justificación e Impacto del equipo

Servicios tecnológicos asociados al equipo

¿Cuenta con la infraestructura adecuada para la puesta en funcionamiento del equipo?

Sí No

Indique en qué plazo tienen previsto realizar las adecuaciones edilicias necesarias

La institución se compromete a garantizar el correcto mantenimiento del equipo

¿Cuenta con personal idóneo para operar el equipo?

Sí No

Adjuntar los CV del personal idóneo para operar el equipo

¿Requiere algún tipo de habilitación para poner en funcionamiento el equipo?

Sí No

Financiamiento solicitado

Financiamiento solicitado (U\$S)

Adjuntar cotización/ presupuesto donde se detallen las especificaciones técnicas y el costo estimado del equipo

Otros

Avales de otras instituciones (no excluyente) (4)

(4) Adjuntar solo aquellos avales formales que sean pertinentes, otorguen factibilidad a la solicitud, demuestren la existencia de una demanda de servicios y den cuenta de la contribución potencial de la propuesta a los objetivos del Programa.

Comentarios u otra información relevante

Formulario de solicitud

Programa Federal Equipar Ciencia

pfec_test ▾

Responsable Legal

Equipos

Confirmación de Solicitud

Documentación

Confirmación de solicitud

La solicitud se encuentra: No validada. Resta finalizar la carga de datos o la confirmación de los compromisos.

Aceptar compromisos

- En caso de corresponder a alguno de los Sistemas Nacionales creados o por crearse, la institución se compromete a adherir los equipos financiados.
- La institución se compromete a difundir en acceso abierto, de acuerdo a la Ley N° 26.899, la producción científico-técnica (publicaciones y datos primarios de investigación) que se generará como consecuencia del uso del equipamiento financiado.

Confirmar

Al confirmar, podrás descargar la solicitud.
Una vez confirmada la solicitud no se podrán realizar
cambios. Si la confirmaste por error, escribinos a
equiparciencia@mincyt.gob.ar

Formulario de solicitud

Solicitud provisoria

Datos Identificatorios

Responsable Legal

Equipos

Confirmación de Solicitud

Documentación

Volver

Documentación

Generar un archivo PDF con los datos cargados. Este documento es un borrador, no es válido para la presentación formal.

Datos cargados

Presentación electrónica

Consultá los pasos en la [Guía para la presentación](#)

Consultas a: equiparciencia@mincyt.gob.ar

Una vez revisada la información consignada, deberás ir a “Confirmación de Solicitud” y aceptar los compromisos.

¿Cómo se realiza la presentación?

Presentación electrónica

1

Instituciones que cuenten con sistema de Gestión Documental Electrónica (GDE) interoperable con la Administración Pública Nacional

Expediente Electrónico (EE) dirigido a la SUBSECRETARÍA DE COORDINACIÓN INSTITUCIONAL (Repartición: SSCI#MCT. Sector: PVD).

Organismos que **NO** cuenten con GDE
Trámite a Distancia –TAD “Diligencias sobre Actividades en Ciencia, Tecnología e Innovación”

<https://tramitesadistancia.gob.ar>

Para más información:

[Mesa de entradas MINCYT](#)

2

Correo electrónico a equiparciencia@mincyt.gob.ar indicando el número de expediente de la presentación. **El número de expediente permitirá constatar la formalización y validez del trámite de presentación.**

Para mayor información:

<https://www.argentina.gob.ar/ciencia/sact/equiparciencia>

Consultas: equiparciencia@mincyt.gob.ar



Ministerio de Ciencia,
Tecnología e Innovación
Argentina
