



**Ministerio de
Salud**

Presidencia de la Nación

ENFERMERIA EN ARGENTINA DEL CONTROL DEL EJERCICIO PROFESIONAL A LA GESTION DE RECURSOS HUMANOS

**COMISION DE ENFERMERÍA
Ciudad Autónoma de Buenos Aires
10 de Junio de 2015**

**Dr. Guillermo WILLIAMS
DNRSCSS -MSN
RED FEDERAL DE REGISTRO DE PROFESIONALES
DE LA SALUD – REFEPS**

**REFEPS
SIISA**

Cómo nace la Red Federal de Registros de Profesionales de la Salud (REFEPS)

MERCOSUR

- Acuerdo de Matriz Mínima de Datos para el Registro de Profesionales de Salud en el MERCOSUR (año 2004)
- Incorporación al ordenamiento jurídico nacional de la Resolución GRUPO MERCADO COMUN N° 27/04 Matriz Mínima de Datos para el Registro de Profesionales de Salud en el MERCOSUR (Resolución MSAL 604/2005)

COFESA

- Firma de convenios (año 2008) con todas las provincias para la creación de la Red Federal de Registros de Profesionales de la Salud (REFEPS).

Cómo nace la Red Federal de Registros de Profesionales de la Salud (REFEPS)

REFEPS

- Adopción de la Matriz Mínima como ficha básica de registro de los profesionales en el Sistema Integrado de Información Sanitaria Argentino (SIISA)
- Integración de los ministerios provinciales y colegios de ley encargados de la matriculación
- Identificación de las profesiones reconocidas en cada jurisdicción y su habilitación para el ejercicio
- Identificación de las instituciones formadoras de RRHH
- Asociación con el sistema de residencias del equipo de salud



EJES DEL REFEPS

FICHA UNICA POR PERSONA

NOMINALIZACIÓN Y CUANTIFICACIÓN DE PROFESIONALES MATRICULADOS EN TODO EL PAÍS

NOMINALIZACIÓN Y CUANTIFICACIÓN DE MATRÍCULAS DE PROFESIONALES EN TODO EL PAIS

IDENTIFICACIÓN Y REGISTRO DE LAS ESPECIALIDADES DE CADA PROFESIONAL SEGUN JURISDICCIÓN

IDENTIFICACION DE MODALIDADES DE MATRICULACION EN TODO EL PAÍS Y SU RELACION CON PROFESIONES DE REFERENCIA

IDENTIFICACION Y REGISTRO DE INSTITUCIONES FORMADORAS Y CARRERAS QUE DICTA O DICTÓ



EJES DEL REFEPS

FICHA UNICA POR PERSONA

NOMINALIZACIÓN Y CUANTIFICACIÓN DE PROFESIONALES MATRICULADOS EN TODO EL PAÍS

NOMINALIZACIÓN Y CUANTIFICACIÓN DE MATRÍCULAS DE PROFESIONALES EN TODO EL PAIS

IDENTIFICACIÓN Y REGISTRO DE LAS ESPECIALIDADES DE CADA PROFESIONAL SEGUN JURISDICCIÓN

IDENTIFICACION DE MODALIDADES DE MATRICULACION EN TODO EL PAÍS Y SU RELACION CON PROFESIONES DE REFERENCIA

IDENTIFICACION Y REGISTRO DE INSTITUCIONES FORMADORAS Y CARRERAS QUE DICTA O DICTÓ



Que permite el REFEPS

- **FISCALIZAR EL EJERCICIO DE LAS PROFESIONES EN SALUD CON CRITERIO FEDERAL, ARTICULANDO LOS REGISTROS JURISDICCIONALES.**
- **CONTRIBUIR A LA GESTION DE RRHH EN SALUD**
- **INTEGRAR LOS REGISTROS PROFESIONALES A PARTIR DE LAS PROFESIONES DE REFERENCIA**
- **ESTABLECER LA CANTIDAD DE PROFESIONALES ACTIVOS EXISTENTES EN EL PAIS EN FORMA ANUAL POR PROFESION**
- **DIMENSIONAR LA CANTIDAD DE MATRICULADOS POR PROFESION Y JURISDICCION.**
- **A PARTIR DE LA INTERRELACION ENTRE REFES(PLANTELES) Y REFEPS ESTABLECER FUERZA DE TRABAJO EN CADA JURISDICCION**



Ministerio de
Salud

Presidencia de la Nación

RED FEDERAL DE REGISTROS DE PROFESIONALES DE LA SALUD ESTADO ACTUAL

**PROFESIONALES ACTIVOS REGISTRADOS AL 9/06/15
(G. UNIVERSITARIO -TECNICOS- AUX.)**

717511

MATRICULAS O REGISTROS IDENTIFICADOS

911031

PROFESIONALES CON MÁS DE UNA MATRICULA

193520

ALGUNOS RESULTADOS DEL REFEPS MEDICOS EN ARGENTINA

Comparación Internacional: Tasas por mil habitantes¹

| Nº médicos | POBLACIÓN | Tasa ² |
|----------------|------------|-------------------|
| 166.187 | 42.202.935 | 3,9 |

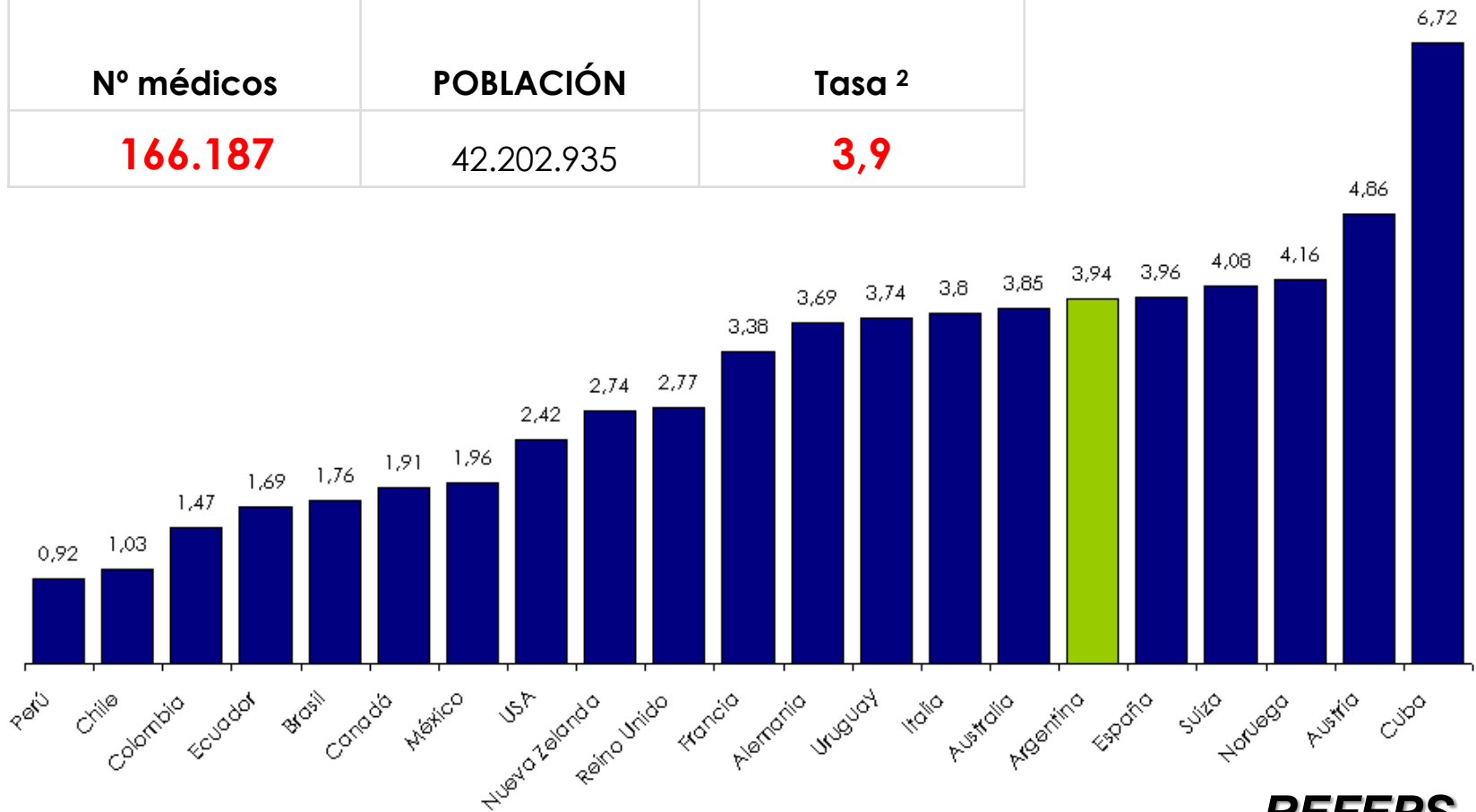

¹ http://www.who.int/gho/publications/world_health_statistics/2013/es/

² Argentina: datos REFEPS- SIISA 2013

ENFERMERIA EN ARGENTINA CONSIDERACIONES GENERALES

- **3 NIVELES DE MATRICULACIÓN EN ENFERMERÍA**
- **TODA LA ENFERMERÍA ESTA MATRICULADA?**
- **COLEGIACION EN ENFERMERIA**
- **OTRAS FORMACIONES TECNICAS Y AUXILIARES**

ENFERMERIA EN ARGENTINA

Enfermeros en edad activa al 31/12/13
Según mayor grado de titulación

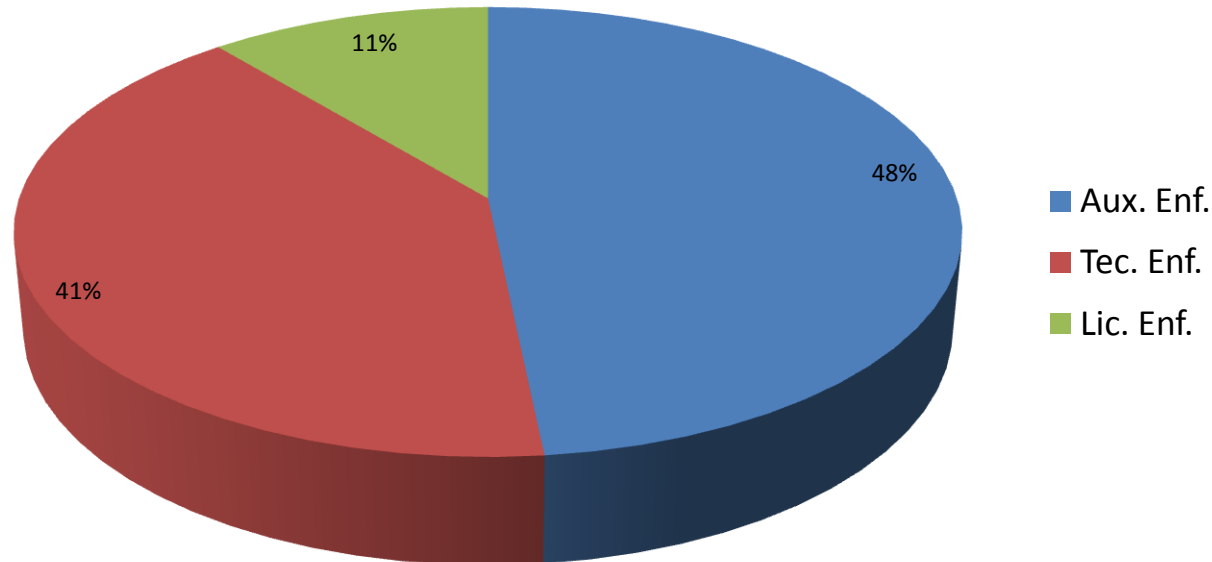

| Aux. Enf. | Enfermeria | Lic. Enf. | Total |
|---------------|---------------|---------------|----------------|
| 86.073 | 73.373 | 19.729 | 179.175 |
| 48,04% | 40,95% | 11,01% | 100,00% |

CANTIDAD DE ENFERMERO/AS POR GRUPO ETÁREO Y CATEGORIA TOTAL PAIS 31/12/13

| G. ETAREO | Aux. Enf. | Aux. Enf. | Tec. Enf. | Tec. Enf. | Lic. Enf. | Lic. Enf. |
|----------------------|---------------|----------------|--------------|----------------|--------------|----------------|
| [19-24] | 2272 | 2,26% | 3114 | 3,59% | 69 | 0,34% |
| [25-29] | 5538 | 5,50% | 10553 | 12,18% | 1080 | 5,29% |
| [30-39] | 18769 | 18,63% | 23697 | 27,34% | 5652 | 27,69% |
| [40-49] | 24092 | 23,91% | 17932 | 20,69% | 6059 | 29,68% |
| [50-59] | 25258 | 25,07% | 12801 | 14,77% | 5576 | 27,32% |
| [60-64] | 10144 | 10,07% | 4075 | 4,70% | 1293 | 6,33% |
| [65-69] | 6827 | 6,78% | 3049 | 3,52% | 440 | 2,16% |
| [70-74] | 4065 | 4,04% | 2286 | 2,64% | 131 | 0,64% |
| [75-79] | 1801 | 1,79% | 2018 | 2,33% | 27 | 0,13% |
| [80-99] | 1339 | 1,33% | 5947 | 6,86% | 20 | 0,10% |
| SIN DATOS | 636 | 0,63% | 1201 | 1,39% | 65 | 0,32% |
| Total general | 100741 | 100,00% | 86673 | 100,00% | 20412 | 100,00% |

CANTIDAD DE ENFERMERO/AS POR GRUPO ETÁREO Y CATEGORIA TOTAL PAIS 31/12/13

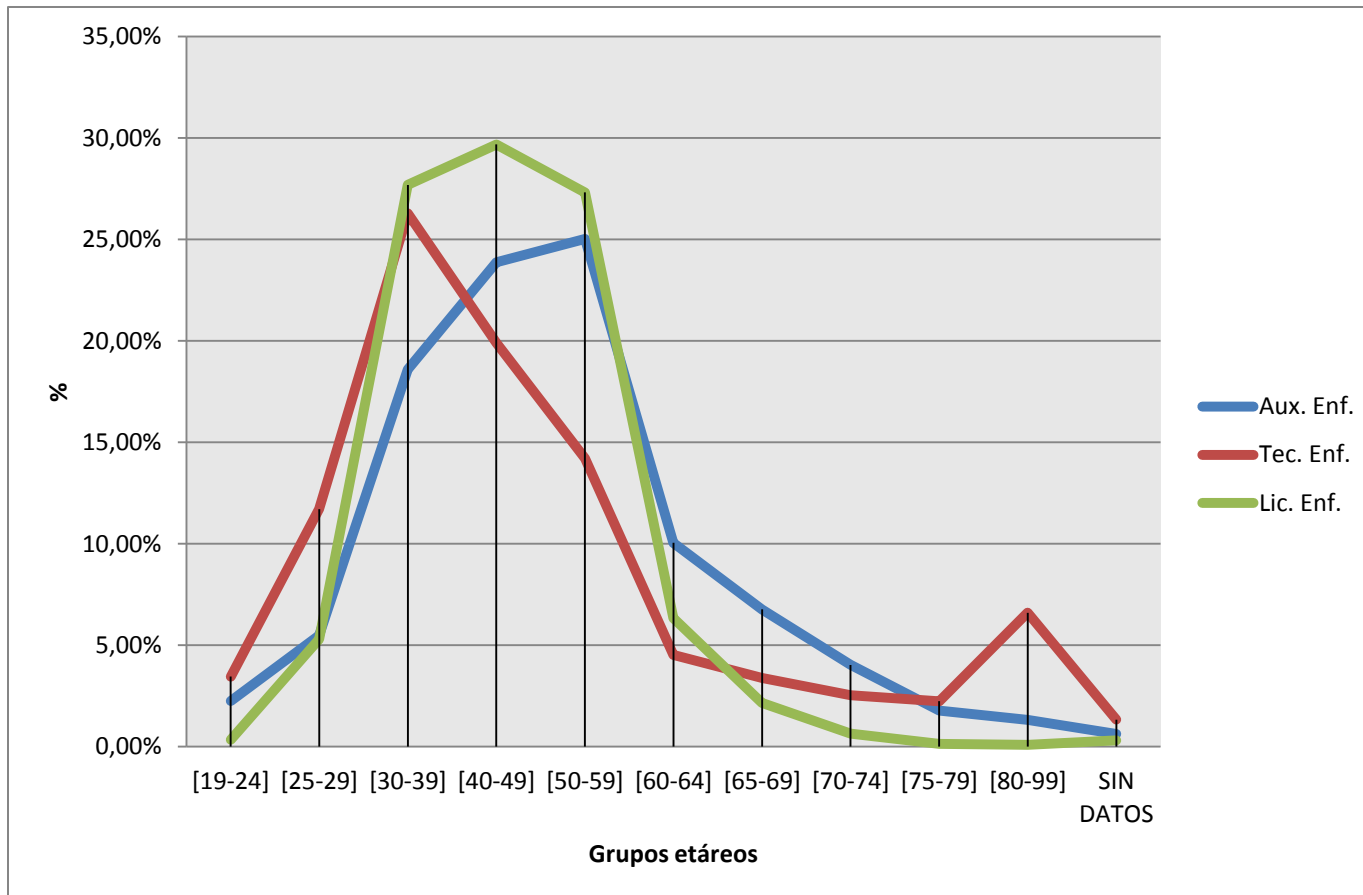

AUXILIARES ENFERMERIA SEGÚN SEXO Y GRUPOS ETÁREOS

Auxiliares de enfermería

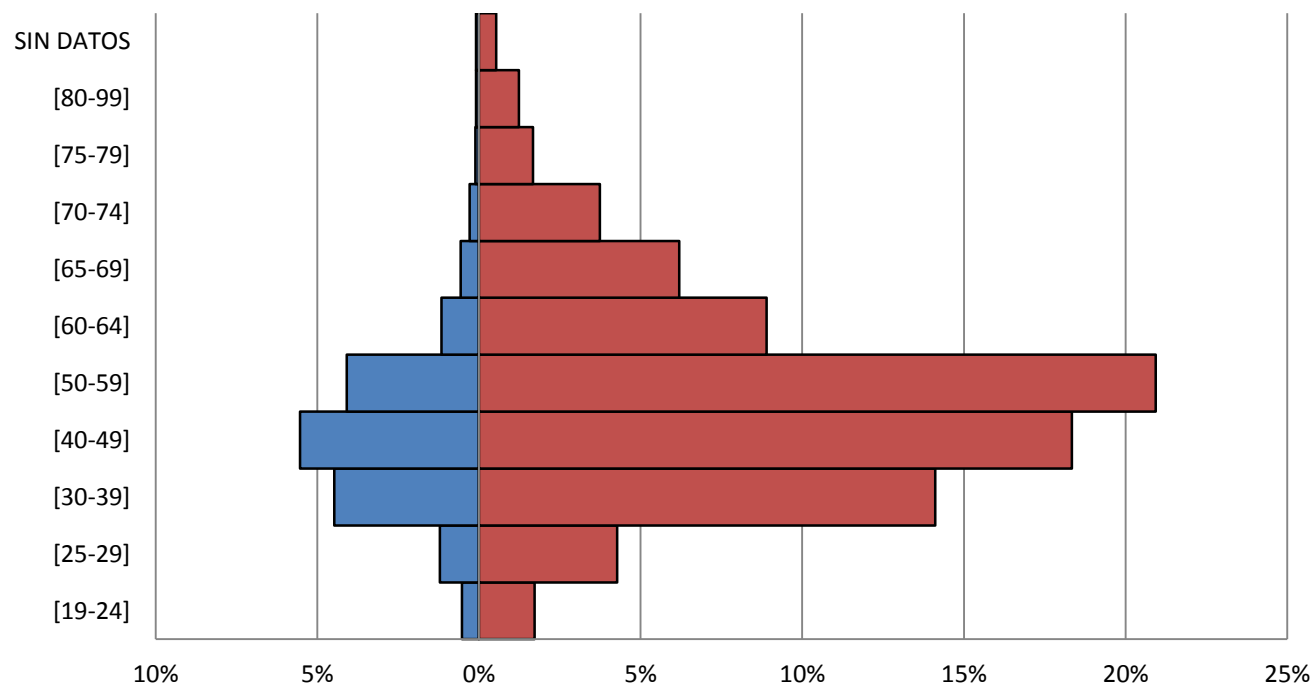

TECNICOS EN ENFERMERIA SEGÚN SEXO Y GRUPOS ETÁREOS

Técnicos en enfermería

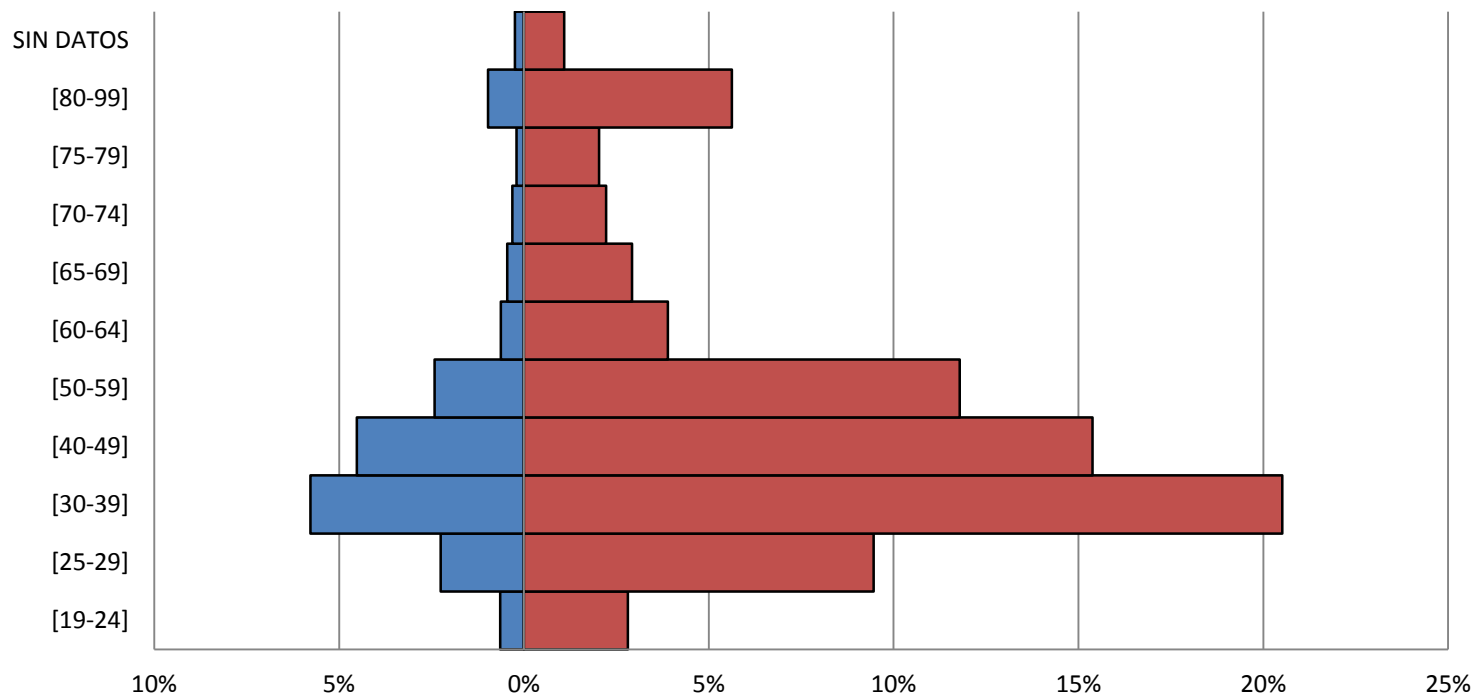

LICENCIADOS EN ENFERMERIA SEGÚN SEXO Y GRUPOS ETÁREOS

Licenciados en enfermería

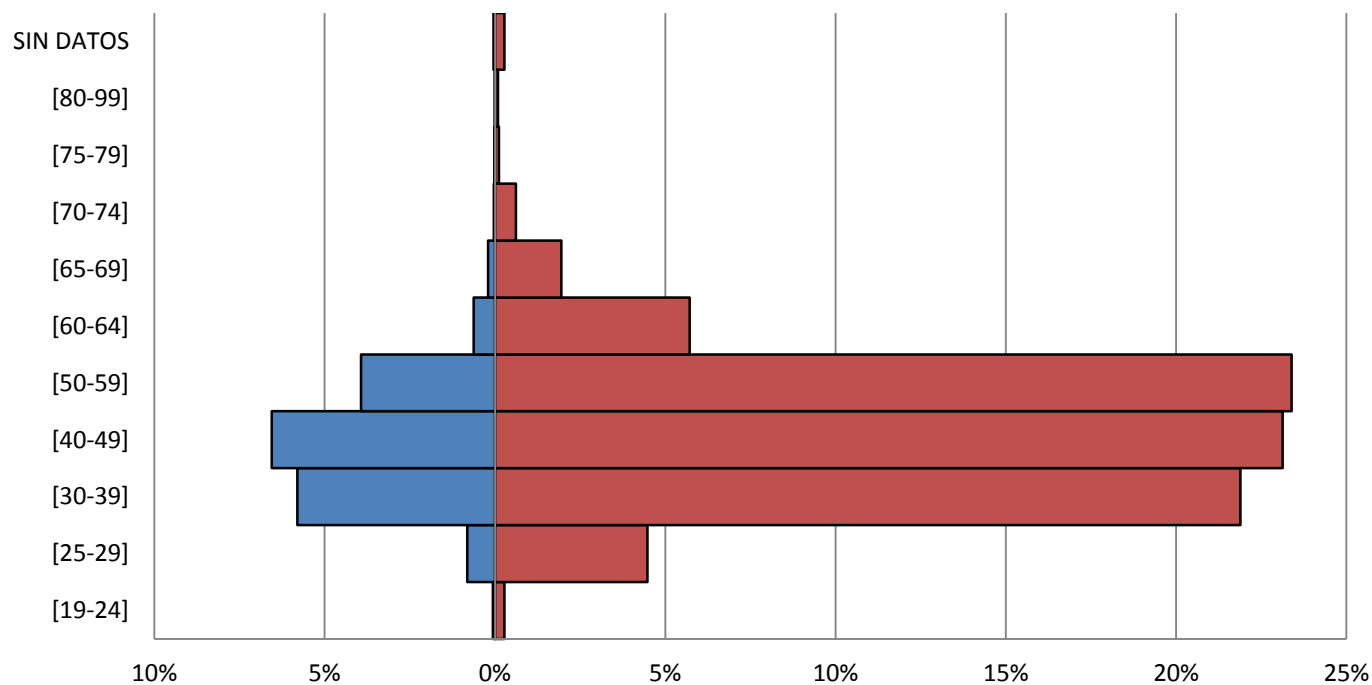



NACIONALIDAD DE ENFERMERO/AS EN ARGENTINA 31/12/13

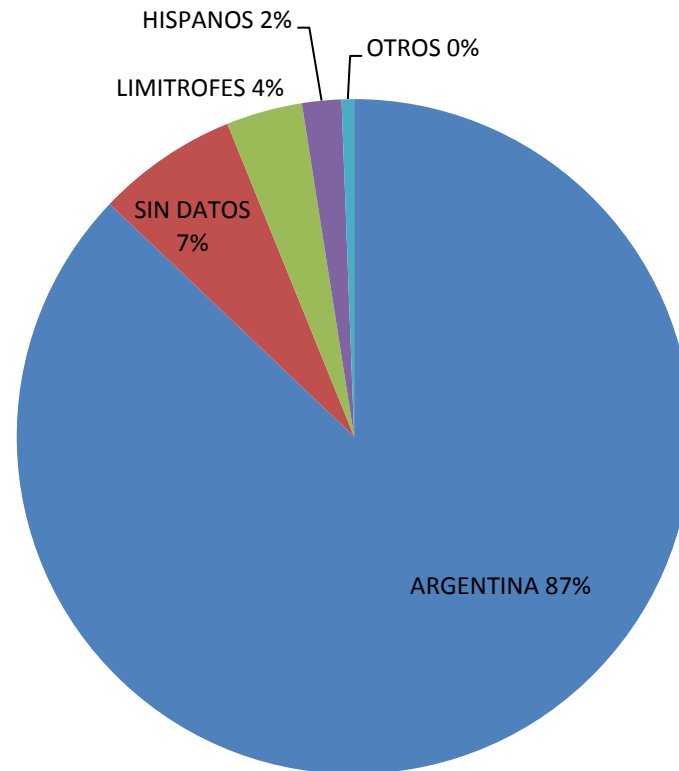

Enfermeros por país de origen



Relación enfermeros (LE-E-AE)/médicos 1,08

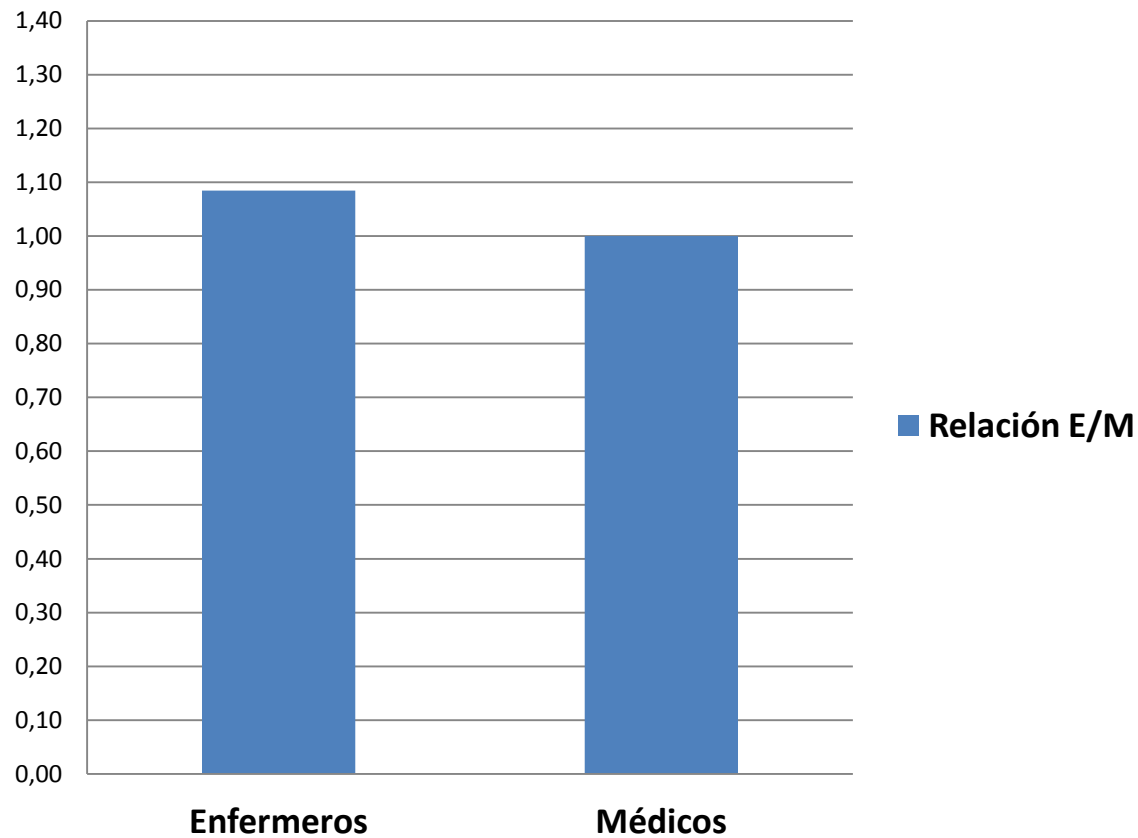



Relación enfermeros (LE-E)/médicos 0,56

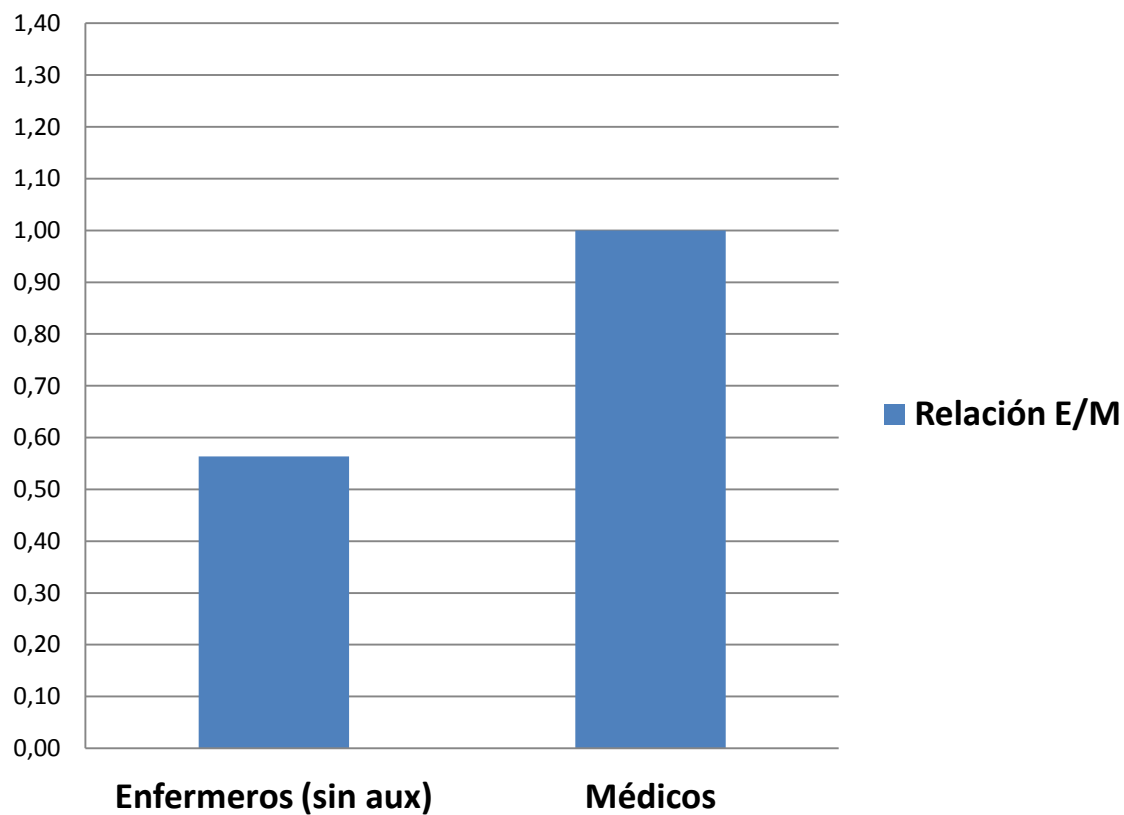



PROPORCION MATRICULADOS EN 3 NIVELES ENFERMERIA POR PROVINCIA REGION CENTRO

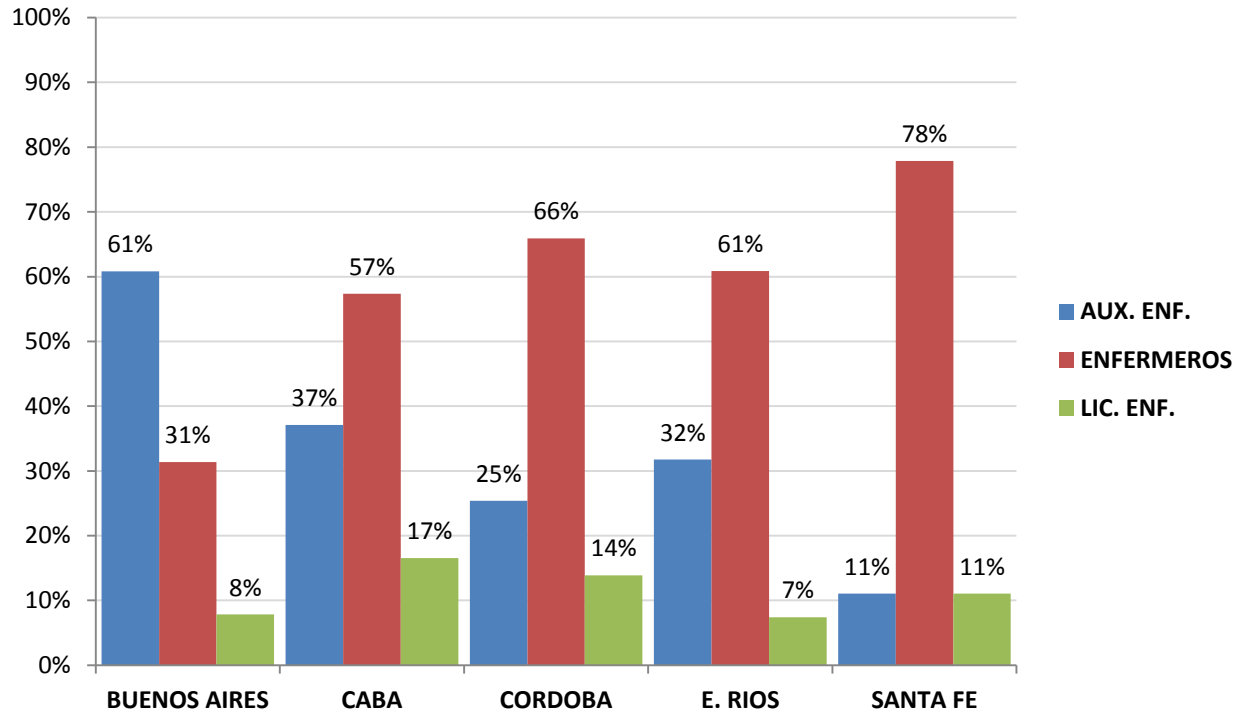

| | BA | CABA | CBA | ERI | SFE |
|------------|-------|-------|------|------|------|
| AUX. ENF. | 36605 | 26216 | 2001 | 1727 | 789 |
| ENFERMEROS | 18858 | 34526 | 5979 | 3310 | 5554 |
| LIC. ENF. | 4708 | 9964 | 1093 | 403 | 788 |



PROPORCION MATRICULADOS 3 NIVELES ENFERMERIA POR PROVINCIA REGION PATAGONIA

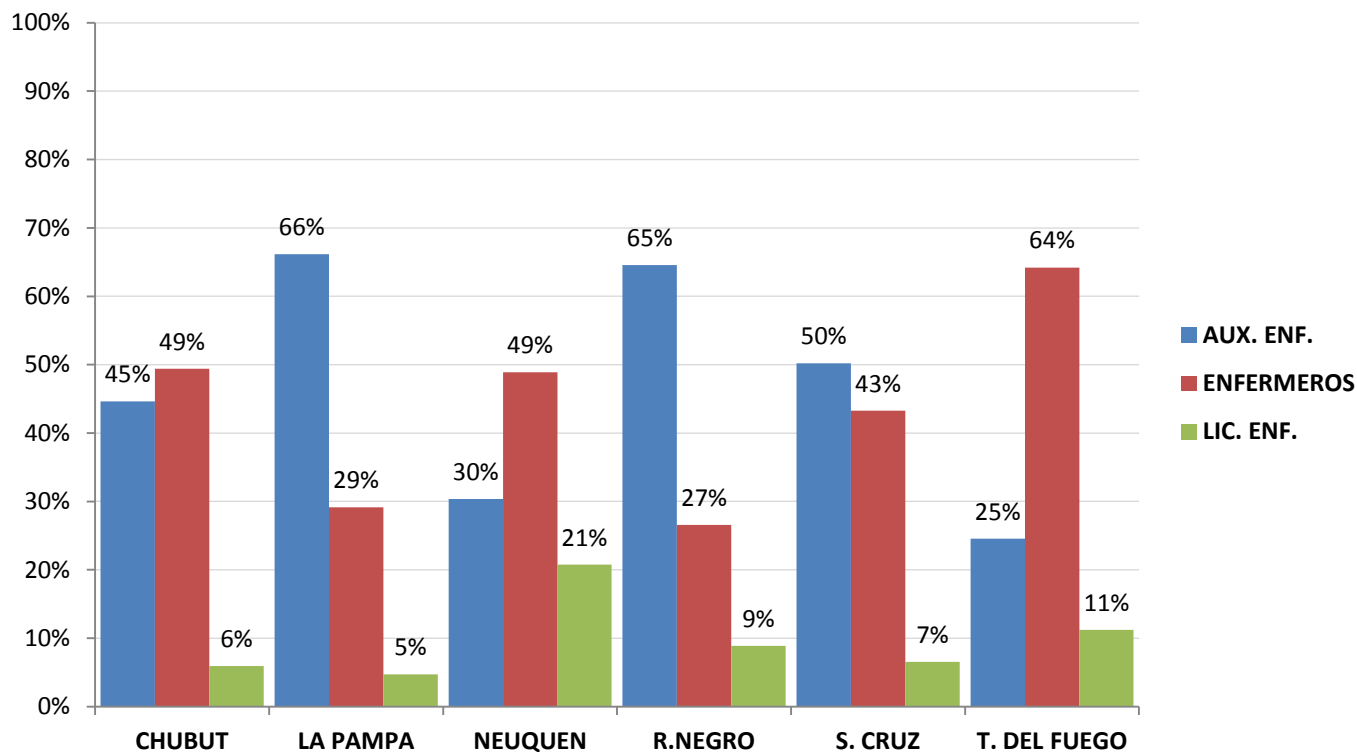

| | CHU | LPA | NQN | RNG | SCR | TDF |
|------------|------|------|------|------|------|-----|
| AUX. ENF. | 1132 | 1223 | 1086 | 3125 | 1207 | 186 |
| ENFERMEROS | 1253 | 539 | 1749 | 1286 | 1041 | 486 |
| LIC. ENF. | 151 | 87 | 743 | 430 | 157 | 85 |



PROPORCION MATRICULADOS 3 NIVELES ENFERMERIA POR PROVINCIA REGION NOA

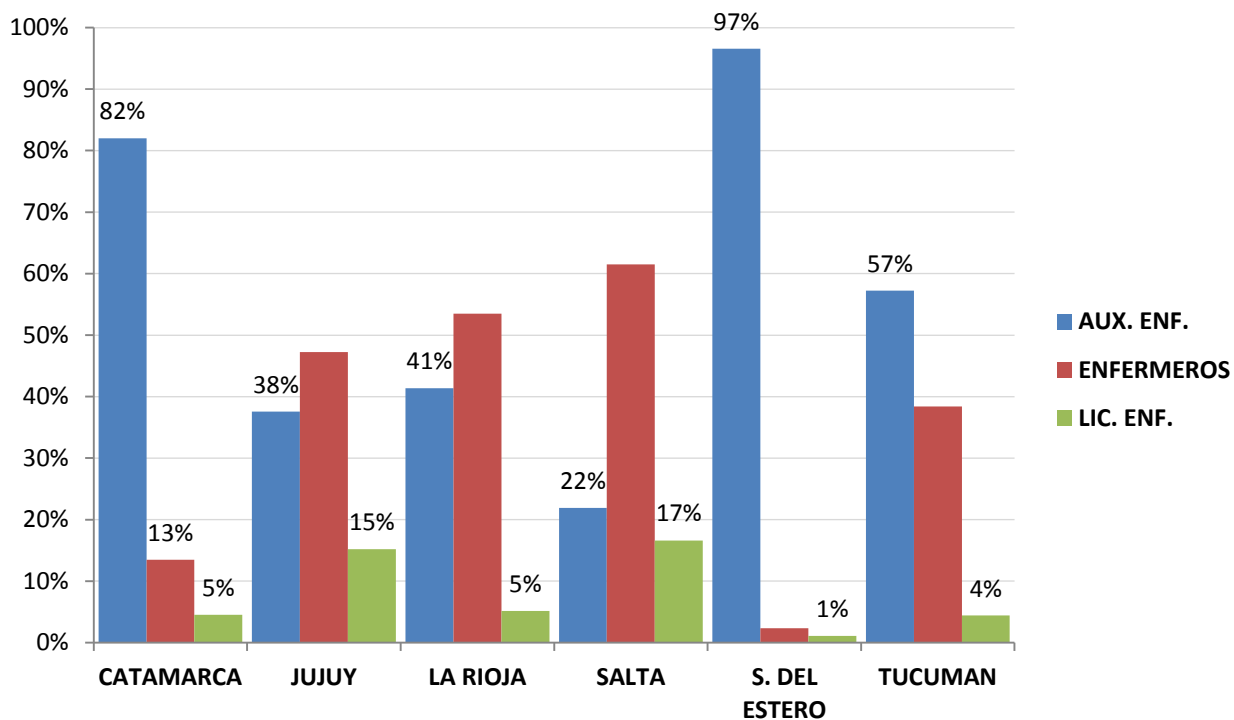

| | CAT | JUY | LRJ | SAL | SGO | TUC |
|------------|------|------|-----|------|------|------|
| AUX. ENF. | 1102 | 906 | 467 | 794 | 5449 | 3946 |
| ENFERMEROS | 181 | 1140 | 604 | 2229 | 132 | 2647 |
| LIC. ENF. | 61 | 366 | 58 | 602 | 62 | 304 |



PROPORCION MATRICULADOS 3 NIVELES ENFERMERIA POR PROVINCIA REGION NEA

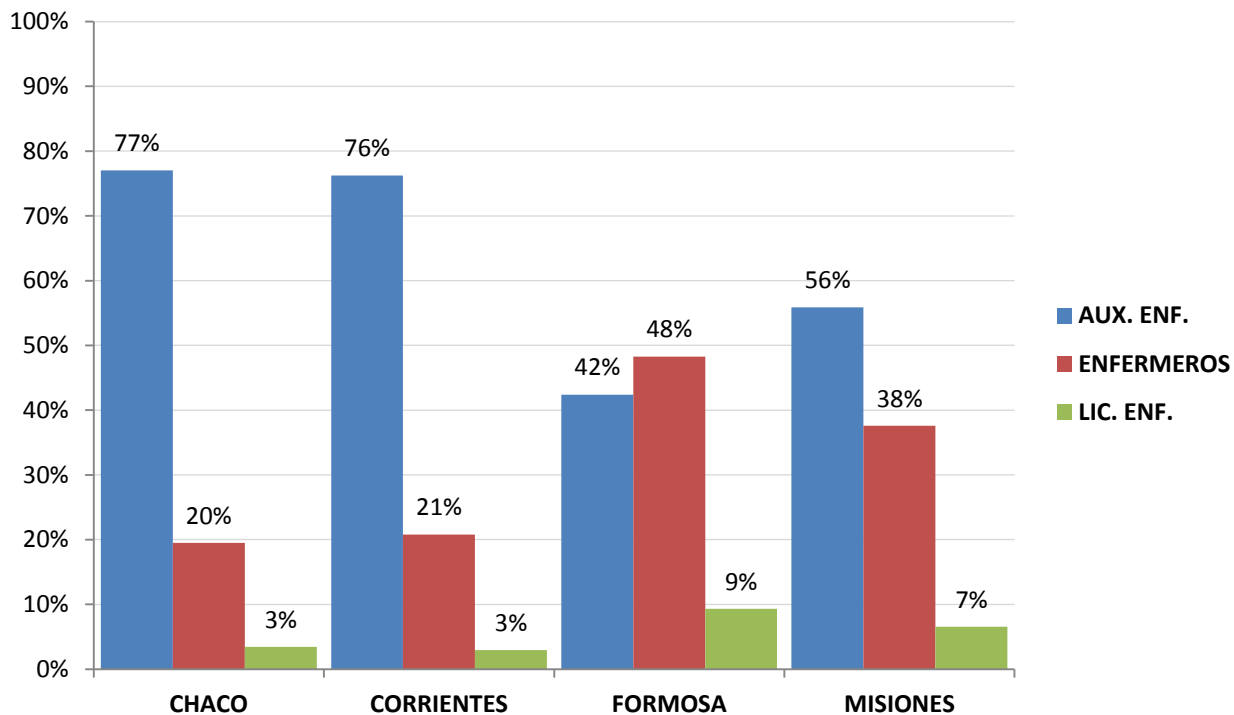

| | CHACO | CORR | FOR | MIS |
|------------|-------|------|-----|------|
| AUX. ENF. | 4796 | 4213 | 606 | 1444 |
| ENFERMEROS | 1215 | 1149 | 690 | 971 |
| LIC. ENF. | 215 | 164 | 133 | 169 |



PROPORCION MATRICULADOS 3 NIVELES ENFERMERIA POR PROVINCIA REGION CUYO

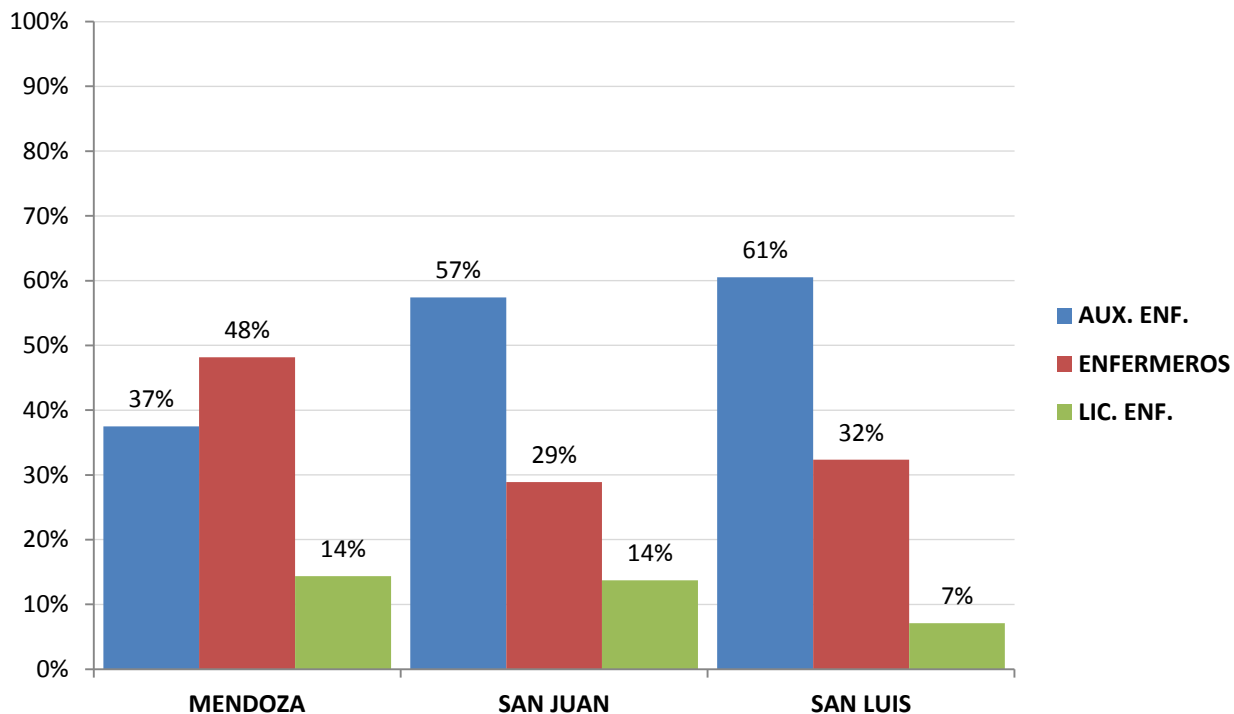

| | MZA | SJU | SLU |
|------------|------|------|-----|
| AUX. ENF. | 3411 | 1597 | 962 |
| ENFERMEROS | 4382 | 803 | 514 |
| LIC. ENF. | 1309 | 381 | 113 |

MATRICULAS COMPARTIDAS SEGUN NIVELES DE ENFERMERÍA

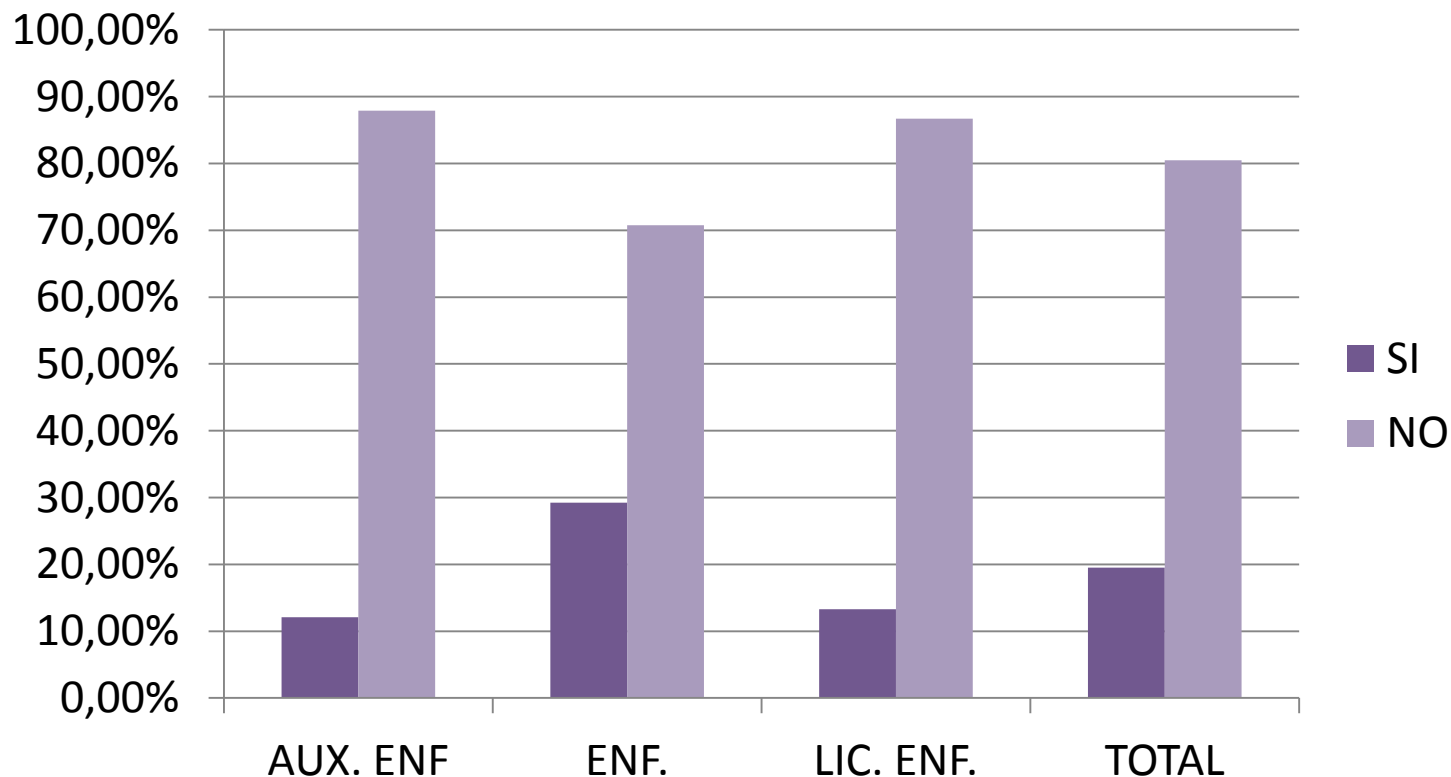

| COMPARTIDO | Aux. Enf. | % | Enfermeros | % | Lic. Enf. | % | Total general | % |
|---------------|-----------|---------|------------|---------|-----------|---------|---------------|---------|
| SI | 12203 | 12,09% | 26346 | 29,23% | 2709 | 13,27% | 41258 | 19,51% |
| NO | 88728 | 87,91% | 63779 | 70,77% | 17704 | 86,73% | 170211 | 80,49% |
| Total general | 100931 | 100,00% | 90125 | 100,00% | 20413 | 100,00% | 211469 | 100,00% |

IDENTIFICACION INSTITUCION FORMADORA SEGUN NIVELES DE ENFERMERIA

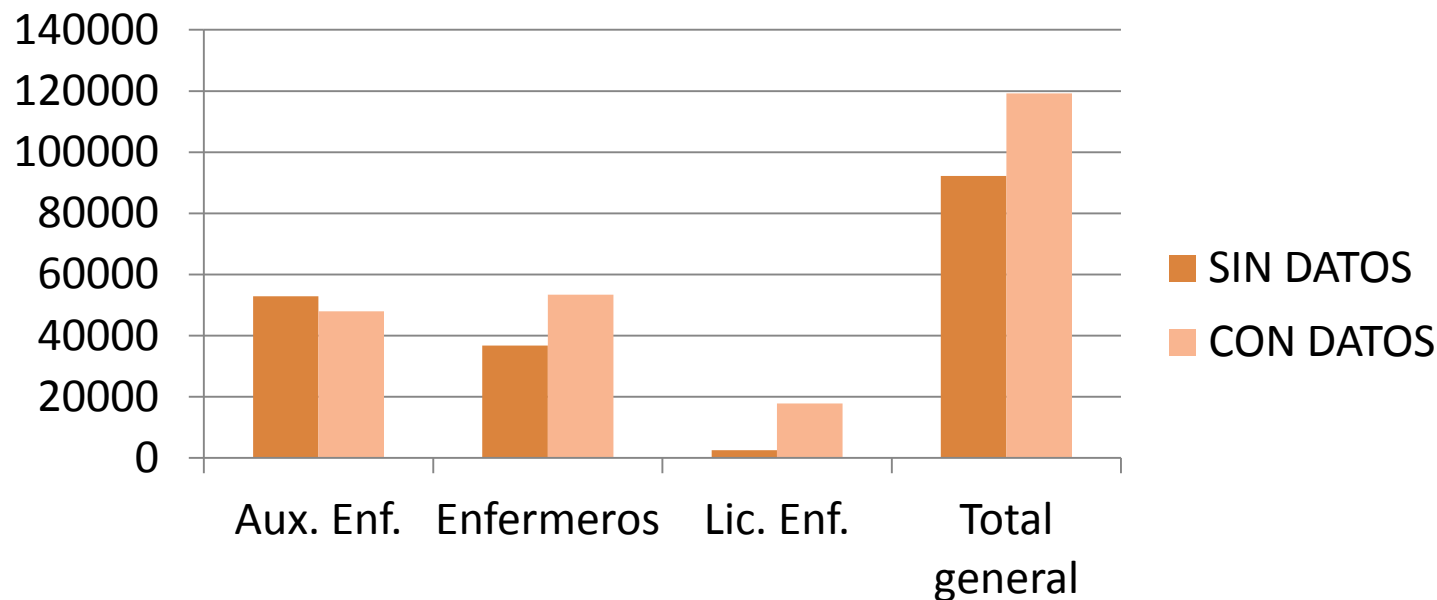

| INSTITUCIÓN FORMADORA | Aux. Enf. | % | Enfermeros | % | Lic. Enf. | % |
|-----------------------|-----------|---------|------------|---------|-----------|---------|
| SIN DATOS | 52932 | 52,44% | 36746 | 40,77% | 2548 | 12,48% |
| CON DATOS | 47999 | 47,56% | 53379 | 59,23% | 17865 | 87,52% |
| Total general | 100931 | 100,00% | 90125 | 100,00% | 20413 | 100,00% |

RELACION ENFERMEROS NIVEL TÉCNICO CON OTRAS TECNICATURAS EN REGISTRO MSAL 2000/2015

**Relación Enfermeros/Otras tecnicaturas
(registro MSN 2000-2015)**

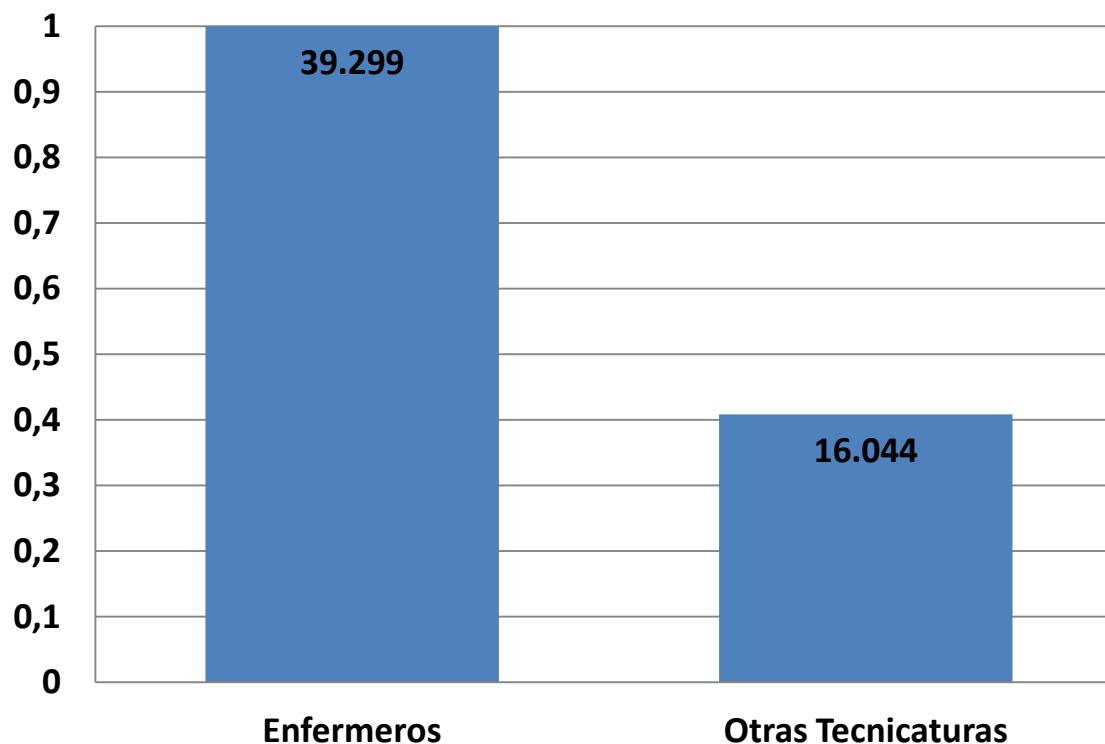

Muchas gracias!!!
gwilli@msal.gov.ar