



100% nuestro



Ministerio de Salud y Desarrollo Social
Presidencia de la Nación



REALIZÁ TUS COMPRAS DE MANERA FÁCIL Y CON IMPACTO SOCIAL.

100% nuestro te acerca productos sustentables y con valor social de más de mil emprendedores de todo el país.



TEXTIL



ARTESANÍAS
y JUGUETES



CARPINTERÍA
Y HERRERÍA



GRÁFICA



ALIMENTOS

100nuestro@desarrollosocial.gob.ar
www.argentina.gob.ar/100nuestro

100%
nuestro

Tu compra hace la diferencia. ¡Sumate!



Ministerio de Salud y Desarrollo Social
Presidencia de la Nación

100%
nuestro



EVENTOS



100%
nuestro

REGALOS EMPRESARIALES



CABA

Arte y Esperanza

Arte indígena y criollo

Piezas realizadas por artesanos y artesanas de comunidades aborígenes que buscan, a través de tu compra, contar con un ingreso, fomentar el comercio justo y poder vivir dignamente y en armonía con el ambiente que los rodea.

Productos:

Lana de llama

Hilada a mano por artesanas de la comunidad Kolla de la Quebrada de Humahuaca, Provincia de Jujuy.

Chal

Colores lisos o con dibujos. Medidas: 60 x 1,90 cm. Consultar por otras medidas.

Cubiertos de alpaca

Con mango hecho en asta y hueso.



CONTACTO

Claudia Müller
comercial@arteyesperanza.com.ar

11 4343-1455
11 4707-0613
11 4412-7147



CABA

Arte y Esperanza

Arte indígena y criollo

Piezas realizadas por artesanos y artesanas de comunidades aborígenes que buscan, a través de tu compra, contar con un ingreso, fomentar el comercio justo y poder vivir dignamente y en armonía con el ambiente que los rodea.

Productos:

Combo Wichi+Kolla, Bandeja de palo santo, untador, portarretratos de alpaca, portarretratos de Chaguar Wichi.



CONTACTO

Claudia Müller
comercial@arteyesperanza.com.ar

11 4343-1455
11 4707-0613
11 4412-7147



CABA

Charlie artesanías en cuero

Marroquinería Artesanal

Claudia y Charlie son una pareja de artesanos de que se definen como autodidactas y aprendices permanentes. Siempre están investigando nuevas herramientas y materiales para hacer más y mejores carteras, morrales, monederos, cintos y billeteras. Todos sus productos están elaborados en cuero de vaca, vaqueta fina, gruesa y mediana con tintas a la cera y al alcohol.

Productos:

Carteras de cuero, billeteras, monederos, porta vinos.



CONTACTO

María Claudia Bonelli
clbonelli@gmail.com

11 59308777



CHACO

Cooperativa de Mujeres Artesanas del Gran Chaco

Accesorios

Más de 1600 mujeres indígenas de las provincias de Formosa y Chaco, son protagonistas de un proceso organizativo peculiar. Las mujeres empezaron a reunirse, juntarse, saliendo de su ámbito doméstico, e intercambiando con otras mujeres, antes desconocidas, problemáticas y dificultades. Artesanas de distintas comunidades, empezaron a juntarse entre sí, articulando la estrategia de venta, para poder cumplir con encargos de los clientes. Todo eso género, que artesanos y artesanas, definen su forma de organizar la producción, dialogar con compradores, comunicarse entre ellos, resolver conflictos y administrar sus recursos.

Productos:

Canastos, carteras de chaguar, collares.



CONTACTO

Natalia Helman – Fabiana Menna
natihelman@gmail.com
f75menna@gmail.com

0370 154097441



TUCUMÁN

Ruiseñora

Muñecas de fieltro

Ruiseñora nació durante un viaje cuando una amiga le enseñó a Idalea a hacer muñecas de fieltro. Desde ese día comenzó un proyecto artístico y personal que se transformó rápidamente en un emprendimiento familiar. Hoy confecciona objetos y esculturas hechos con materiales naturales y biodegradables. Sus piezas se caracterizan por la excelente terminación, una fuerte identidad y el desarrollo de diseños únicos y originales.

Productos:

Muñecas en fieltro agujado, pesebres.



CONTACTO

Idalea María Aun
Idalea_aun@hotmail.com

03865 15411532



LOMAS DE ZAMORA, BUENOS AIRES

Pipina Deco - Sustentable

Deco - Sustentable

Daniela es Diseñadora de Indumentaria de la UBA, especializada en Diseño Sustentable y es la creadora de Pipina. Después de varios años de trabajar en relación de dependencia decidió empezar a concretar sus sueños y lanzó su propio emprendimiento con enfoque sustentable. Las bases de Pipina son la ética, la transparencia y el respeto por las personas y el medio ambiente.

Productos:

Posa vasos, Individuales, Posa fuentes, Plato de sitio, Posa Pava, Tablero de Notas, Contenedores de Fielto Chicos y Grandes, Agarraderas, Frascos de Vidrio con nombre.



CONTACTO

María Daniela Acosta
info@pipina.com.ar

11 155035-8613



CABA

Hps! Estampas

Deco

Cynthia, es diseñadora gráfica, se especializa en el estampado serigráfico aplicado a textiles, y experimenta con otras superficies, como por ejemplo la madera. El diseño de las estampas surge de una necesidad propia de expresar ideas, imágenes, de decir algo. Así nacen las telas estampadas, "géneros expresivos", cargados de emoción, color e imágenes que cuentan historias. Los textiles y materiales estampados de Hps! se utilizan para realizar objetos de decoración para el hogar y accesorios personales. Todo está realizado a mano.

Productos:

Paneras, individuales, Agarraderas, Accesorios, Bolsas de Tela, Fundas para Tablet y para celulares, Porta Macetas, Bolsos para el manubrio de las bicicletas.



CONTACTO

Cynthia Daniela Robledo
info@hps-estampas.com.ar

11 154188-3951



TIGRE, BUENOS AIRES

Daravi

Artesanía decorativa con botones

Daravi nace hace 8 años como una empresa que quiere hacer para dar. Es una fábrica de productos de diseños sustentables pensada para generar oportunidades de trabajo a la comunidad, especialmente a las mujeres. Con el desafío de crear un triple impacto, - social, ambiental y económico- produce objetos y accesorios de uso cotidiano y decorativo, como bolsas reusables, cartucheras, estuches, accesorios de escritorio, macetas y souvenirs. Además ofrece productos personalizados, regalos corporativos, y desarrollos especiales.

Productos:

Llaveros, maceteros, jaboneras, lapiceros, collares.



CONTACTO

Rocío González – Lorena Nuñez
rocio@papastudio.co
lorena@papastudio.co

11 6009-2607



EL POTRILLO, FORMOSA

Fundación Siwan'i

Canastos

Siwan'i es un emprendimiento de mujeres de pueblos originarios de Formosa que se reúnen para fabricar muñecas, objetos de decoración y accesorios, tejidos en chaguar y palo santo.

El proceso de trabajo recupera saberes ancestrales y consiste en pelar y desgomar la madera para obtener la flexibilidad necesaria y desfibrar, secar y teñir los hilados para confeccionar los tejidos.

Productos:

Canastos en chaguar, carteras, cuencos, collares, trabajos en madera de palo santo.



CONTACTO

Lucía Cardini
infosiwani@gmail.com
fundacionniwok@gmail.com

11 60169741
11 37007102



CABA

Fundación Silataj

Artesanías

Fundación Silataj es una entidad sin fines de lucro que existe desde 1986. Su principal objetivo es mejorar la calidad de vida y promover un mayor desarrollo económico y social para pueblos originarios de la Argentina, respetando sus culturas y alentando su autogestión. Para ello centra su esfuerzo en la creación de fuentes de trabajo a través de la artesanía, bajo los principios del Comercio Justo.

Productos:

Tejidos en chaguar, artículos en palo santo, máscaras de palo borracho.



CONTACTO

Noel Ros
info@fundacionsilataj.org.ar

11 4785-8371



MARTINEZ, BUENOS AIRES

Mandálica Pottery

Cerámica

Comenzó con talleres en su hogar con el objetivo de fomentar el vínculo entre madres e hijos a través del trabajo de la arcilla. Hoy produce y vende sus propias piezas. Da clases de cerámica y alfarería para niños, adultos y personas con discapacidad.

Productos:

Productos utilitarios (platos, vasos, cuencos, mates, teteras, etc.)



CONTACTO

Yanina Leticia Calviño Hermida
yaninahermida@gmail.com
mandalicapottery@gmail.com

11 1559952461



JUJUY

Challa Huasi

Artículos de hogar y accesorios

Este emprendimiento familiar recupera las culturas andinas de la provincia, sobre todo, la cultura Yavi de la que son descendientes. Diseñan y producen piezas de autor recuperando el diseño de los petroglifos de los pueblos originarios jujeños.

Trabajan las líneas de cubertería, joyería, regalos empresariales y accesorios de moda en alpaca y plata 925 con incrustaciones de hueso, maderas nativas, piedras semi-preciosas y fibras naturales.

Productos:

Cubertería en alpaca y hueso, cucharas de té, cucharadas de helado, untadores, joyería.



CONTACTO

Manuela Zalazar
challahuasi@gmail.com

0388 155810964
0388 581-0964



PILAR, BUENOS AIRES

HA Orfebrería

Orfebrería

Hugo Arevalo es un emprendedor que se dedica a la orfebrería y platería. Desde hace muchos años lo hace como hobby y a partir del año 2017 lo convirtió en su profesión.

Hace cosas de diseño exclusivo, todas son creaciones propias. Trabaja con plata y piedras fundamentalmente y realiza todo tipo de trabajos.

Productos:

Estribos, bombillas, llaveros, cuchillos, pulseras, anillos.

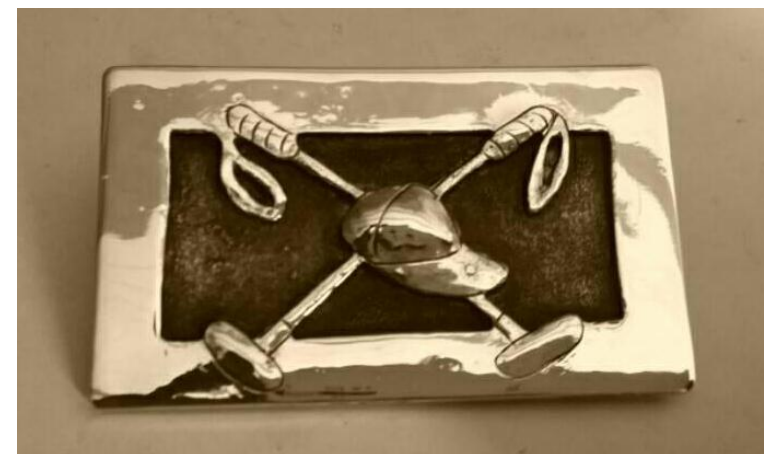

CONTACTO

Hugo Arevalo
haorfebreria@gmail.com

11 155619-1854



ZÁRATE, BUENOS AIRES

J. Rocha cuchillos artesanales

Cuchillería

Juntos, Juan Rocha y su mujer Rosalía crean piezas únicas. La habilidad y el oficio de Juan en la confección de los cuchillos se complementa con la creatividad de Rosalía para armar las vainas de cuero. Combinan así arte, pasión y destreza en la elaboración de productos completamente originales en su rubro. Este emprendimiento recibió el reconocimiento de la World Crafts Council Latinoamérica, de la UNESCO, por la calidad de sus trabajos.

Productos:

Cuchillos criollos



CONTACTO

Juan Francisco Rocha
j_rocha51@yahoo.com.ar

3487 15 660150
3487 308552



MORENO, BUENOS AIRES

E y M regionales en alpaca

Artesanías Regionales

Desde el año 2008, E y M fabrica piezas regionales de alpaca con un acabado impecable. Este emprendimiento surgió en Moreno gracias al apoyo de los programas de la Economía Social y es el producto del esfuerzo de sus dueños y un equipo de cinco colaboradores muy jóvenes que realizan su trabajo con compromiso y profesionalidad.

E y M produce mates, bombillas, llaveros, yerberas y azucareras y joyería en alpaca con un altísimo nivel de calidad. Prueba de ello es que en el año 2013, uno de sus equipos de mate fue seleccionado como regalo especial para el Papa Francisco.

Productos:

Mates, bombillas, llaveros, yerberas y azucareras, joyería, etc. Todo en alpaca..



CONTACTO

Raquel Morales
eymregionalesenalpaca@hotmail.com.ar

11 1533257665



CABA

La Beto César

Artesanía en madera

Celeste y Darío trabajan con maderas duras y semi duras (quebracho, urunday, pinotea, algarrobo) recicladas. Buscan dar una impronta creativa a objetos cotidianos. Creen que, como artistas, son parte activa de la sociedad, y tratan de replicar en el emprendimiento lo que predicán y hacen en su vida diaria. Por ese motivo el 90% de la madera que utilizan es reciclada.

Productos:

Tablas para picadas, pipas, aros, esculturas en pequeño formato, cuadros vivos y mini bosques de suculentas.

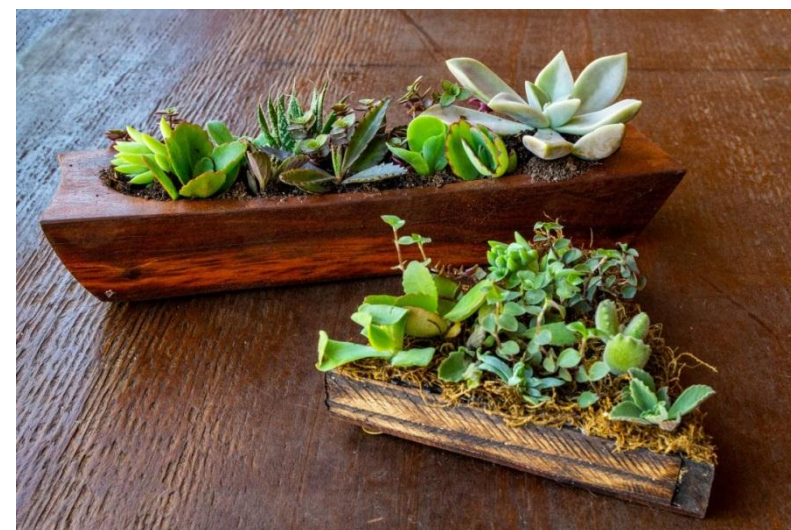

CONTACTO

Celeste Sarmiento - Darío Borgo
labetocesar@gmail.com

11 1540318086



ALMIRANTE BROWN, BUENOS AIRES

La Teodora

Artesanías de Campo

La Teodora "Oficio de Campo" agrupa a cinco familias, emprendedores y artesanos, que fabrican calzado, marroquinería y artesanías en madera. A partir de este proyecto común pudieron unir sus saberes, compartir experiencias y aprender más de cada oficio. Producen, artículos autóctonos de nuestro país como fuelles, set de asado, alpargatas, platos y tablas de madera que comercializan en ferias nacionales e internacionales.

Productos:

Alpargatas, sandalias, bolsos, carteras, morrales, riñoneras, artesanías en cuero y madera, set de asado, estuches de asado, tablas de asado, tabla de picadas, discos de arado, cuchillos, productos regionales, delantales de cocina.

CONTACTO

Mariano Martín Estrada
oficiodecampo@gmail.com

11 1531307851
42978986



CABA

DON, De Origen Noble

Artesanías en cuero, hierro y madera

Adrián Avalos Llano y Pamela Ortellado se unieron para crear DON, un espacio donde nos permitimos diseñar, producir y brindar objetos funcionales de diseño con estilo innovador, vanguardista, exquisito en detalles minimalistas y obsesionados con la calidad, todo ello conectado por materiales nobles como el cuero, la madera y los metales.

Productos:

Reloj, revistero, bandejas, porta vino, espejos, percheros.



CONTACTO

Pamela Ortellado
ventas@tiendadon.com.ar

11 57645586



CHASCOMUS, BUENOS AIRES

Panambí

Encuadernación artesanal

Panambí es un emprendimiento artesanal que fabrica cuadernos, agendas, libros de bebé, pentagramas, recetarios de cocina, diarios de sueños y muchas piezas más realizadas a mano lo que brinda prolijidad y diseños únicos.

Productos:

Cuadernos, agendas.



CONTACTO

Carolina Alejandra Baigorria
carolabaiarte@hotmail.com

11 1559367717



HAEDO, BUENOS AIRES

Kalei

Cuadernos y Lapiceras

Silvia y Fabio son un emprendimiento familiar actual, que cuenta con “tradición” maderera desde sus abuelos, unen a esta experiencia el gusto que en su generación tienen por los objetos que combinan belleza con practicidad, así nació Kalei. Trabajan con distintos materiales reciclados y sustentables.

Productos:

Cuadernos de madera tallados, lapiceras.



CONTACTO

Silvina Paula Bastías
kaleiargentina@gmail.com

011 1552906659



DON TORCUATO, BUENOS AIRES

Fundación Los Naranjos

Artículos de hogar

Hace 12 años un grupo de niños de un Hogar de Moreno comenzó a tomar clases de cerámica como una forma de pasar sus tardes y aprender un oficio. Pasaron los años y las horas en el torno se sumaron. Las horneadas crecieron y los amigos trajeron nuevos amigos que contagiaron a otros a tener algo de Los Naranjos en sus casas. Los chicos también crecieron y junto a sus proyectos de vida el proyecto de la Empresa Social Los Naranjos cobró forma. Hoy esos niños son alfareros altamente calificados que con precisión y amor amasan, moldean, esmaltan y hornean cada pieza que lleva el sello de Los Naranjos.

Productos:

Productos de alfarería.



CONTACTO

Soledad Otero y Josefina Espigares
administracion@fundacionlosnaranjos.org

11 155161-0459



DON TORCUATO, BUENOS AIRES

Kokeluz Tienda Verde

Jardín Artesanal

Mientras Daniela estudia Producción vegetal orgánica, lidera además su proyecto personal: Kokeluz Tienda Verde. Sus pequeñas plantas tienen además macetas y cajas pintadas a mano que las transforman en piezas de ambientación. Es ella misma quien siembra y cuida sus plantas naturales que llenan de verde y color distintos ambientes de la casa.

Productos:

Kokedamas, Macetas pintadas con cactus, Servicios de ambientación con plantas naturales para empresas o restaurants. Regalos empresariales.

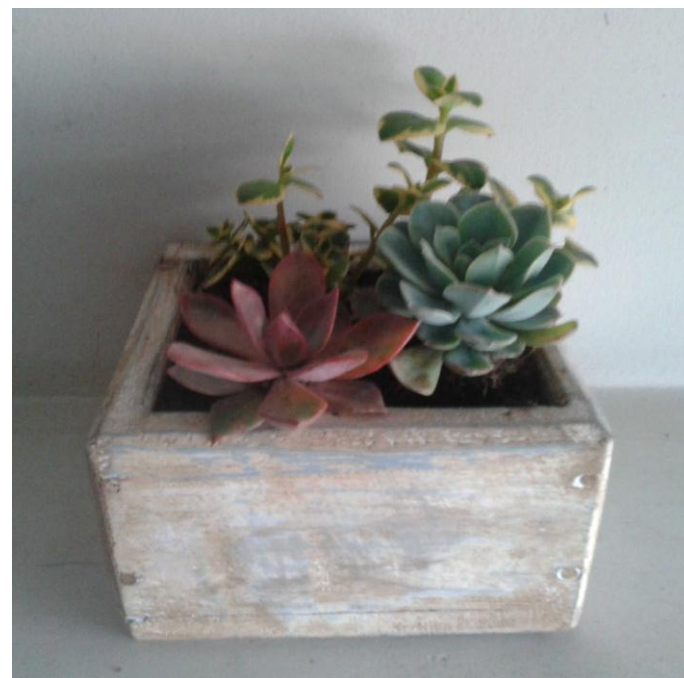
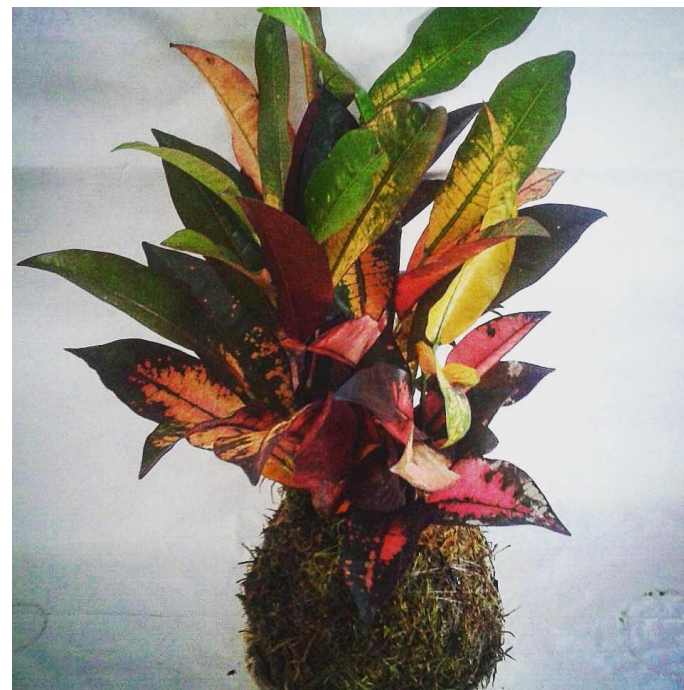

CONTACTO

Daniela Destefano
kokeluz@live.com

11 1527552452



SAN MARTÍN, BUENOS AIRES

Laoya

Decoración Artesanal

Con el deseo de dar a conocer y compartir el diseño argentino, Romina desarrolla Laoya. La ayudan su marido Martín y su mamá, Gabriela. Sus objetos textiles se caracterizan por las formas simples y las estampas propias con un aire retro que los hace originales y únicos. Cada objeto es atemporal y sobre todo muy resistente, ya que todos sus productos están elaborados en cordura de industria nacional.

Productos:

Organizadores de tela, materas, estuches, estuches Playeros



CONTACTO

Romina Inés Pozzi Martinese
romina.pozzimartinese@gmail.com
hola.laoya@gmail.com

11 15 5655 0998



CABA

Phida

Deco - Textil

La empresa en la que trabajaba cerro, así que decidí empezar con este emprendimiento como desafío de desarrollar algo que me apasionaba y a su vez de crear objetos de diseño y productos que se realicen con los materiales de primera calidad que hay en Argentina. La línea hogar y accesorios a su vez se distingue por la delicada paleta de colores que ofrece y las texturas diversas que tienen.

Productos:

Mantas, pie de cama, almohadones, alfombras, bufandas, mitones, gorros, cuellos.



CONTACTO

Mariel Blanco
mariellblanco@phida.com.ar

11 1534869948



CABA

Santiago Ancestral

Tejidos

Es un emprendimiento de impacto socio cultural que diseña, promueve y comercializa Piezas Artesanales, Bienes Culturales, Productos Utilitarios Deco Hogar. Su misión, pasión y compromiso es revalorizar el saber de una cultura milenaria de Santiago del Estero compartiendo una delicada selección de piezas artesanales apostando a la HONESTIDAD en la Comercialización.

Productos:

Piezas artesanales, deco-hogar, textil, cestería, soguería.



CONTACTO

Cecilia Roldan Garcia - Luciana
Mendoza
santiago.ancestral@gmail.com

011 1563689489



CABA

Fundación Cultura del Trabajo

Deco

Desde «Cultura de Trabajo», buscamos potenciar la inserción laboral mediante la producción de objetos de triple impacto. Diseñamos y fabricamos con materiales de descarte industrial, desarrollando productos simples, versátiles y con un fuerte carácter estético. Nuestra misión es el desarrollo sustentable, la generación de trabajo y la difusión de la ONG y sus valores.

Ofrecemos la personalización de nuestros productos para regalos corporativos, así como también la posibilidad de desarrollos exclusivos y originales.

Productos:

Set de escritorio, maceteros



CONTACTO

Fundación Cultura del Trabajo
fundacion@culturadetrabajo.org.ar

r



MAR DEL PLATA, BUENOS AIRES

Gauchada

Bazar

Gauchada nace con la idea de diseñar y mejorar la experiencia de uso de los productos cotidianos nacionales vinculados a las costumbres argentinas cotidianas, y con el objetivo de reinventar aquellos utensilios de uso doméstico (mates, yerberas, azucareras, posapavas, especieros), rescatando así lo más auténtico de nuestra cultura y aplicando diseño en su desarrollo y fabricación.

Productos:

Mates, yerberas, azucareras, posapavas, tablas de picadas.



CONTACTO

Valentina Dorzi
gauchadasargentinas@gmail.com

223 6046759



BANFIELD, BUENOS AIRES

González Orfebre

Orfebrería

Marcelo González, fusión de materiales y pasión. Marcelo, es orfebre. Sus primeros pasos los dio en la ciudad bonaerense de Avellaneda. Fue allí, en un taller de platería donde conoció a su colega Carlos Rinaldi, de quien adquirió conocimientos muy importantes para poder desarrollar su profesión. A partir de allí, todo fue crecimiento para Marcelo, quien pudo abrir su propio taller. “Claro que no fue fácil, me capacité, realicé cursos de orfebrería teóricos y prácticos en el Museo Nacional de Arte Decorativo”, subraya. “Elegir la obra adecuada, para el lugar indicado”, es una de las frases que lo identifica.

Productos:

Regalos empresariales, regalos bodas, marcos de fotos, cajas, bandejas , espejos, tarjeteros , placas, mates y bombillas.



CONTACTO

Marcelo Ricardo González
gonzalezorfebre@gmail.com

11 1533632625



CABA

Mamachula Deco

Decoración

Somos un emprendimiento familiar en el que con, mucho esfuerzo y dedicación, nos ocupamos desde la elección de la materia prima para la confección de nuestros productos hasta el último detalle en la presentación de los mismos.

Productos:

Almohadillas terapéuticas con semillas de lino y flores de lavanda y manzanilla. Objetos de decoración y bienestar personal.



CONTACTO

Florencia Lisa
mamachula.deco@gmail.com
florencialisa@gmail.com

1151612299



100%
nuestro

Catering



JOSÉ C. PAZ, BUENOS AIRES

Albricias

Chocolates

Albricias, que significa "buenas noticias", es el emprendimiento del Hogar San José Providente que nació a partir de la donación de una máquina para hacer huevos de chocolate. Sus productos siguen recetas tradicionales que se han transmitido de generación en generación y conservan lo mejor de la elaboración artesanal.

Cuando comprás un chocolate del emprendimiento, apoyás la misión solidaria del Hogar: brindar educación, contención y trabajo a jóvenes y adultos que lo necesitan.

Productos: Bombones, chocolates.



CONTACTO

Enrique Medina
ventas@regalosolidario.com.ar

02320 44-2181/80
011 6148-6536



CABA

En buenas manos

Cooperativa que emplea personas con discapacidad



En Buenas Manos es una organización social cuya misión es generar un cambio de mirada respecto del empleo de personas con discapacidad mediante el desarrollo de emprendimientos autosustentables, operados en forma integral por personas con discapacidad, quienes agregan valor y fomentan un pensamiento y accionar inclusivos. Actualmente llega a más de 120 empresas de primera línea, combinando calidad de servicio e inclusión laboral. Sus servicios principales son: masajes relajantes brindados por personas ciegas; distribución de frutas frescas, realizada por personas sordas; y digitalización de documentos desarrollada por personas con discapacidad auditiva.

Productos y servicios: Masajes relajantes: brindado por personas con discapacidad visual, capacitadas en la técnica shiatzu. Bandejas con fruta fresca y ensaladas: preparadas y distribuidas en triciclos ecológicos por personas con discapacidad auditiva. Digitalización de documentos: brindado «in company» por personas hipo acusicas.

EN EVALUACIÓN. Lavado de autos: realizado por personas con un leve retraso intelectual. Monitoreo de cámaras de seguridad: en Municipios, realizado por personas con discapacidad auditiva. Talleres de teambuilding: en oscuridad o en silencio, realizados en conjunto con el Programa ENI de la Universidad Di Tella

CONTACTO

info@enbuenasmanos.org.ar

011 4307-0626



LANÚS, BUENOS AIRES

Justa

Servicio de Catering

Justa es un emprendimiento productivo de la economía popular solidaria, que se orienta a brindar servicios de catering y viandas saludables a personas e instituciones bajo la convicción que es posible hacerlo desde un criterio de justicia económica y ambiental. Justa es un proyecto colectivo integrado por un grupo de mujeres de Monte Chingolo, Lanús.

Prima en sus productos una propuesta gastronómica casera, saludable y accesible.

Productos y servicios: Caterings para almuerzos, cenas, coffebreaks, etc.



CONTACTO

Justa.alimentaotraeconomia@gmail.com

011 15 4673-9372
011 15 2643-2040

CABA

Evencoop

Elaboración de productos alimenticios

Evencoop es una empresa argentina con más de 12 años de trayectoria ofreciendo servicios de organización integral de eventos y catering. Nuestro principal objetivo es poder crear, sostener y fomentar fuentes de trabajo. Por eso cuenta con un equipo de profesionales para cumplir con las necesidades de sus clientes.

Evencoop te ofrece toda la gama de servicios gastronómicos una gran variedad de productos de elaboración propia.

Productos y servicios: Organización integral de eventos y elaboración de productos gastronómicos. Caterings, refrigerios para colegios, panificados, etc.



CONTACTO

Favio Ferrau
evencoop@yahoo.com.ar

011 3972-0306
011 4642-2127



CABA

La Cacerola

Servicio de preparación de comidas para empresas y eventos



Son trabajadores que desarrollan, desde 2002, un emprendimiento productivo en la ciudad de Buenos Aires: el bar, panadería y centro cultural La Cacerola. En el camino, se vincularon con otros grupos de personas que venían buscando la misma salida, desde la Economía Social y Solidaria, a las desigualdades en las relaciones sociales. Articulan comercial e ideológicamente con organizaciones estudiantiles autogestionadas de la Universidad de Buenos Aires (UBA), y logran el reconocimiento de la comunidad académica por nuestro trabajo. También integran personas en situación de calle a partir de un acuerdo con el Servicio Paz y Justicia (Serpaj). Hoy, casi 40 personas son parte de este proyecto. Sus puertas están abiertas de lunes a sábado, de 8 a 22 h para vecinos, estudiantes, artistas y todo aquel que se quiera acercar a disfrutar un cálido servicio, ricos productos y a conocer una historia de auto organización en constante crecimiento.

Productos y servicios: cafetería – cocina - comidas de estación – confitería – lunch - panadería y pastelería, pasta – sandwichería - servicio de catering para: eventos empresariales, cumpleaños, bautismos, comuniones, casamientos, fiestas, pizza party, mesa de dulces, parrillada, meriendas y desayunos.

CONTACTO

cooplacacerola@hotmail.com

011 4983-0999



QUILMES, BUENOS AIRES

Oro del Inca

Elaboración de productos alimenticios

La Cooperativa Oro del Inca comenzó a producir en el año 2013, luego de que Natalia y Martín, dos asociados a la cooperativa, realizaron un viaje al norte argentino en el 2013. En Jujuy les llamó mucho la atención las semillas de quinoa por sus propiedades nutritivas, su importancia cultural y su historia. Ambos viven en la zona sur de Gran Buenos Aires, en los partidos de Quilmes y Avellaneda. Entusiasmados por todos los alimentos de la agricultura familiar que conocieron, sumado a las ideas previas de ambos de iniciar un emprendimiento de cocina, decidieron viajar varias veces al norte para conocer ferias y pequeños productores de la Agricultura Familiar, con la idea de conservar el contacto para que los provean de la materia prima para elaborar sus productos. Allá también conocieron conceptos como el Comercio Justo, la Agricultura Familiar y la Economía Social.

Productos: Milanesas de quinoa, amaranto, mijo y lino: con semillas son producidas por la Agricultura Familiar desde distintas provincias del norte argentino. Alimentos apto celíacos: con materias primas libres de gluten. Quesos veganos de alubias y castañas. Rebozador de mandioca agroecológica proveniente de pequeños productores de Misiones.



CONTACTO

Natalia De Majo Arbiza
pedidos@orodelinca.com.ar

011 2000-4237



CABA

RDB

Cocina

Se inició como un proyecto productivo que finalmente se conformó como cooperativa en 2010. Desde entonces confecciona guardapolvos para el Gobierno de la Ciudad Autónoma de Buenos Aires y para el Ministerio de Desarrollo Social de la Nación. Además, se especializa en la realización de diversas prendas de indumentaria. La cooperativa también cuenta con un emprendimiento de gastronomía que provee refrigerios diarios a diferentes escuelas.

Productos y servicios: Servicio de Catering.

CONTACTO

Sandra Cadierno
coop_rdbtextil@yahoo.com.ar

011 4682-1600



100%
nuestro

GRÁFICA Y MERCHANDISING

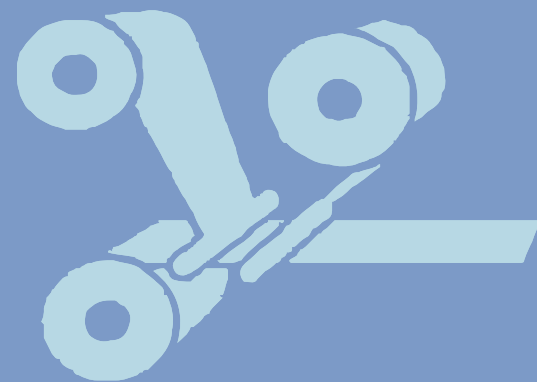

VILLA ZAGALA, BUENOS AIRES

Cooperativa De Trabajo Norte Ltda.

Gráfica

En febrero de 2012 nace la historia de Norte Cooperativa de Trabajo Limitada, produciendo encuadernaciones, libretas, índices y productos de oficina. Tratando de conservar la cartera de clientes de todo el país y de seguir manteniendo en alto la bandera de Norte. En la actualidad, son veinticinco asociados/as. Muchos/as de ellos vieron nacer a Norte y cuentan con más de 39 años de trabajo en la fábrica. Ese es el valor que tiene Norte : su gente.

Productos: cuadernos, anotadores, libretas, índices telefónicos y cuadernos universitarios. .

CONTACTO

Carlos Bedoya
nortectl@gmail.com

11 4755-9497
11 4755-7206



CABA

El Zócalo

Gráfica

Desde el 2001, El Zócalo trabaja como cooperativa dedicada a la impresión digital, con una vasta diversidad de piezas gráficas y publicaciones.

En los últimos años, se equiparon específicamente para dedicarse a la producción editorial, publicando contenidos propios, de autores, editoriales independientes y organizaciones varias. Este proyecto le ha sumado al equipamiento de última tecnología en industria editorial digital, una conciencia del trabajo desde la autogestión y el cooperativismo, que les permite realizar productos que son concebidos desde la responsabilidad y el compañerismo.

Productos: Cuadernos Universitarios (anillado 19x27,5), libros, revistas, volantes y bajadas, dípticos y trípticos, tarjetas personales, tarjetas de presentación, banners, stickers, vinilos, cuponeras, talonarios fiscales y calendarios.

CONTACTO

Manuel Azurmendi

elzocalo@cooperativaelzocalo.com.ar

constitucion@impresioneselzocalo.com

11 4381-1939

11 2074-7849



EL ZÓCALO

Gráfica & Editorial

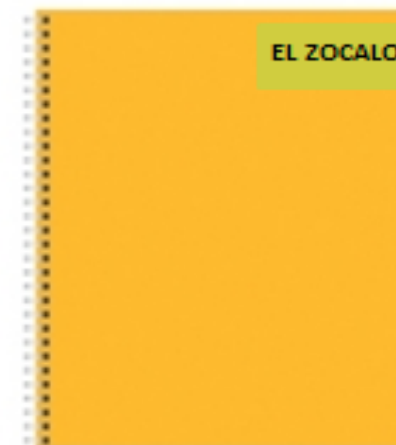

CABA

Gráfica Vulcano Ltda.

Gráfica

Es una empresa recuperada por sus trabajadores en el año 2015, debido a la quiebra presentada por sus anteriores dueños. Forman parte de la Red Gráfica.

Realizan ventas por mayor y menor.

Productos: biblioratos, carpetas, agendas y cuadernos, varios diseños y tamaños. Libros contables, copiadores y de actas. Impresiones de calidad.



Clientes: Empresas y PyMEs, Particular/
Consumidor final



Cantidad
de asociados: 16

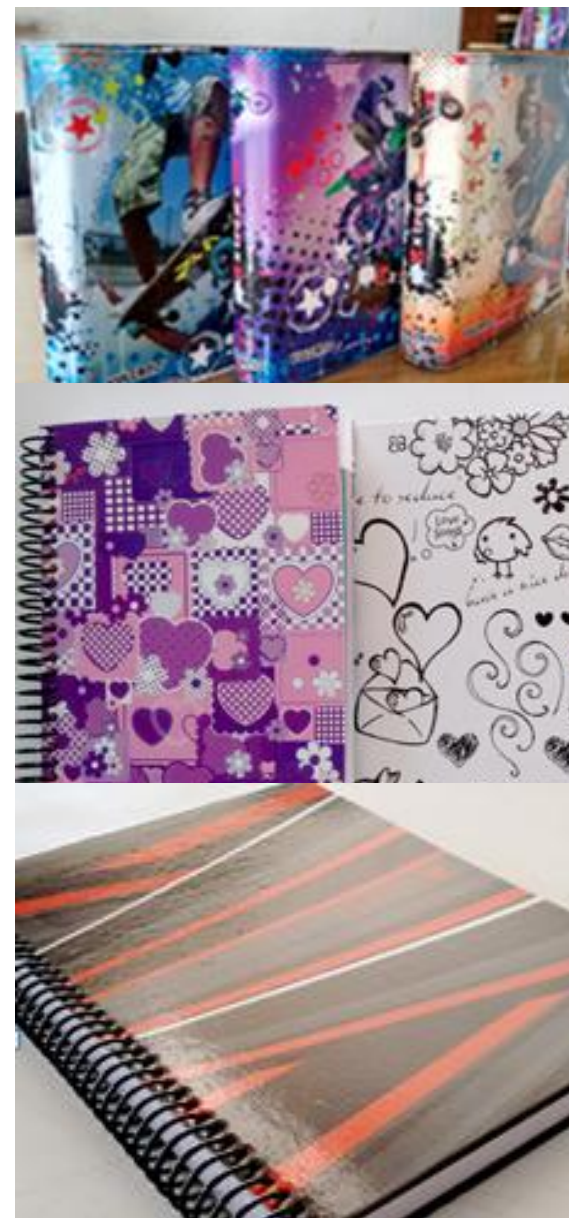

CONTACTO

Patricia Argenti
info@graficavulcano.com.ar

11 4931-8969



MAIPU, MENDOZA

La Rañatela

Packaging, Imágen Corprativa, Merchandising

La Rañatela se compone de personas activas que tienen este trabajo como su principal fuente de ingreso económico familiar. Sin embargo, la tarea más promisoría y dedicada es la que llevan adelante las más de 60 personas con discapacidad que son parte fundamental en la cadena productiva del taller.

Años de trayectoria en la elaboración y fabricación de productos son el motor para siempre estar innovando e incorporando nuevas propuestas.

Productos: eco bolsas, cajas de cartón, rodillos, packaging, bolsas de papel. También cuenta con centro de fotocopiado, servicio de lavandería y sector de almacenamiento/depósito.



CONTACTO

Lorena
lorena.laranatela@gmail.com

0261 497-2571 /
481-6045



CABA Perseguidores

Gráfica

La cooperativa fue conformada en el año 2012 por miembros del movimiento social La Dignidad, con conocimientos en la industria grafica.

La misión de la entidad es ser una productora de contenidos socioculturales y de la economía social, sumando su trabajo editorial y de diseño gráfico para acompañar las propuestas para comercializar los productos de la economía social y visibilizar las reivindicaciones, problemáticas o miradas de la cultura popular.

Productos: hacen todo tipo de impresiones, pero la especialidad son los plotters, ya que cuentan con una maquina para ello.

CONTACTO

Ana Clara Alvisto De Leon
cooperativaperseguidores@gmail.com

11 2076-1542
11 5706-8320



Clientes: Empresas y PyMEs, Particular/
Consumidor final



Cantidad
de asociados: 16



COOPERATIVA
PERSEGUIDORES



CABA

Tras Cartón Ltda .

Reciclado

Un grupo recolectores de cartón decidió capacitarse en el diseño y comercialización de productos hechos a partir de los residuos que se desechan a diario. Se convirtieron en recicladores urbanos especializados en la fabricación artesanal de objetos en madera, cartón, papel, vidrio y plástico, que promueven el cuidado del medio ambiente. Además, como parte de su misión social y en conjunto con la Asociación Civil Vientos de Libertad, ofrecen un espacio de reinserción laboral para personas en tratamiento por adicciones.

Productos: Mobiliario: mesas, bancos, bibliotecas. Luminaria: lámparas de mesa. Artículos de librería: cuadernos, libretas, cartucheras y cestos de basura. Indumentaria. Artículos de bazar: vasos, posavasos e individuales. Bolsos, mochilas, monederos.



Clientes: Ministerio de Desarrollo Social,
Ministerio de Producción y Quilmes.



Cantidad
de asociados: 45



CONTACTO

Sergio Sánchez

manumateu@hotmail.com

mariasanchezramirez1@gmail.com

11 6117- 0710



PILAR World Color Ltda.

Gráfica

A partir de la recuperación de una fábrica, en 2015 se consolidó como cooperativa. Sus trabajadores construyeron una empresa responsable y dinámica que cuenta con la mejor tecnología actualizada para brindar un servicio de excelente calidad.

Su principal objetivo es cumplir con estricta puntualidad los plazos de entrega de los trabajos solicitados, sobre la base del más alto estándar de calidad y una adecuada optimización de los costos. Además, fortalecen su misión social produciendo materiales educativos que donan a diferentes escuelas públicas de la zona.

Productos: Editorial: manuales, revistas, coleccionables, catálogos y muestrarios. Folletería: dípticos, trípticos, flyers, inserts. Packaging: estuches, envases, etiquetas, prospectos. Encuadernaciones.



Clientes: Organismos del Estado y privados



Cantidad de asociados: 46

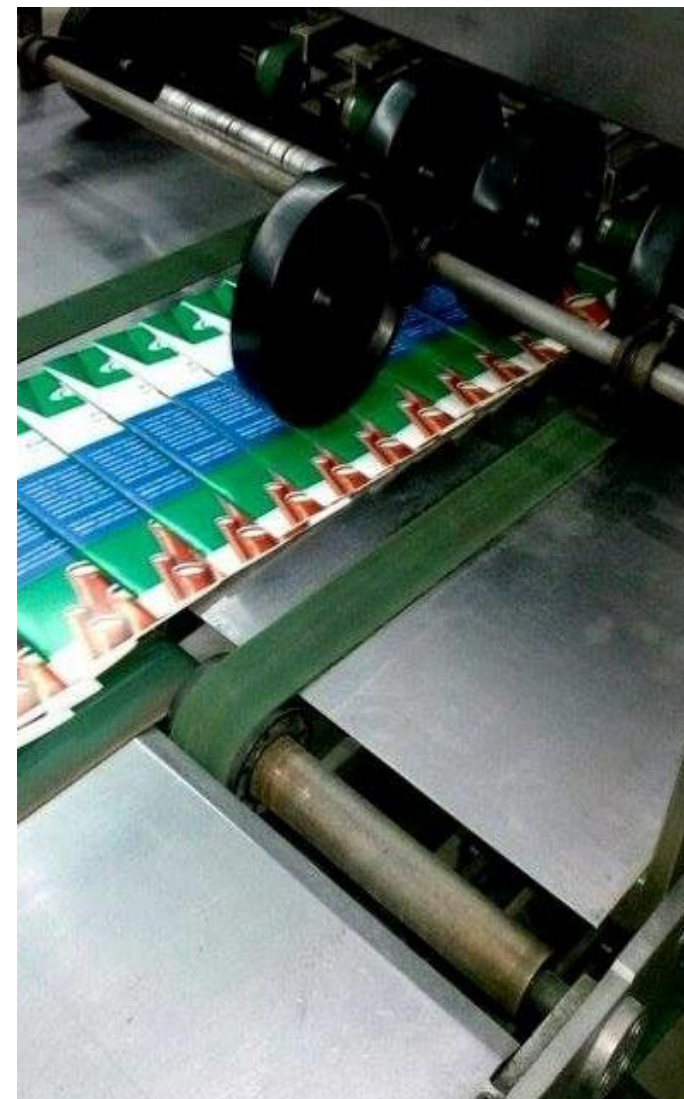

CONTACTO

Daniel Luna

ventas@graficaworldcolor.com.ar

alejandro.worldcolor@gmail.com

0230 449- 8042

LOMAS DE ZAMORA, BUENOS AIRES

Lilikelen

Textil

Es una cooperativa de trabajo abocada a las adicciones y la violencia de género integrada por trabajadores de la salud, la educación, los medios y la cultura.

Abordar estas complejidades de la época implica el compromiso de todos los miembros de la comunidad, tanto públicos como privados, con el objetivo de promover la inclusión social y los derechos humanos.

Sus objetivos son la recuperación en adicciones, la contención de casos de violencia de género, la formación profesional, la economía social y producción.

Productos: remeras, buzos, ropa de trabajo, impermeables, botas, zapatos reciclados.

CONTACTO

Griselda Balmaceda
balmaceda_g02@hotmail.com

11 15-6252-4579
11 15-3211-4334



HURLINGHAM, BUENOS AIRES

Balu Sublimados

Textil, Arte y Decoración

Balú sublimados es un emprendimiento familiar.

Ante la llegada de su segundo hijo y la familia sin ocupación decidieron invertir en una plancha estampadora para comenzar con su propio emprendimiento.

Productos: sublimados en tasa de cerámica y polímero, bandejas personalizadas, set matero, cantimploras infantiles, vasos térmicos, remeras personalizadas, agendas, morrales, bolsos, relojes, rompecabezas, fundas para notebooks tablets y celulares, diarios íntimos, souvenirs.



CONTACTO

Sergio Martinez
artesantiasbalu@gmail.com
madcomp2@gmail.com

11 15-2163-5102



ROSARIO, SANTA FE

Agencia Sekw

Gráfica, Servicio de Diseño

Agencia Sekw se formó para acompañar el proceso de formación de locales, pymes, emprendimientos, empresas o ideas centrándose en su comunicación, en su imagen y sobre todo en lo que cada uno quería transmitir. Saben que los tiempos cambian y que deben adaptarse constantemente por ello su equipo está continuamente capacitándose y así poder brindarle el mejor servicio a cada uno de sus clientes.

Productos: diseño gráfico de tarjetería, folletería, etc.; diseño publicitario de cartelera, revistas, etc.; diseño web.



CONTACTO

Gastón Garbuglia
agenciasekw@gmail.com

3415452282



100%
nuestro

Stands



LANUS - BUENOS AIRES

La Dignidad Rebelde

Herrería

Los integrantes del Frente Darío Santillán se conformaron como cooperativa en 2008. Su organización interna les permitió desarrollar diversas líneas de trabajo: herrería, carpintería y saneamiento de espacios público. Adquirieron sus conocimientos en el marco del Programa Argentina Trabaja.

Hacen trabajos de herrería en gran tamaño en general. Hacen señalética, tachos de basuras, rejas, stands para feria. Son una cooperativa generada a raíz de los conocimientos adquiridos por sus asociados en el marco del Programa Argentina trabaja.

Productos:

Hacen señalética, tachos de basuras, rejas, stands para feria.



Cientes: Ministerio de Salud y
Desarrollo Social



Cantidad
de asociados: 25



CONTACTO

Yamila Bauer
coop.dariosantillan@gmail.com

2074-6269

BERNAL - BUENOS AIRES

La Unión de Azul Ltda

Herrería y metalúrgica

En 2003, a raíz de algunas problemáticas sociales, La Unión Azul se constituyó como una cooperativa de construcción trabajando en conjunto con otras unidades productivas: Barrio Unido y Progreso. En 2006, a través del «Plan Federal de Viviendas» construyeron el Barrio Santo Domingo en la localidad de Quilmes. A partir de las diferentes necesidades e iniciativas de los asociados, fueron diversificándose hacia el rubro de herrería y carpintería y hoy están afianzados en ese mercado.

Productos:

Bloques de hormigón. Colocación de stands personalizados.
Aberturas Metálicas.



Clientes: Ministerio de Desarrollo Social y
Bando, Af Jeans y Oneill



Cantidad
de asociados: 37



CONTACTO

Carlos Alberto Torres
coop.uniondeazul@gmail.com

42573274
42537088

QUILMES - BUENOS AIRES

Progreso Ltda .

Herrería y Carpintería

En 2003, a raíz de algunas problemáticas sociales, Progreso se constituyó como una cooperativa de construcción trabajando en conjunto con otras unidades productivas: Barrio Unido y la Unión Azul. En 2006, a través del «Plan Federal de Viviendas» construyeron el Barrio Santo Domingo en la localidad de Quilmes. A partir de las diferentes necesidades e iniciativas de los asociados, fueron diversificándose hacia el rubro de herrería y carpintería y hoy están afianzados en ese mercado.

Productos: Stands. Muros perimetrales.



Clientes: Ministerio de Desarrollo Social



Cantidad de asociados: 21



CONTACTO

Giselle Ayala

coop.progreso2013@gmail.com

4257-3274

4253-7088

CABA

Luz de Esperanza

Velas - Decoración

Luz de Esperanza es una Asociación Civil que brinda una oportunidad de formación en capacidades y valores propios del trabajo, a personas que se encuentran en un tratamiento integral de adicciones en el Hogar de Cristo, Barrio 31 y en situación de marginalidad y exclusión. En un taller de producción artesanal de velas, puedan adquirir valores propios de trabajo, generando así una integración social a través del trabajo.

Productos:

Velas de larga duración



CONTACTO

Mercedes Perkins
info@luzdeesperanza.com.ar

116191 6049

