

LO EFIMERO

1. Fundación HPA s/c
2. UPN 80
- 3/19. Tubo metálico estructural de 100 x 100 x 2
- 4/6. Placa terciado fenólico enchapado 18mm
5. Chapa doblada
7. Tubo metálico 20mm x 35mm
8. Módulo almacenamiento con mesa abatible madera de terciado fenólico 18 mm
9. Placa SIP70 (P0mm) (placa OSB+poliest. expan)
10. Chapa acanalada galvanizada C22 / 0,7
11. Ventana de aluminio corrediza canto recto
12. Perfil omega aluminio
13. Módulo almacenamiento madera terciado fenólico 18 mm
14. Placa terciado fenólico enchapado 15 mm
15. Ventana de aluminio banderola, canto recto
16. Aislación térmica Poliest. exp. alta densidad 4 cm
17. Perfil montante aluminio 35 mm
18. Chapa lisa galvanizada C 22 / 0,7
20. Canelela. Cierre metálico chapa doblada c22
21. Cubierta vegetal sobre membrana geotextil
22. Paneles solares-energía eléctrica y agua caliente
23. Filtro solar vegetal (evita luz directa, refresca ambiente por evaporación)
24. Sistema de reciclaje-clasificación de residuos
25. Ventilación cruzada
26. Sistema recolección de agua de lluvia uso sanitario

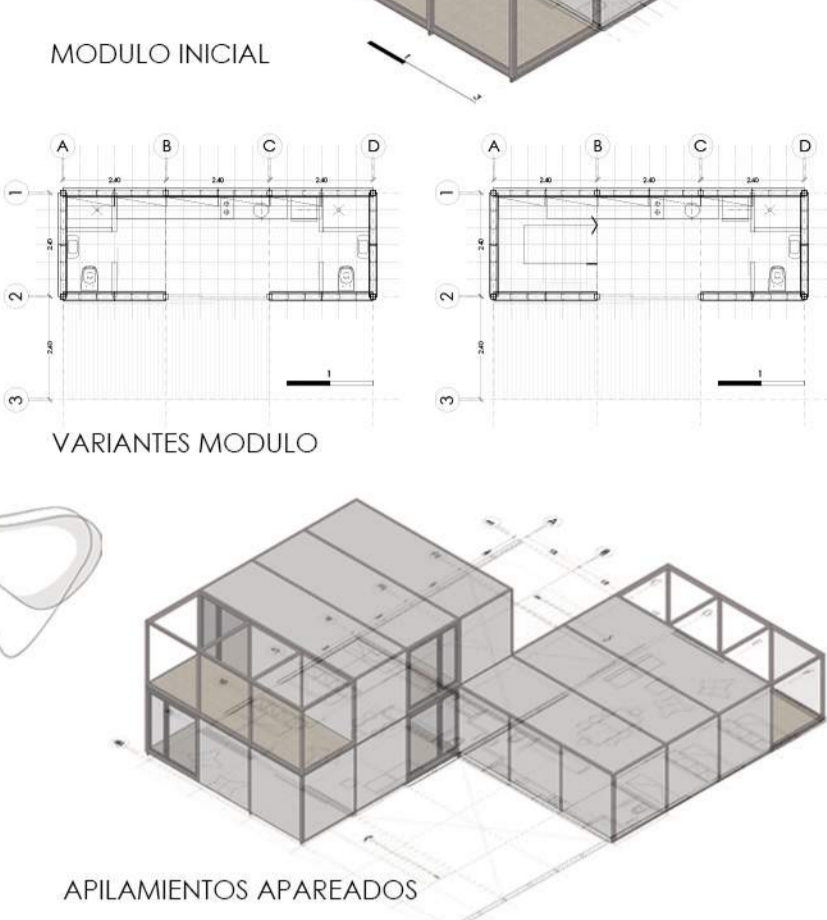

LO PERMANENTE

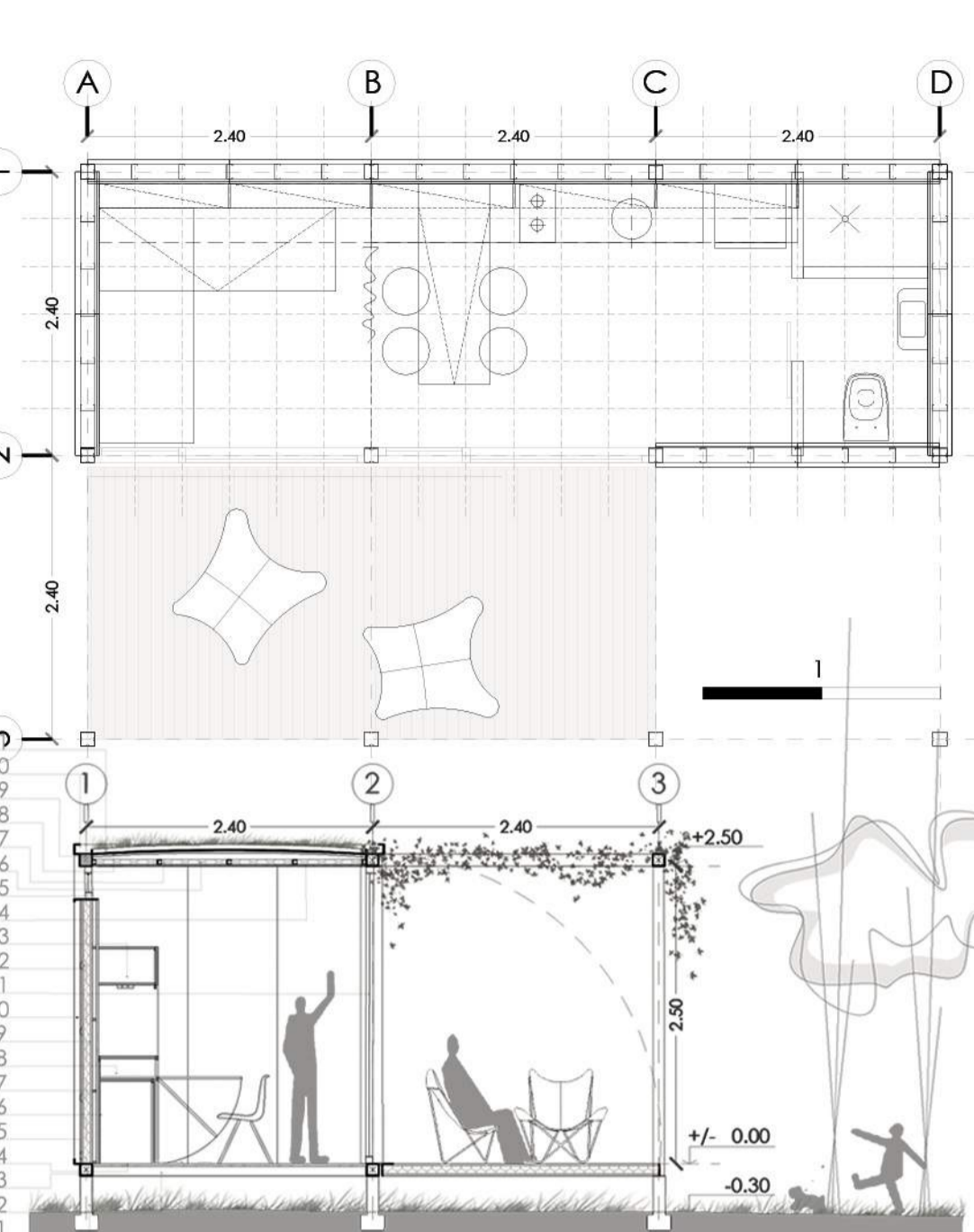
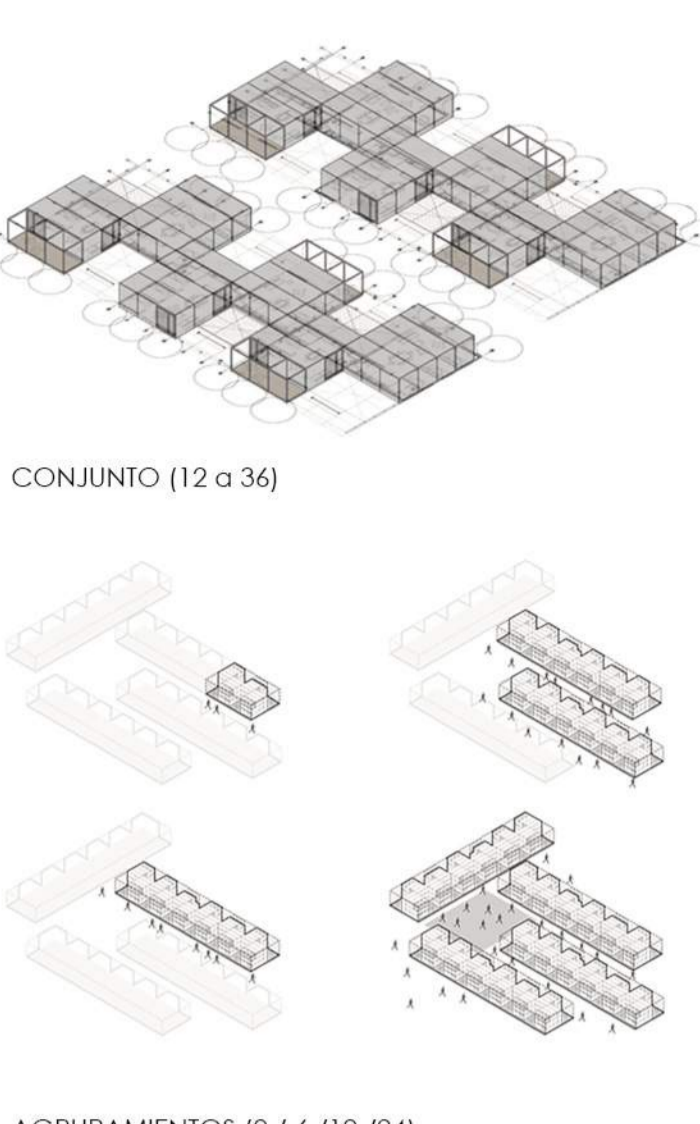
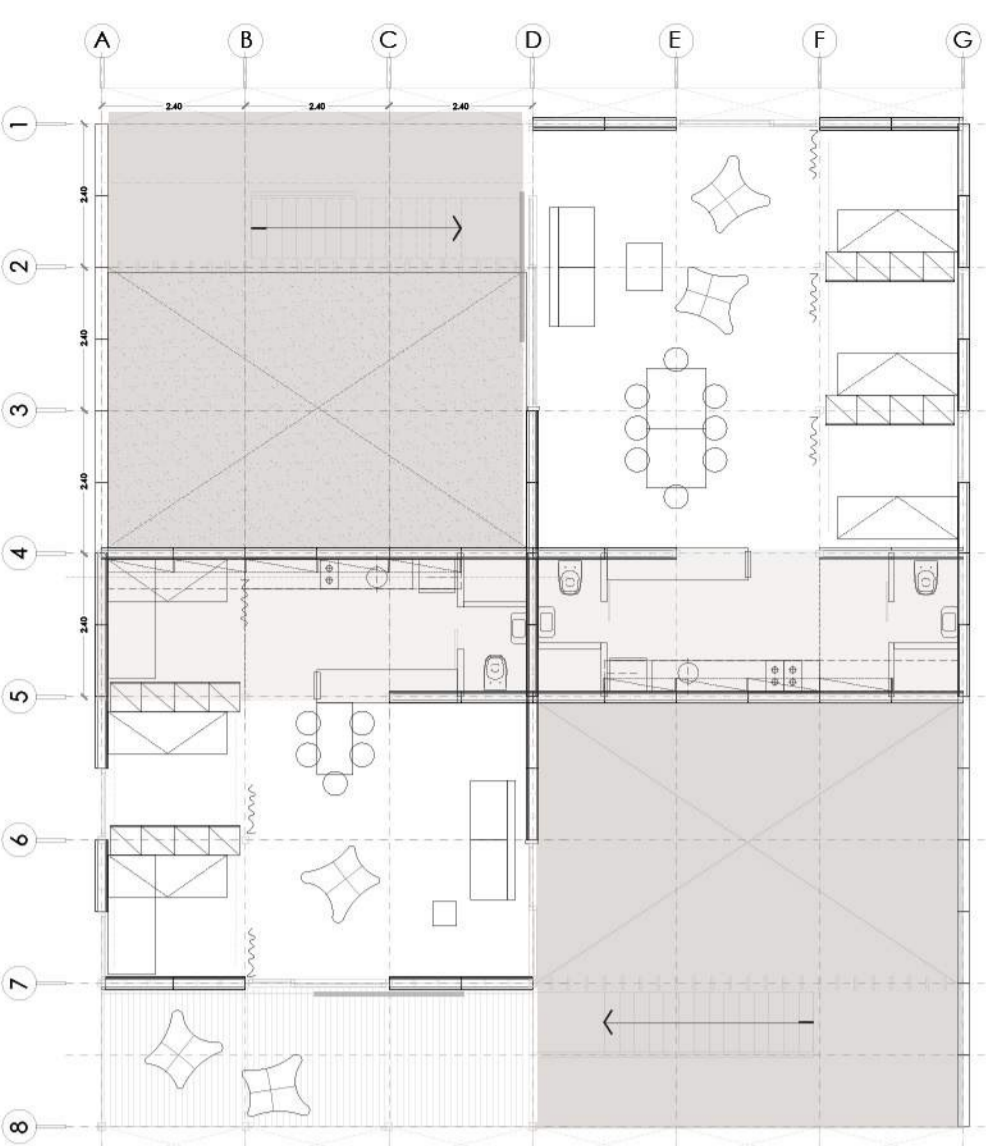

PROTOTIPO PAMPA

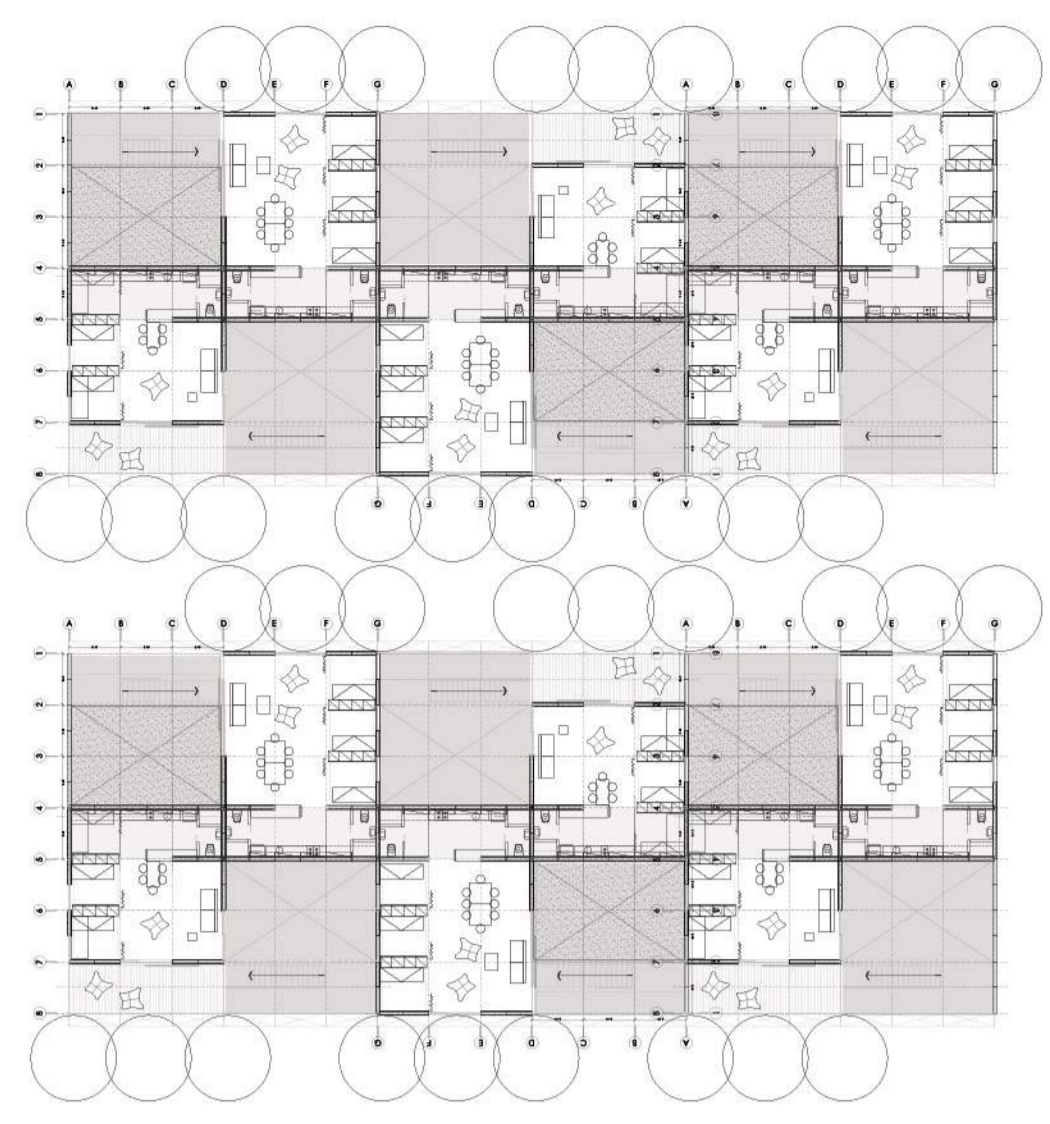

LA EMERGENCIA

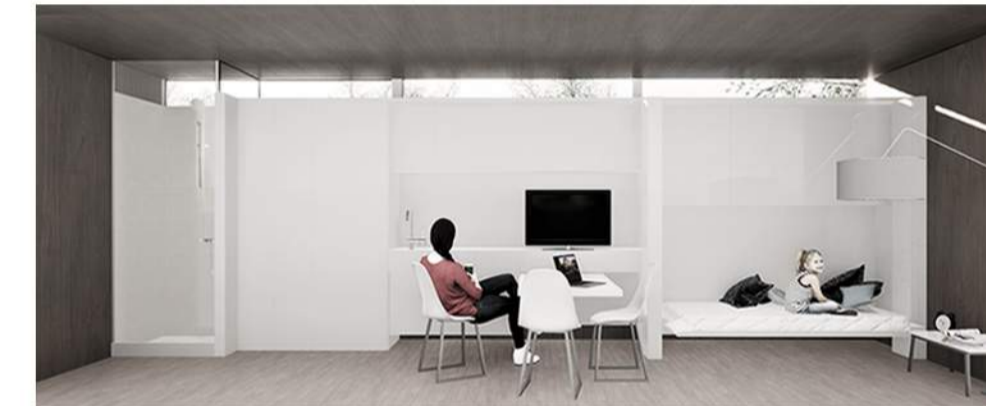

EL BARRIO



Prototipo PAMPA

Lo EMERGENTE: Que emerge de cierta cosa o tiene principio de ella... 'una emergente necesidad'

La estadística nacional nos habla de 4416 barrios o asentamientos vulnerables, 929665 familias, 4276459 habitantes. Más del 50% de esta realidad se presenta en la zona que denominamos Pampeana. En este contexto resignificar el tema implica la definición de un hábitat emergente que contemple los desequilibrios sociales, entendiendo que **'lo emergente es en realidad la emergencia'**. Acudir a la emergencia debe involucrar la cuestión de la pobreza y la indigencia, tanto como los castigos naturales y/o pandemias. Entender el tema implica producir pensamiento proyectual para atender la emergencia habitacional comprendida como un problema estructural. En ese sentido, se propone una arquitectura que presente una solución de carácter general, que pueda ser utilizada para accionar ante la emergencia coyuntural y al mismo tiempo como punto de partida para la construcción de futuro, en tanto arquitectura. Entendemos la ciudad como la construcción de una vida social integrada, donde el derecho a la ciudad involucra la necesidad de crear acciones que consoliden el concepto de vivienda contemporánea en el amplio significado de la frase.

El proyecto opera entre las lógicas de **LO EFIMERO** y **LO PERMANENTE**, en principio opuestas, integrando un par indisoluble en una construcción de equilibrios. Se propone un SISTEMA, una caja modular adaptable. Un cuerpo inicial con carácter aparentemente efímero, se transforma en el tiempo y muta hacia la condición de permanente. El MODULO INICIAL puede ser armado completamente en taller (3 piezas de 2.40 x 2.40), o en piezas independientes que se ensamblan en el sitio. Los elementos fijos son de escala pequeña: el cuerpo sanitario, los módulos de equipamiento (integran áreas de servicio y mobiliario configurable) El resto se compone de paneles ciegos, carpinterías y estructuras de transición. El HABITAT inicial ofrece una solución primaria (20 M2), que permite el inicio del ciclo. A partir de esa primera operación, el sistema aporta multiplicidad de variantes acoplando módulos que se adosan hacia el frente tanto como hacia arriba hasta conformar conjuntos de 3 niveles. Las diferentes operaciones consolidan unidades que crecen de a 20 M2 hasta alcanzar la mayor escala en 140 M2

LA PARTE Y EL TODO / Lo CERRADO y lo ABIERTO

El tejido propuesto se estructura a partir de una UNIDAD flexible y sustentable adaptable a los cambios y mutaciones de la vida de los usuarios. Sobre esta premisa surge la idea de sintetizar el CUERPO CERRADO y su contraforma en el CUERPO ABIERTO. Un DAMERO en grilla de 7.20 x 7.20. Contiene alternadamente, llenos de usos flexibles y vacíos de patios de expansión y acceso. El ritmo establece unidades de cuatro caras libres consiguiendo situaciones óptimas de orientación y ventilaciones cruzadas. En el nivel cero se organizan las unidades de 80 + 40 M2 en configuraciones variadas, que incorporan funciones vinculadas al trabajo y al comercio de cercanía. El módulo del paquete sanitario se flexibiliza conteniendo baños, cocinas y escaleras internos de acuerdo a la vivienda que abastezca. Las múltiples alternativas del sistema pretenden articular BARRIO y CIUDAD en términos de ESCALA mediante estrategias de VINCULACION, donde los espacios propuestos trascienden la mera resolución del uso de las viviendas, y plantean un sistema de espacios PUBLICOS y SEMIPUBLICOS que garantizan la operación. La construcción del VACIO permite la integración de los pares VIVIENDA - BARRIO y BARRIO - CIUDAD



HABITAT FASE 0

0 M2

HABITAT EMERGENTE FASE 1

20 M2

HABITAT EMERGENTE FASE 2

40 M2

HABITAT EMERGENTE FASE 3

60 M2

HABITAT EMERGENTE FASE 4

80 M2

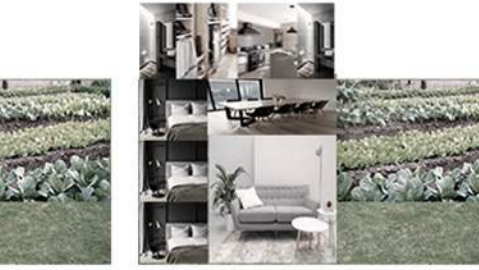
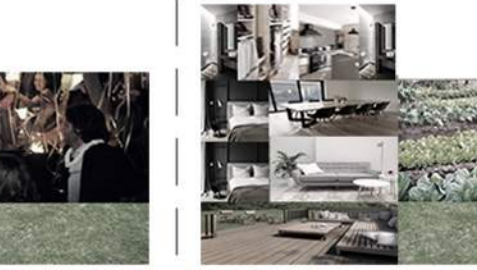
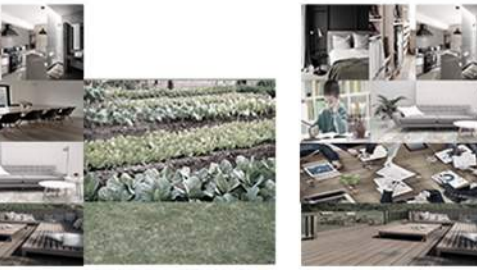
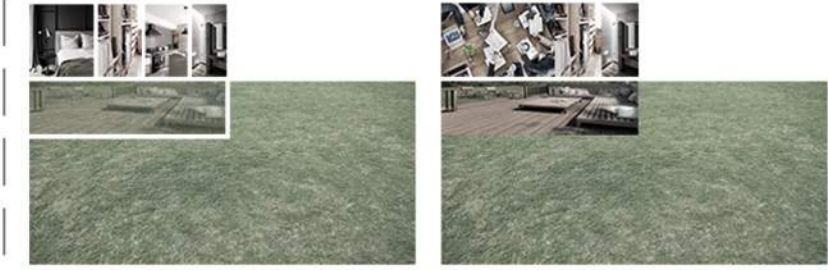
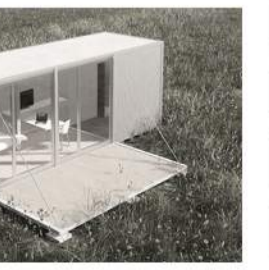
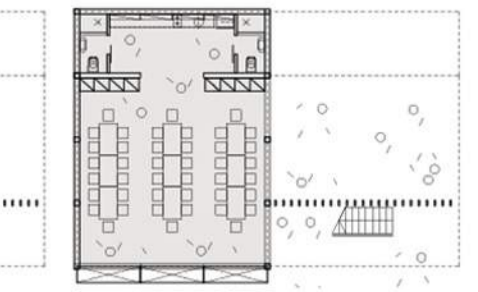
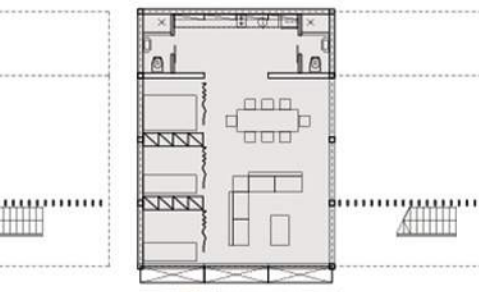
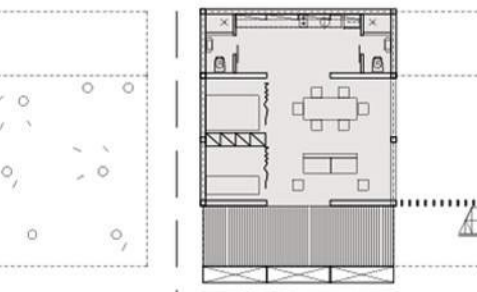
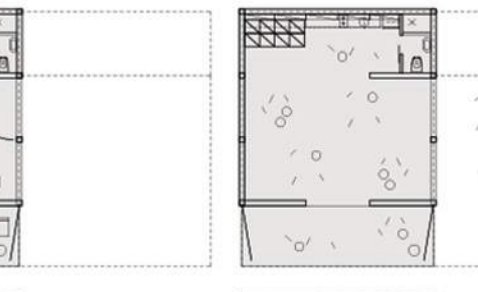
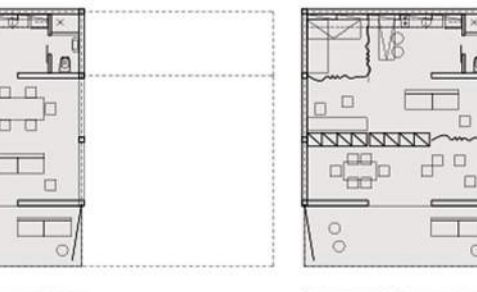
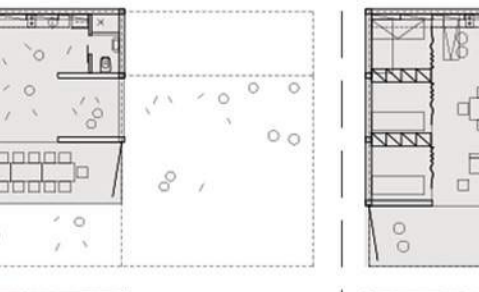
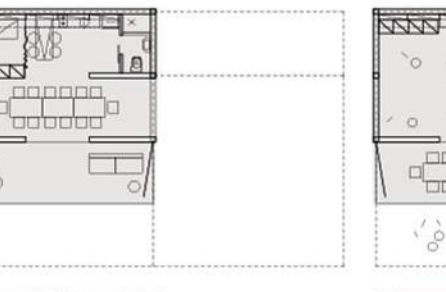
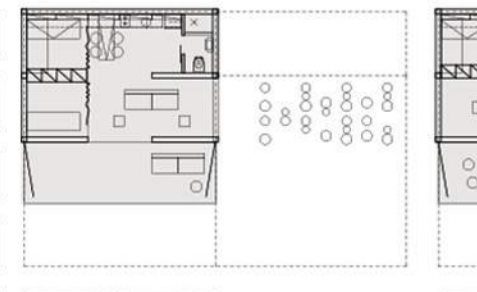
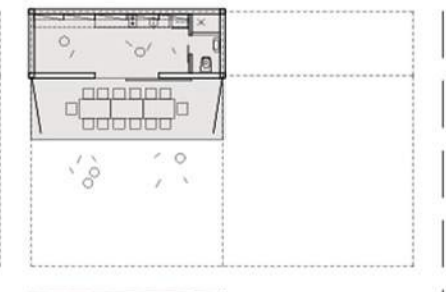
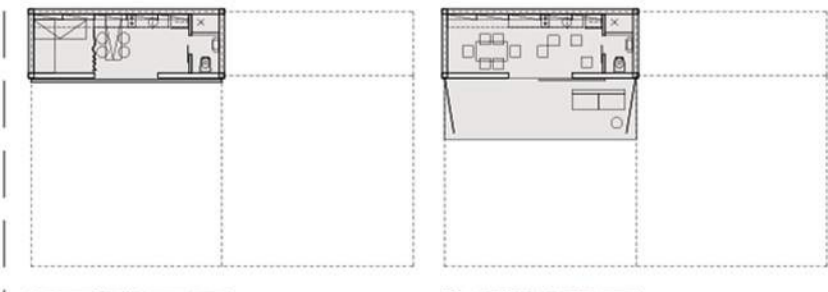
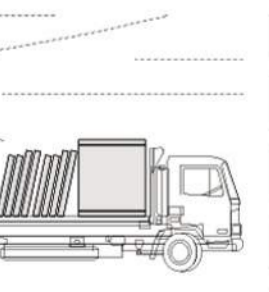
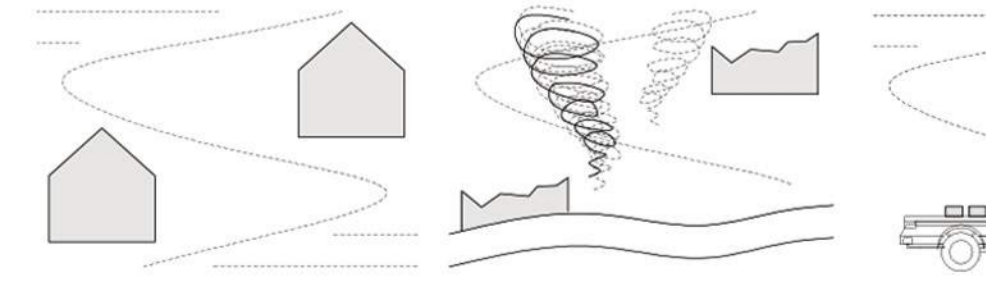

NORMALIDAD

EMERGENCIA

SOLUCION

UNE SE REFUGIA . ORGANIZA REUNION DE TRABAJO . CUMPLE AÑOS Y LO FESTEJA AL SOL

UNE CONOCE A OTRE Y ADOPTAN HIJE . HACEN REUNION FAMILIAR . HIJE CUMPLE AÑOS

AHORA SON 4 . HIJE DUERME, OTRE HIJE ESTUDIA EN GRUPO Y UNE TRABAJA . HOY FIESTA

HIJE SE MUDO ARRIBA, MAS COMODIDAD . LLEGAN INVITADES . HOY LOS 50 DE OTRE