

**CROQUIS DE UBICACIÓN**

Referencia: Croquis de Ubicación - Avenida Córdoba N° 5405/11 , CABA - NC: Circunscripción 17 - Sección 33 - Manzana 66B - Parcela 12b

**DATOS DEL INMUEBLE**

CIE	PARTE	ORGANIZACIÓN
0200024648	5	UNIVERSIDAD NACIONAL DE TRES DE FEBRERO (UNTREF)

PROVINCIA	DEPARTAMENTO	LOCALIDAD
CIUDAD AUTONOMA DE BUENOS AIRES	COMUNA 14	

SUPERFICIE TOTAL: 1,155.72 M<sup>2</sup>

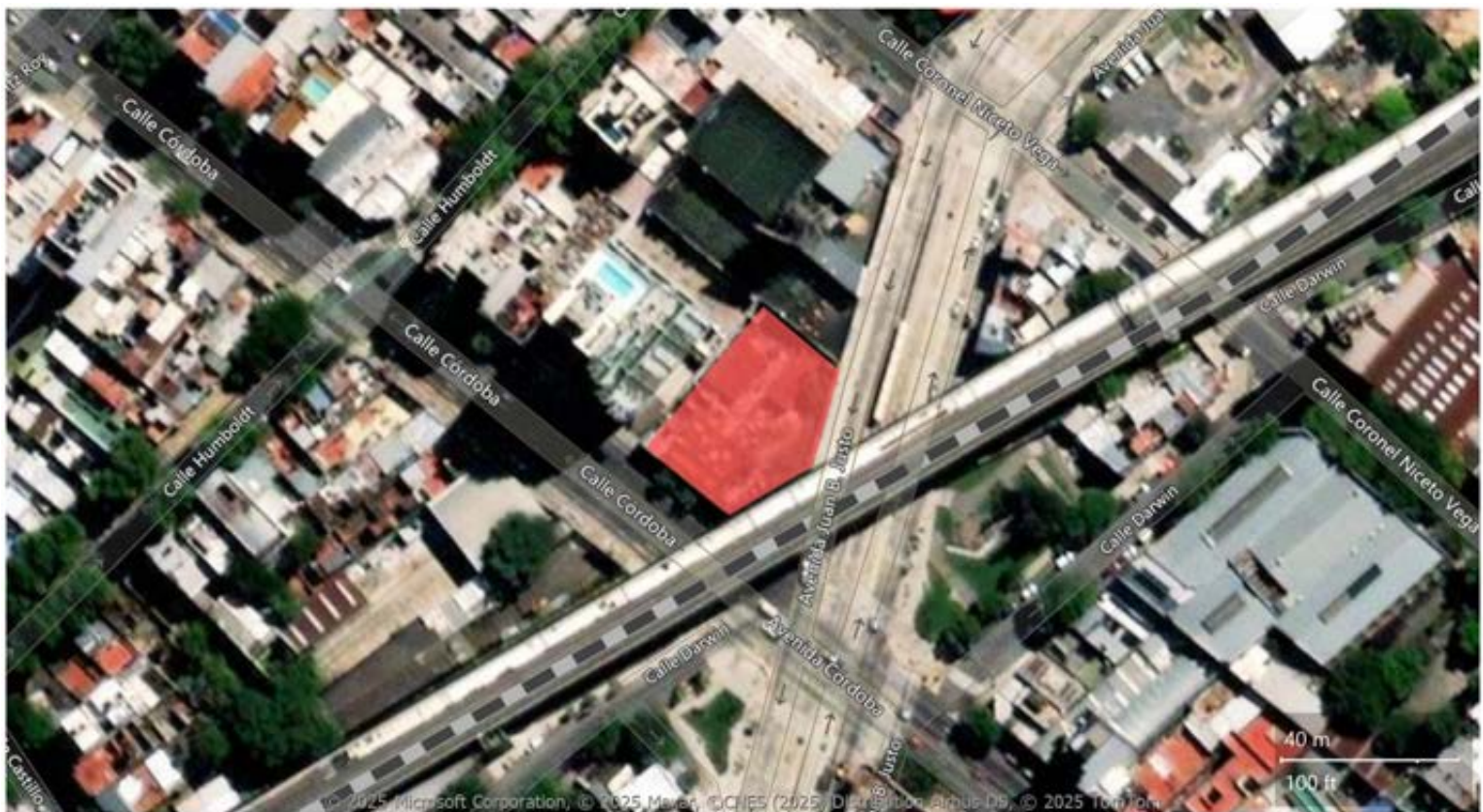
**UBICACIÓN EN CONTEXTO**

	CIE	PARTE
	02-0002464-8	CIE completo
	02-0002464-8	5

**CROQUIS DE UBICACIÓN****DETALLE**

	<b>CIE</b>	<b>LATITUD</b>	<b>LONGITUD</b>	<b>SUPERFICIE</b>
	0200024648/5	-34,58833533	-58,43844504	1,155.72 m <sup>2</sup>

**SITUACIÓN CATASTRAL**

<b>Nº</b>	<b>NOMENCLATURA CATASTRAL</b>	<b>PARTIDA</b>	<b>SUPERFICIE</b>
1	Circunscripción: 17 Sección: 33 Manzana: 66B Parcela: 12b	417672-04	1,155.72 m <sup>2</sup>

Usuario generador: Tuero, Julian

\* El presente croquis es sólo a efectos ilustrativos.



República Argentina - Poder Ejecutivo Nacional  
AÑO DE LA RECONSTRUCCIÓN DE LA NACIÓN ARGENTINA

**Hoja Adicional de Firmas**  
**Croquis**

**Número:**

**Referencia:** Croquis/ Croquis de Ubicación - Avenida Córdoba N° 5405/11 , CABA - NC: Circunscripción 17 - Sección 33 - Manzana 66B - Parcela 12b

---

El documento fue importado por el sistema GEDO con un total de 2 pagina/s.